

КАРТА-ПЛАН ТЕРРИТОРИИ

Пояснительная записка

1. Сведения о территории выполнения комплексных кадастровых работ: 43:30:350203

(наименование субъекта Российской Федерации, муниципального образования, населенного пункта, уникальные учетные номера кадастровых кварталов, иные сведения, позволяющие определить местоположение территории, на которой выполняются комплексные кадастровые работы, например, наименование садоводческого или огороднического некоммерческого товарищества, гаражного кооператива, элемента планировочной структуры)

2. Основания выполнения комплексных кадастровых работ:

Наименование, дата и номер документа, на основании которого выполняются комплексные кадастровые работы: "14" февраля 2023 г. , 29/23, муниципальный контракт

3. Дата подготовки карты-плана территории: "30" июня 2023 г.

4. Сведения о заказчике(ах) комплексных кадастровых работ:

В отношении юридического лица, органа местного самоуправления муниципального района, муниципального округа или городского округа либо уполномоченного исполнительного органа государственной власти субъекта Российской Федерации:

полное или сокращенное (в случае, если имеется) наименование: Администрация Слободского района
основной государственный регистрационный номер: 1024301078944
идентификационный номер налогоплательщика: 4329001083

В отношении физического лица или представителя физических или юридических лиц:

фамилия, имя, отчество (последнее - при наличии): -
страховой номер индивидуального лицевого счета в системе обязательного пенсионного страхования Российской Федерации (СНИЛС): -

Наименование и реквизиты документа, подтверждающие полномочия представителя заказчика(ов) комплексных кадастровых работ: -

Адрес электронной почты (для направления уведомления о результатах внесения сведений в Единый государственный реестр недвижимости): -

5. Сведения об исполнителе комплексных кадастровых работ:

Полное или сокращенное (в случае, если имеется) наименование и адрес юридического лица, с которым заключен государственный или муниципальный контракт либо договор подряда на выполнение комплексных кадастровых работ: ООО "МК АЗИМУТ"

Фамилия, имя, отчество кадастрового инженера (последнее - при наличии): Сысолятина Екатерина Сергеевна и основной государственный регистрационный номер кадастрового инженера индивидуального предпринимателя (ОГРНИП): -

Страховой номер индивидуального лицевого счета в системе обязательного пенсионного страхования Российской Федерации (СНИЛС) кадастрового инженера: 141-033-604 97

Уникальный реестровый номер кадастрового инженера в реестре саморегулируемой организации кадастровых инженеров и дата внесения сведений о физическом лице в такой реестр: 2042, 2018-01-23

Полное или (в случае, если имеется) сокращенное наименование саморегулируемой организации кадастровых инженеров, членом которой является кадастровый инженер: СРО "БОКИ"

Контактный телефон: +79513564328

Почтовый адрес и адрес электронной почты, по которым осуществляется связь с кадастровым инженером:
г.Слободской ул.Советская, 47, офис 201 semenovykh1991@mail.ru

6. Перечень документов, использованных при подготовке карты-плана территории

№ п/п	Реквизиты документа				
	Вид	Дата	Номер	Наименование	Иные сведения
1	2	3	4	5	6
1	Кадастровый план территории	13.05.2022	-	КПТ	-
2	Иной документ	25.09.2002	-	План инвентаризации	-
3	Иной документ	23.07.2020	110/9116	выписка координат из каталога геодезических пунктов в МСК-43, высот в балтийской системе 1977г	-
4	Иной документ	02.11.2020	1816/1018	выписка координат из каталога геодезических пунктов в МСК-43, высот в балтийской системе 1977г	-

7. Пояснения к карте-плану территории

1. Земельные участки, которые необходимо снять с учета: 1. 43:30:350203:115. Данный земельный участок является дублем земельного участка с кадастровым номером 43:30:350203:1 (инв.1). Изначально земельный участок :1 имел такую же площадь, но после уточнения она изменилась. Но не смотря, что площадь у данных земельных участков разная, это один и тот же участок. 2. 43:30:350203:123. Данный земельный участок является дублем земельного участка с кадастровым номером 43:30:350203:7(инв.7). Земельный участок инв.7 имел изначально имел такую же площадь, после уточнения площадь изменилась., присвоен кадастровый номер :7. 3. 43:30:350203:142. Данный земельный участок является дублем земельного участка с кадастровым номером 43:30:350203:306(инв.76). Земельный участок инв.76 имел такую же площадь, после уточнения площадь изменилась и участку присвоен кадастровый номер :306. Но не смотря, что площадь у данных земельных участков разная, это один и тот же участок. 4. 43:30:350203:154. Данный земельный участок является дублем земельного участка с кадастровым номером 43:30:350203:52(инв.52). 5. 43:30:350203:163. Данный земельный участок является дублем земельного участка с кадастровым номером 43:30:350203:48 (инв.48). 6. 43:30:350203:169. Данный земельный участок является дублем земельного участка с кадастровым номером 43:30:350203:84(инв.84). 7. 43:30:350203:170. Данный земельный участок является дублем земельного участка с кадастровым номером 43:30:350203:45(инв.45). 8. 43:30:350203:140, 43:30:350203:141 не входят в границы населенного пункта. На схеме кадастровый инженер отобразил их место в соответствии с материалами инвентаризации. Права на них не оформлены. Земельные участки с кадастровыми номерами 43:30:350203:178, 43:30:350203:184, 43:30:350203:186 не могут быть уточнены, так как на их месте уже образованы новые участки. Права на данные земельные участки не оформлены. Так как на их месте образованы другие участки и ими пользуются другие люди, а землепользователи земельных участков 43:30:350203:178, 43:30:350203:184, 43:30:350203:186 не претендуют на вновь образуемые, что доказывает, что они им не нужны и они ими не пользовались до этого. В связи с тем, что их не возможно уточнить, то нужно снять с учета. Земельный участок 43:30:350203:158 при уточнении был увеличен на минимальный размер. Так как если уточнить на 10% то будет полоска, которой пользуется фактически данный пользователь. Оксы также не все описаны. В связи с тем, что: 1. Многоквартирного дома с кадастровым номером 43:30:350203:221 и адесом д.Яговкино д.25 в данной деревне отсутствует, не возможно определить где он мог бы быть 2. 43:30:350203:221 (д.3). На его месте стоит другой дом с кадастровым номером 43:30:350203:247 3. 43:30:350203:223 (д.7). Дом сгорел полностью, не возможно определить его точное положение, и нет в рациональности. Дом не восстановить. Необходимо списать с учета. Ориентировочо на схеме отображен. 4. 43:30:350203:245, 43:30:350203:251 находятся в другом квартале 43:30:350202

Сведения о пунктах геодезической сети и средствах измерений

1. Сведения о пунктах геодезической сети:

№ п/п	Вид геодезической сети	Название пункта геодезической сети и тип знака	Система координат пункта геодезической сети	Координаты пункта, м		Дата обследования "10" апреля 2023 г.		
						Сведения о состоянии		
				Х	У	наружного знака пункта	центра пункта	марки центра пункта
1	2	3	4	5	6	7	8	9
1	2 кл.	Обдалы, сигн.	МСК-43, зона 2	618246.57	2226577.95	Утрачен	Сохранился	Сохранился

№ п/п	Вид геодезической сети	Название пункта геодезической сети и тип знака	Система координат пункта геодезической сети	Координаты пункта, м		Дата обследования "01" апреля 2023 г.		
						Сведения о состоянии		
				Х	У	наружного знака пункта	центра пункта	марки центра пункта
1	2	3	4	5	6	7	8	9
1	3 кл.	Стрелково, пир.	МСК-43, зона 2	600068.74	2202422.32	Утрачен	Сохранился	Сохранился

№ п/п	Вид геодезической сети	Название пункта геодезической сети и тип знака	Система координат пункта геодезической сети	Координаты пункта, м		Дата обследования "10" апреля 2023 г.		
						Сведения о состоянии		
				Х	У	наружного знака пункта	центра пункта	марки центра пункта
1	2	3	4	5	6	7	8	9
1	2 кл.	Семущинцы, пир.	МСК-43, зона 2	578330.69	2264369.77	Утрачен	Сохранился	Сохранился

2. Сведения об использованных средствах измерений

№ п/п	Наименование и обозначение типа средства измерений - прибора (инструмента, аппаратуры)	Заводской или серийный номер средства измерений	Реквизиты свидетельства о поверке прибора (инструмента, аппаратуры) и (или) срок действия поверки
1	2	3	4
1	GNSS-приемник спутниковый геодезический многочастотный TRIUMPH-1- G3T (заводской номер 04704)	04704	Свидетельство о поверке №С-ГСХ/14-09-2022/186122652 от 14.09.2022 выдано ООО "ЦЕНТР ИСПЫТАНИЙ И ПОВЕРКИ СРЕДСТВ ИЗМЕРЕНИЙ НАВГЕОТЕХ-ДИАГНОСТИКА", действительно до 13.09.2023
2	GNSS-приемник спутниковый геодезический многочастотный TRIUMPH-1- G3T (заводской номер 10053)	10053	Свидетельство о поверке №С-ГСХ/14-09-2022/186122652 от 14.09.2022 выдано ООО "ЦЕНТР ИСПЫТАНИЙ И ПОВЕРКИ СРЕДСТВ ИЗМЕРЕНИЙ НАВГЕОТЕХ-ДИАГНОСТИКА", действительно до 13.09.2023

Сведения об уточняемых земельных участках

1. Сведения о характерных точках границы уточняемого земельного участка с кадастровым номером 43:30:350203:155 :

Система координат МСК-43, зона 2

Зона № 2

Обозначение характерных точек границ	Координаты, м				Метод определения координат	Формулы, примененные для расчета средней квадратической погрешности определения координат характерных точек границ (Mt), с подставленными в такие формулы значениями и итоговые (вычисленные) значения Mt, м	Описание закрепления точки
	содержатся в Едином государственном реестре недвижимости		определены в результате выполнения комплексных кадастровых работ				
	X	Y	X	Y			
1	2	3	4	5	6	7	8
166	-	-	601505.17	2237183.29	Метод спутниковых геодезических измерений (определений)	$Mt = \sqrt{(m_0^2 + m_1^2)} = \sqrt{(0.03^2 + 0.003^2)} = 0.03$	-
165	-	-	601556.29	2237127.37	Метод спутниковых геодезических измерений (определений)	$Mt = \sqrt{(m_0^2 + m_1^2)} = \sqrt{(0.03^2 + 0.003^2)} = 0.03$	-
463	-	-	601580.13	2237150.51	Метод спутниковых геодезических измерений (определений)	$Mt = \sqrt{(m_0^2 + m_1^2)} = \sqrt{(0.03^2 + 0.003^2)} = 0.03$	-
464	-	-	601533.83	2237205.49	Метод спутниковых геодезических измерений (определений)	$Mt = \sqrt{(m_0^2 + m_1^2)} = \sqrt{(0.03^2 + 0.003^2)} = 0.03$	-
166	-	-	601505.17	2237183.29	Метод спутниковых геодезических измерений (определений)	$Mt = \sqrt{(m_0^2 + m_1^2)} = \sqrt{(0.03^2 + 0.003^2)} = 0.03$	-

2. Сведения о частях границ уточняемого земельного участка с кадастровым номером 43:30:350203:155 :				
Обозначение части границ		Горизонтальное проложение (S), м	Описание прохождения части границ	Сведения о согласовании местоположения границ (согласовано/спорное)
от т.	до т.			
1	2	3	4	5
166	165	75.76	-	-
165	463	33.22	-	-
463	464	71.88	-	-
464	166	36.25	-	-
3. Сведения о характеристиках уточняемого земельного участка с кадастровым номером 43:30:350203:155 :				
№ п/п	Наименование характеристики земельного участка		Значение характеристики	
1	2		3	
1.	Адрес земельного участка		-	
1.1.	Сведения о местоположении земельного участка (при отсутствии адреса) в структурированном в соответствии с федеральной информационной адресной системой виде		Российская Федерация, Кировская область, район Слободской, деревня Яговкино	
1.2.	Дополнительные сведения о местоположении земельного участка		-	
2.	Площадь земельного участка ± величина погрешности определения (вычисления) площади (P ± ΔP), м2		2560 ± 5	
3.	Формула, примененная для вычисления предельной погрешности определения площади земельного участка, с подставленными значениями и итоговые (вычисленные) значения (ΔP), м2		$\Delta P = \sqrt{S \cdot 3.5 \cdot m_t} = \sqrt{2560 \cdot 3.5 \cdot 0.03} = 5$	
4.	Площадь земельного участка согласно сведениям Единого государственного реестра недвижимости (Pкад), м2		2560	
5.	Оценка расхождения P и Pкад (P - Pкад), м2		-	
6.	Предельные минимальный и максимальный размеры земельного участка (Pмин и Pмакс), м2		-	
7.	Вид (виды) разрешенного использования		-	
7.1.	Дополнительные сведения об использовании земельного участка		-	
8.	Кадастровый или иной государственный учетный номер (инвентарный) здания, сооружения, объекта незавершенного строительства, расположенного на земельном участке		-	
9.	Сведения о земельных участках (землях общего пользования, территории общего пользования), посредством которых обеспечивается доступ		Земли общего пользования	
10.	Иные сведения		-	
4. Пояснения к сведениям об уточняемом земельном участке с кадастровым номером 43:30:350203:155 :				
1.	-			

Сведения об уточняемых земельных участках

1. Сведения о характерных точках границы уточняемого земельного участка с кадастровым номером 43:30:350203:48 :

Система координат МСК-43, зона 2

Зона № 2

Обозначение характерных точек границ	Координаты, м				Метод определения координат	Формулы, примененные для расчета средней квадратической погрешности определения координат характерных точек границ (Mt), с подставленными в такие формулы значениями и итоговые (вычисленные) значения Mt, м	Описание закрепления точки
	содержатся в Едином государственном реестре недвижимости		определены в результате выполнения комплексных кадастровых работ				
	X	Y	X	Y			
1	2	3	4	5	6	7	8
165	601543.73	2237100.43	601556.29	2237127.37	Метод спутниковых геодезических измерений (определений)	$Mt = \sqrt{(m_0^2 + m_1^2)} = \sqrt{(0.03^2 + 0.003^2)} = 0.03$	-
166	601480.77	2237165.02	601505.17	2237183.29	Метод спутниковых геодезических измерений (определений)	$Mt = \sqrt{(m_0^2 + m_1^2)} = \sqrt{(0.03^2 + 0.003^2)} = 0.03$	-
160	601458.83	2237144.74	601464.76	2237147.77	Метод спутниковых геодезических измерений (определений)	$Mt = \sqrt{(m_0^2 + m_1^2)} = \sqrt{(0.03^2 + 0.003^2)} = 0.03$	-
159	601520.98	2237078.60	601495.46	2237118.65	Метод спутниковых геодезических измерений (определений)	$Mt = \sqrt{(m_0^2 + m_1^2)} = \sqrt{(0.03^2 + 0.003^2)} = 0.03$	-
164	-	-	601523.74	2237091.72	Метод спутниковых геодезических измерений (определений)	$Mt = \sqrt{(m_0^2 + m_1^2)} = \sqrt{(0.03^2 + 0.003^2)} = 0.03$	-
165	601543.73	2237100.43	601556.29	2237127.37	Метод спутниковых геодезических измерений (определений)	$Mt = \sqrt{(m_0^2 + m_1^2)} = \sqrt{(0.03^2 + 0.003^2)} = 0.03$	-

2. Сведения о частях границ уточняемого земельного участка с кадастровым номером 43:30:350203:48 :				
Обозначение части границ		Горизонтальное проложение (S), м	Описание прохождения части границ	Сведения о согласовании местоположения границ (согласовано/спорное)
от т.	до т.			
1	2	3	4	5
165	166	75.76	-	-
166	160	53.80	-	-
160	159	42.31	-	-
159	164	39.05	-	-
164	165	48.27	-	-
3. Сведения о характеристиках уточняемого земельного участка с кадастровым номером 43:30:350203:48 :				
№ п/п	Наименование характеристики земельного участка	Значение характеристики		
1	2	3		
1.	Адрес земельного участка	-		
1.1.	Сведения о местоположении земельного участка (при отсутствии адреса) в структурированном в соответствии с федеральной информационной адресной системой виде	Российская Федерация, Кировская область, район Слободской, деревня Яговкино		
1.2.	Дополнительные сведения о местоположении земельного участка	-		
2.	Площадь земельного участка ± величина погрешности определения (вычисления) площади (P ± ΔP), м ²	4000 ± 7		
3.	Формула, примененная для вычисления предельной погрешности определения площади земельного участка, с подставленными значениями и итоговые (вычисленные) значения (ΔP), м ²	$\Delta P = \sqrt{S} * 3.5 * mt = \sqrt{4000} * 3.5 * 0.03 = 7$		
4.	Площадь земельного участка согласно сведениям Единого государственного реестра недвижимости (P _{кад}), м ²	4000		
5.	Оценка расхождения P и P _{кад} (P - P _{кад}), м ²	-		
6.	Предельные минимальный и максимальный размеры земельного участка (P _{мин} и P _{макс}), м ²	-		
7.	Вид (виды) разрешенного использования	-		
7.1.	Дополнительные сведения об использовании земельного участка	-		
8.	Кадастровый или иной государственный учетный номер (инвентарный) здания, сооружения, объекта незавершенного строительства, расположенного на земельном участке	43:30:350203:255		
9.	Сведения о земельных участках (землях общего пользования, территории общего пользования), посредством которых обеспечивается доступ	Земли общего пользования		
10.	Иные сведения	-		
4. Пояснения к сведениям об уточняемом земельном участке с кадастровым номером 43:30:350203:48 :				
1.	-			

Сведения об уточняемых земельных участках

1. Сведения о характерных точках границы уточняемого земельного участка с кадастровым номером 43:30:350203:111 :

Система координат МСК-43, зона 2

Зона № 2

Обозначение характерных точек границ	Координаты, м				Метод определения координат	Формулы, примененные для расчета средней квадратической погрешности определения координат характерных точек границ (Mt), с подставленными в такие формулы значениями и итоговые (вычисленные) значения Mt, м	Описание закрепления точки
	содержатся в Едином государственном реестре недвижимости		определены в результате выполнения комплексных кадастровых работ				
	X	Y	X	Y			
1	2	3	4	5	6	7	8
159	601520.98	2237078.60	601495.46	2237118.65	Метод спутниковых геодезических измерений (определений)	$Mt = \sqrt{(m_0^2 + m_1^2)} = \sqrt{(0.03^2 + 0.003^2)} = 0.03$	-
160	601458.83	2237144.74	601464.76	2237147.77	Метод спутниковых геодезических измерений (определений)	$Mt = \sqrt{(m_0^2 + m_1^2)} = \sqrt{(0.03^2 + 0.003^2)} = 0.03$	-
161	-	-	601463.43	2237149.07	Метод спутниковых геодезических измерений (определений)	$Mt = \sqrt{(m_0^2 + m_1^2)} = \sqrt{(0.03^2 + 0.003^2)} = 0.03$	-
162	601435.36	2237123.76	601431.33	2237119.98	Метод спутниковых геодезических измерений (определений)	$Mt = \sqrt{(m_0^2 + m_1^2)} = \sqrt{(0.03^2 + 0.003^2)} = 0.03$	-
163	601503.20	2237053.35	601463.11	2237086.70	Метод спутниковых геодезических измерений (определений)	$Mt = \sqrt{(m_0^2 + m_1^2)} = \sqrt{(0.03^2 + 0.003^2)} = 0.03$	-
5000	601524.14	2237075.07	-	-	Метод спутниковых геодезических измерений (определений)	$Mt = \sqrt{(m_0^2 + m_1^2)} = \sqrt{(0.03^2 + 0.003^2)} = 0.03$	-

1. Сведения о характерных точках границы уточняемого земельного участка с кадастровым номером 43:30:350203:111 :							
Система координат МСК-43, зона 2						Зона № 2	
Обозначение характерных точек границ	Координаты, м				Метод определения координат	Формулы, примененные для расчета средней квадратической погрешности определения координат характерных точек границ (Mt), с подставленными в такие формулы значениями и итоговые (вычисленные) значения Mt, м	Описание закрепления точки
	содержатся в Едином государственном реестре недвижимости		определены в результате выполнения комплексных кадастровых работ				
	X	Y	X	Y			
1	2	3	4	5	6	7	8
159	601520.98	2237078.60	601495.46	2237118.65	Метод спутниковых геодезических измерений (определений)	$Mt = \sqrt{(m_0^2 + m_1^2)} = \sqrt{(0.03^2 + 0.003^2)} = 0.03$	-
2. Сведения о частях границ уточняемого земельного участка с кадастровым номером 43:30:350203:111 :							
Обозначение части границ		Горизонтальное проложение (S), м	Описание прохождения части границ	Сведения о согласовании местоположения границ (согласовано/спорное)			
от т.	до т.						
1	2	3	4	5			
159	160	42.31	-	-			
160	161	1.86	-	-			
161	162	43.32	-	-			
162	163	46.02	-	-			
163	159	45.47	-	-			
3. Сведения о характеристиках уточняемого земельного участка с кадастровым номером 43:30:350203:111 :							
№ п/п	Наименование характеристики земельного участка		Значение характеристики				
1	2		3				
1.	Адрес земельного участка		-				
1.1.	Сведения о местоположении земельного участка (при отсутствии адреса) в структурированном в соответствии с федеральной информационной адресной системой виде		Российская Федерация, Кировская область, район Слободской, деревня Яговкино				
1.2.	Дополнительные сведения о местоположении земельного участка		-				
2.	Площадь земельного участка ± величина погрешности определения (вычисления) площади (P ± ΔP), м2		2000 ± 5				
3.	Формула, примененная для вычисления предельной погрешности определения площади земельного участка, с подставленными значениями и итоговые (вычисленные) значения (ΔP), м2		$\Delta P = \sqrt{S} * 3.5 * mt = \sqrt{2000} * 3.5 * 0.03 = 5$				
4.	Площадь земельного участка согласно сведениям Единого государственного реестра недвижимости (Pкад), м2		2000				
5.	Оценка расхождения P и Pкад (P - Pкад), м2		-				
6.	Предельные минимальный и максимальный размеры земельного участка (Pмин и Pмакс), м2		-				
7.	Вид (виды) разрешенного использования		-				

3. Сведения о характеристиках уточняемого земельного участка с кадастровым номером 43:30:350203:111 :

№ п/п	Наименование характеристики земельного участка	Значение характеристики
1	2	3
7.1.	Дополнительные сведения об использовании земельного участка	-
8.	Кадастровый или иной государственный учетный номер (инвентарный) здания, сооружения, объекта незавершенного строительства, расположенного на земельном участке	43:30:350203:247
9.	Сведения о земельных участках (землях общего пользования, территории общего пользования), посредством которых обеспечивается доступ	Земли общего пользования
10.	Иные сведения	-

4. Пояснения к сведениям об уточняемом земельном участке с кадастровым номером 43:30:350203:111 :

1.	-
----	---

Сведения об уточняемых земельных участках

1. Сведения о характерных точках границы уточняемого земельного участка с кадастровым номером 43:30:350203:148 :

Система координат МСК-43, зона 2

Зона № 2

Обозначение характерных точек границ	Координаты, м				Метод определения координат	Формулы, примененные для расчета средней квадратической погрешности определения координат характерных точек границ (Mt), с подставленными в такие формулы значениями и итоговые (вычисленные) значения Mt, м	Описание закрепления точки
	содержатся в Едином государственном реестре недвижимости		определены в результате выполнения комплексных кадастровых работ				
	X	Y	X	Y			
1	2	3	4	5	6	7	8
383	-	-	601408.35	2237101.08	Метод спутниковых геодезических измерений (определений)	$Mt = \sqrt{(m_0^2 + m_1^2)} = \sqrt{(0.03^2 + 0.003^2)} = 0.03$	-
384	-	-	601468.16	2237033.29	Метод спутниковых геодезических измерений (определений)	$Mt = \sqrt{(m_0^2 + m_1^2)} = \sqrt{(0.03^2 + 0.003^2)} = 0.03$	-
385	-	-	601491.92	2237055.84	Метод спутниковых геодезических измерений (определений)	$Mt = \sqrt{(m_0^2 + m_1^2)} = \sqrt{(0.03^2 + 0.003^2)} = 0.03$	-
163	-	-	601463.11	2237086.70	Метод спутниковых геодезических измерений (определений)	$Mt = \sqrt{(m_0^2 + m_1^2)} = \sqrt{(0.03^2 + 0.003^2)} = 0.03$	-
162	-	-	601431.33	2237119.98	Метод спутниковых геодезических измерений (определений)	$Mt = \sqrt{(m_0^2 + m_1^2)} = \sqrt{(0.03^2 + 0.003^2)} = 0.03$	-
383	-	-	601408.35	2237101.08	Метод спутниковых геодезических измерений (определений)	$Mt = \sqrt{(m_0^2 + m_1^2)} = \sqrt{(0.03^2 + 0.003^2)} = 0.03$	-

2. Сведения о частях границ уточняемого земельного участка с кадастровым номером 43:30:350203:148 :				
Обозначение части границ		Горизонтальное проложение (S), м	Описание прохождения части границ	Сведения о согласовании местоположения границ (согласовано/спорное)
от т.	до т.			
1	2	3	4	5
383	384	90.40	-	-
384	385	32.76	-	-
385	163	42.22	-	-
163	162	46.02	-	-
162	383	29.75	-	-
3. Сведения о характеристиках уточняемого земельного участка с кадастровым номером 43:30:350203:148 :				
№ п/п	Наименование характеристики земельного участка	Значение характеристики		
1	2	3		
1.	Адрес земельного участка	-		
1.1.	Сведения о местоположении земельного участка (при отсутствии адреса) в структурированном в соответствии с федеральной информационной адресной системой виде	Российская Федерация, Кировская область, район Слободской, деревня Яговкино		
1.2.	Дополнительные сведения о местоположении земельного участка	-		
2.	Площадь земельного участка ± величина погрешности определения (вычисления) площади (P ± ΔP), м ²	2800 ± 5		
3.	Формула, примененная для вычисления предельной погрешности определения площади земельного участка, с подставленными значениями и итоговые (вычисленные) значения (ΔP), м ²	$\Delta P = \sqrt{S} * 3.5 * mt = \sqrt{2800} * 3.5 * 0.03 = 5$		
4.	Площадь земельного участка согласно сведениям Единого государственного реестра недвижимости (P _{кад}), м ²	2800		
5.	Оценка расхождения P и P _{кад} (P - P _{кад}), м ²	-		
6.	Предельные минимальный и максимальный размеры земельного участка (P _{мин} и P _{макс}), м ²	-		
7.	Вид (виды) разрешенного использования	-		
7.1.	Дополнительные сведения об использовании земельного участка	-		
8.	Кадастровый или иной государственный учетный номер (инвентарный) здания, сооружения, объекта незавершенного строительства, расположенного на земельном участке	43:30:350203:219		
9.	Сведения о земельных участках (землях общего пользования, территории общего пользования), посредством которых обеспечивается доступ	Земли общего пользования		
10.	Иные сведения	-		
4. Пояснения к сведениям об уточняемом земельном участке с кадастровым номером 43:30:350203:148 :				
1.	-			

Сведения об уточняемых земельных участках

1. Сведения о характерных точках границы уточняемого земельного участка с кадастровым номером 43:30:350203:151 :

Система координат МСК-43, зона 2

Зона № 2

Обозначение характерных точек границ	Координаты, м				Метод определения координат	Формулы, примененные для расчета средней квадратической погрешности определения координат характерных точек границ (Mt), с подставленными в такие формулы значениями и итоговые (вычисленные) значения Mt, м	Описание закрепления точки
	содержатся в Едином государственном реестре недвижимости		определены в результате выполнения комплексных кадастровых работ				
	X	Y	X	Y			
1	2	3	4	5	6	7	8
495	-	-	601395.86	2237090.76	Метод спутниковых геодезических измерений (определений)	$Mt = \sqrt{(m_0^2 + m_1^2)} = \sqrt{(0.03^2 + 0.003^2)} = 0.03$	-
496	-	-	601463.84	2237012.02	Метод спутниковых геодезических измерений (определений)	$Mt = \sqrt{(m_0^2 + m_1^2)} = \sqrt{(0.03^2 + 0.003^2)} = 0.03$	-
497	-	-	601476.06	2237024.39	Метод спутниковых геодезических измерений (определений)	$Mt = \sqrt{(m_0^2 + m_1^2)} = \sqrt{(0.03^2 + 0.003^2)} = 0.03$	-
384	-	-	601468.16	2237033.29	Метод спутниковых геодезических измерений (определений)	$Mt = \sqrt{(m_0^2 + m_1^2)} = \sqrt{(0.03^2 + 0.003^2)} = 0.03$	-
383	-	-	601408.35	2237101.08	Метод спутниковых геодезических измерений (определений)	$Mt = \sqrt{(m_0^2 + m_1^2)} = \sqrt{(0.03^2 + 0.003^2)} = 0.03$	-
495	-	-	601395.86	2237090.76	Метод спутниковых геодезических измерений (определений)	$Mt = \sqrt{(m_0^2 + m_1^2)} = \sqrt{(0.03^2 + 0.003^2)} = 0.03$	-

2. Сведения о частях границ уточняемого земельного участка с кадастровым номером 43:30:350203:151 :				
Обозначение части границ		Горизонтальное проложение (S), м	Описание прохождения части границ	Сведения о согласовании местоположения границ (согласовано/спорное)
от т.	до т.			
1	2	3	4	5
495	496	104.03	-	-
496	497	17.39	-	-
497	384	11.90	-	-
384	383	90.40	-	-
383	495	16.20	-	-
3. Сведения о характеристиках уточняемого земельного участка с кадастровым номером 43:30:350203:151 :				
№ п/п	Наименование характеристики земельного участка	Значение характеристики		
1	2	3		
1.	Адрес земельного участка	-		
1.1.	Сведения о местоположении земельного участка (при отсутствии адреса) в структурированном в соответствии с федеральной информационной адресной системой виде	Российская Федерация, Кировская область, район Слободской, деревня Яговкино		
1.2.	Дополнительные сведения о местоположении земельного участка	-		
2.	Площадь земельного участка ± величина погрешности определения (вычисления) площади ($P \pm \Delta P$), м ²	1728 ± 4		
3.	Формула, примененная для вычисления предельной погрешности определения площади земельного участка, с подставленными значениями и итоговые (вычисленные) значения (ΔP), м ²	$\Delta P = \sqrt{S} * 3.5 * mt = \sqrt{1728} * 3.5 * 0.03 = 4$		
4.	Площадь земельного участка согласно сведениям Единого государственного реестра недвижимости (Ркад), м ²	1728		
5.	Оценка расхождения P и Ркад (P - Ркад), м ²	-		
6.	Предельные минимальный и максимальный размеры земельного участка (Рмин и Рмакс), м ²	-		
7.	Вид (виды) разрешенного использования	-		
7.1.	Дополнительные сведения об использовании земельного участка	-		
8.	Кадастровый или иной государственный учетный номер (инвентарный) здания, сооружения, объекта незавершенного строительства, расположенного на земельном участке	43:30:350203:219		
9.	Сведения о земельных участках (землях общего пользования, территории общего пользования), посредством которых обеспечивается доступ	Земли общего пользования		
10.	Иные сведения	-		
4. Пояснения к сведениям об уточняемом земельном участке с кадастровым номером 43:30:350203:151 :				
1.	-			

Сведения об уточняемых земельных участках

1. Сведения о характерных точках границы уточняемого земельного участка с кадастровым номером 43:30:350203:147 :

Система координат МСК-43, зона 2

Зона № 2

Обозначение характерных точек границ	Координаты, м				Метод определения координат	Формулы, примененные для расчета средней квадратической погрешности определения координат характерных точек границ (Mt), с подставленными в такие формулы значениями и итоговые (вычисленные) значения Mt, м	Описание закрепления точки
	содержатся в Едином государственном реестре недвижимости		определены в результате выполнения комплексных кадастровых работ				
	X	Y	X	Y			
1	2	3	4	5	6	7	8
994	-	-	601455.85	2237004.07	Метод спутниковых геодезических измерений (определений)	$Mt = \sqrt{(m_0^2 + m_1^2)} = \sqrt{(0.03^2 + 0.003^2)} = 0.03$	-
496	-	-	601463.84	2237012.02	Метод спутниковых геодезических измерений (определений)	$Mt = \sqrt{(m_0^2 + m_1^2)} = \sqrt{(0.03^2 + 0.003^2)} = 0.03$	-
495	-	-	601395.86	2237090.76	Метод спутниковых геодезических измерений (определений)	$Mt = \sqrt{(m_0^2 + m_1^2)} = \sqrt{(0.03^2 + 0.003^2)} = 0.03$	-
997	-	-	601387.05	2237083.46	Метод спутниковых геодезических измерений (определений)	$Mt = \sqrt{(m_0^2 + m_1^2)} = \sqrt{(0.03^2 + 0.003^2)} = 0.03$	-
998	-	-	601452.82	2237007.16	Метод спутниковых геодезических измерений (определений)	$Mt = \sqrt{(m_0^2 + m_1^2)} = \sqrt{(0.03^2 + 0.003^2)} = 0.03$	-
994	-	-	601455.85	2237004.07	Метод спутниковых геодезических измерений (определений)	$Mt = \sqrt{(m_0^2 + m_1^2)} = \sqrt{(0.03^2 + 0.003^2)} = 0.03$	-

2. Сведения о частях границ уточняемого земельного участка с кадастровым номером 43:30:350203:147 :				
Обозначение части границ		Горизонтальное проложение (S), м	Описание прохождения части границ	Сведения о согласовании местоположения границ (согласовано/спорное)
от т.	до т.			
1	2	3	4	5
994	496	11.27	-	-
496	495	104.03	-	-
495	997	11.44	-	-
997	998	100.73	-	-
998	994	4.33	-	-
3. Сведения о характеристиках уточняемого земельного участка с кадастровым номером 43:30:350203:147 :				
№ п/п	Наименование характеристики земельного участка	Значение характеристики		
1	2	3		
1.	Адрес земельного участка	-		
1.1.	Сведения о местоположении земельного участка (при отсутствии адреса) в структурированном в соответствии с федеральной информационной адресной системой виде	Российская Федерация, Кировская область, район Слободской, деревня Яговкино		
1.2.	Дополнительные сведения о местоположении земельного участка	-		
2.	Площадь земельного участка ± величина погрешности определения (вычисления) площади (P ± ΔP), м2	1200 ± 4		
3.	Формула, примененная для вычисления предельной погрешности определения площади земельного участка, с подставленными значениями и итоговые (вычисленные) значения (ΔP), м2	$\Delta P = \sqrt{S} * 3.5 * m_t = \sqrt{1200} * 3.5 * 0.03 = 4$		
4.	Площадь земельного участка согласно сведениям Единого государственного реестра недвижимости (Pкад), м2	1200		
5.	Оценка расхождения P и Pкад (P - Pкад), м2	-		
6.	Предельные минимальный и максимальный размеры земельного участка (Pмин и Pмакс), м2	-		
7.	Вид (виды) разрешенного использования	-		
7.1.	Дополнительные сведения об использовании земельного участка	-		
8.	Кадастровый или иной государственный учетный номер (инвентарный) здания, сооружения, объекта незавершенного строительства, расположенного на земельном участке	-		
9.	Сведения о земельных участках (землях общего пользования, территории общего пользования), посредством которых обеспечивается доступ	Земли общего пользования		
10.	Иные сведения	-		
4. Пояснения к сведениям об уточняемом земельном участке с кадастровым номером 43:30:350203:147 :				
1.	-			

Сведения об уточняемых земельных участках

1. Сведения о характерных точках границы уточняемого земельного участка с кадастровым номером 43:30:350203:40 :

Система координат МСК-43, зона 2

Зона № 2

Обозначение характерных точек границ	Координаты, м				Метод определения координат	Формулы, примененные для расчета средней квадратической погрешности определения координат характерных точек границ (Mt), с подставленными в такие формулы значениями и итоговые (вычисленные) значения Mt, м	Описание закрепления точки
	содержатся в Едином государственном реестре недвижимости		определены в результате выполнения комплексных кадастровых работ				
	X	Y	X	Y			
1	2	3	4	5	6	7	8
710	601390.65	2237035.50	601390.65	2237035.50	Иное описание	$Mt = 0.1$	-
711	601360.08	2237064.21	601360.08	2237064.21	Иное описание	$Mt = 0.1$	-
712	-	-	601374.70	2237074.94	Метод спутниковых геодезических измерений (определений)	$Mt = \sqrt{(m_0^2 + m_1^2)} = \sqrt{(0.03^2 + 0.003^2)} = 0.03$	-
997	601381.35	2237082.29	601387.05	2237083.46	Метод спутниковых геодезических измерений (определений)	$Mt = \sqrt{(m_0^2 + m_1^2)} = \sqrt{(0.03^2 + 0.003^2)} = 0.03$	-
998	601455.69	2237010.38	601452.82	2237007.16	Метод спутниковых геодезических измерений (определений)	$Mt = \sqrt{(m_0^2 + m_1^2)} = \sqrt{(0.03^2 + 0.003^2)} = 0.03$	-
715	601438.43	2236992.01	601438.43	2236992.01	Иное описание	$Mt = 0.1$	-
710	601390.65	2237035.50	601390.65	2237035.50	Иное описание	$Mt = 0.1$	-

2. Сведения о частях границ уточняемого земельного участка с кадастровым номером 43:30:350203:40 :

Обозначение части границ		Горизонтальное положение (S), м	Описание прохождения части границ	Сведения о согласовании местоположения границ (согласовано/спорное)
от т.	до т.			
1	2	3	4	5
710	711	41.94	-	-
711	712	18.13	-	-
712	997	15.00	-	-

2. Сведения о частях границ уточняемого земельного участка с кадастровым номером 43:30:350203:40 :				
Обозначение части границ		Горизонтальное проложение (S), м	Описание прохождения части границ	Сведения о согласовании местоположения границ (согласовано/спорное)
от т.	до т.			
1	2	3	4	5
997	998	100.73	-	-
998	715	20.89	-	-
715	710	64.61	-	-

3. Сведения о характеристиках уточняемого земельного участка с кадастровым номером 43:30:350203:40 :

№ п/п	Наименование характеристики земельного участка	Значение характеристики
1	2	3
1.	Адрес земельного участка	-
1.1.	Сведения о местоположении земельного участка (при отсутствии адреса) в структурированном в соответствии с федеральной информационной адресной системой виде	Российская Федерация, Кировская область, район Слободской, деревня Яговкино
1.2.	Дополнительные сведения о местоположении земельного участка	-
2.	Площадь земельного участка ± величина погрешности определения (вычисления) площади (P ± ΔP), м2	2800 ± 5
3.	Формула, примененная для вычисления предельной погрешности определения площади земельного участка, с подставленными значениями и итоговые (вычисленные) значения (ΔP), м2	$\Delta P = \sqrt{S} * 3.5 * m_t = \sqrt{2800} * 3.5 * 0.03 = 5$
4.	Площадь земельного участка согласно сведениям Единого государственного реестра недвижимости (Pкад), м2	2800
5.	Оценка расхождения P и Pкад (P - Pкад), м2	-
6.	Предельные минимальный и максимальный размеры земельного участка (Pмин и Pмакс), м2	-
7.	Вид (виды) разрешенного использования	-
7.1.	Дополнительные сведения об использовании земельного участка	-
8.	Кадастровый или иной государственный учетный номер (инвентарный) здания, сооружения, объекта незавершенного строительства, расположенного на земельном участке	43:30:350203:249 43:30:000000:1222
9.	Сведения о земельных участках (землях общего пользования, территории общего пользования), посредством которых обеспечивается доступ	Земли общего пользования
10.	Иные сведения	-

4. Пояснения к сведениям об уточняемом земельном участке с кадастровым номером 43:30:350203:40 :

1.	-
----	---

Сведения об уточняемых земельных участках

1. Сведения о характерных точках границы уточняемого земельного участка с кадастровым номером 43:30:350203:124 :

Система координат МСК-43, зона 2

Зона № 2

Обозначение характерных точек границ	Координаты, м				Метод определения координат	Формулы, примененные для расчета средней квадратической погрешности определения координат характерных точек границ (Mt), с подставленными в такие формулы значениями и итоговые (вычисленные) значения Mt, м	Описание закрепления точки
	содержатся в Едином государственном реестре недвижимости		определены в результате выполнения комплексных кадастровых работ				
	X	Y	X	Y			
1	2	3	4	5	6	7	8
980	601331.95	2237042.78	601331.95	2237042.78	Иное описание	$Mt = 0.1$	-
981	601360.09	2237020.06	601360.09	2237020.06	Иное описание	$Mt = 0.1$	-
982	601417.83	2236970.24	601417.83	2236970.24	Иное описание	$Mt = 0.1$	-
715	601438.43	2236992.01	601438.43	2236992.01	Иное описание	$Mt = 0.1$	-
710	601390.65	2237035.50	601390.65	2237035.50	Иное описание	$Mt = 0.1$	-
711	601360.08	2237064.21	601360.08	2237064.21	Иное описание	$Mt = 0.1$	-
986	601358.10	2237062.56	601358.10	2237062.56	Иное описание	$Mt = 0.1$	-
987	601350.55	2237056.77	601350.55	2237056.77	Иное описание	$Mt = 0.1$	-
988	601345.79	2237053.31	601345.79	2237053.31	Иное описание	$Mt = 0.1$	-
980	601331.95	2237042.78	601331.95	2237042.78	Иное описание	$Mt = 0.1$	-

2. Сведения о частях границ уточняемого земельного участка с кадастровым номером 43:30:350203:124 :

Обозначение части границ		Горизонтальное проложение (S), м	Описание прохождения части границ	Сведения о согласовании местоположения границ (согласовано/спорное)
от т.	до т.			
1	2	3	4	5
980	981	36.17	-	-
981	982	76.26	-	-
982	715	29.97	-	-
715	710	64.61	-	-
710	711	41.94	-	-
711	986	2.58	-	-
986	987	9.51	-	-
987	988	5.88	-	-

2. Сведения о частях границ уточняемого земельного участка с кадастровым номером 43:30:350203:124 :				
Обозначение части границ		Горизонтальное проложение (S), м	Описание прохождения части границ	Сведения о согласовании местоположения границ (согласовано/спорное)
от т.	до т.			
1	2	3	4	5
988	980	17.39	-	-
3. Сведения о характеристиках уточняемого земельного участка с кадастровым номером 43:30:350203:124 :				
№ п/п	Наименование характеристики земельного участка	Значение характеристики		
1	2	3		
1.	Адрес земельного участка	-		
1.1.	Сведения о местоположении земельного участка (при отсутствии адреса) в структурированном в соответствии с федеральной информационной адресной системой виде	Российская Федерация, Кировская область, район Слободской, деревня Яговкино		
1.2.	Дополнительные сведения о местоположении земельного участка	-		
2.	Площадь земельного участка ± величина погрешности определения (вычисления) площади (P ± ΔP), м2	3469 ± 21		
3.	Формула, примененная для вычисления предельной погрешности определения площади земельного участка, с подставленными значениями и итоговые (вычисленные) значения (ΔP), м2	$\Delta P = \sqrt{S} * 3.5 * mt = \sqrt{3469} * 3.5 * 0.1 = 21$		
4.	Площадь земельного участка согласно сведениям Единого государственного реестра недвижимости (P _{кад}), м2	3469		
5.	Оценка расхождения P и P _{кад} (P - P _{кад}), м2	-		
6.	Предельные минимальный и максимальный размеры земельного участка (P _{мин} и P _{макс}), м2	-		
7.	Вид (виды) разрешенного использования	-		
7.1.	Дополнительные сведения об использовании земельного участка	-		
8.	Кадастровый или иной государственный учетный номер (инвентарный) здания, сооружения, объекта незавершенного строительства, расположенного на земельном участке	43:30:350203:240 43:30:000000:1222		
9.	Сведения о земельных участках (землях общего пользования, территории общего пользования), посредством которых обеспечивается доступ	Земли общего пользования		
10.	Иные сведения	-		
4. Пояснения к сведениям об уточняемом земельном участке с кадастровым номером 43:30:350203:124 :				
1.	-			

Сведения об уточняемых земельных участках

1. Сведения о характерных точках границы уточняемого земельного участка с кадастровым номером 43:30:350203:152 :

Система координат МСК-43, зона 2

Зона № 2

Обозначение характерных точек границ	Координаты, м				Метод определения координат	Формулы, примененные для расчета средней квадратической погрешности определения координат характерных точек границ (Mt), с подставленными в такие формулы значениями и итоговые (вычисленные) значения Mt, м	Описание закрепления точки
	содержатся в Едином государственном реестре недвижимости		определены в результате выполнения комплексных кадастровых работ				
	X	Y	X	Y			
1	2	3	4	5	6	7	8
999	-	-	601369.43	2237012.00	Иное описание	$Mt = 0.1$	-
981	-	-	601360.09	2237020.06	Иное описание	$Mt = 0.1$	-
980	-	-	601331.95	2237042.78	Иное описание	$Mt = 0.1$	-
685	-	-	601309.39	2237023.76	Метод спутниковых геодезических измерений (определений)	$Mt = \sqrt{(m_0^2 + m_1^2)} = \sqrt{(0.03^2 + 0.003^2)} = 0.03$	-
684	-	-	601347.09	2236986.76	Метод спутниковых геодезических измерений (определений)	$Mt = \sqrt{(m_0^2 + m_1^2)} = \sqrt{(0.03^2 + 0.003^2)} = 0.03$	-
999	-	-	601369.43	2237012.00	Иное описание	$Mt = 0.1$	-

2. Сведения о частях границ уточняемого земельного участка с кадастровым номером 43:30:350203:152 :

Обозначение части границ		Горизонтальное проложение (S), м	Описание прохождения части границ	Сведения о согласовании местоположения границ (согласовано/спорное)
от т.	до т.			
1	2	3	4	5
999	981	12.34	-	-
981	980	36.17	-	-
980	685	29.51	-	-
685	684	52.82	-	-
684	999	33.71	-	-

3. Сведения о характеристиках уточняемого земельного участка с кадастровым номером 43:30:350203:152 :		
№ п/п	Наименование характеристики земельного участка	Значение характеристики
1	2	3
1.	Адрес земельного участка	-
1.1.	Сведения о местоположении земельного участка (при отсутствии адреса) в структурированном в соответствии с федеральной информационной адресной системой виде	Российская Федерация, Кировская область, район Слободской, деревня Яговкино
1.2.	Дополнительные сведения о местоположении земельного участка	-
2.	Площадь земельного участка ± величина погрешности определения (вычисления) площади ($P \pm \Delta P$), м ²	1600 ± 4
3.	Формула, примененная для вычисления предельной погрешности определения площади земельного участка, с подставленными значениями и итоговые (вычисленные) значения (ΔP), м ²	$\Delta P = \sqrt{S * 3.5 * m_t} = \sqrt{1600 * 3.5 * 0.03} = 4$
4.	Площадь земельного участка согласно сведениям Единого государственного реестра недвижимости ($R_{кад}$), м ²	1600
5.	Оценка расхождения P и $R_{кад}$ ($P - R_{кад}$), м ²	-
6.	Предельные минимальный и максимальный размеры земельного участка ($R_{мин}$ и $R_{макс}$), м ²	- -
7.	Вид (виды) разрешенного использования	-
7.1.	Дополнительные сведения об использовании земельного участка	-
8.	Кадастровый или иной государственный учетный номер (инвентарный) здания, сооружения, объекта незавершенного строительства, расположенного на земельном участке	43:30:350203:219
9.	Сведения о земельных участках (землях общего пользования, территории общего пользования), посредством которых обеспечивается доступ	Земли общего пользования
10.	Иные сведения	-
4. Пояснения к сведениям об уточняемом земельном участке с кадастровым номером 43:30:350203:152 :		
1.	-	

Сведения об уточняемых земельных участках

1. Сведения о характерных точках границы уточняемого земельного участка с кадастровым номером 43:30:350203:146 :

Система координат МСК-43, зона 2

Зона № 2

Обозначение характерных точек границ	Координаты, м				Метод определения координат	Формулы, примененные для расчета средней квадратической погрешности определения координат характерных точек границ (Mt), с подставленными в такие формулы значениями и итоговые (вычисленные) значения Mt, м	Описание закрепления точки
	содержатся в Едином государственном реестре недвижимости		определены в результате выполнения комплексных кадастровых работ				
	X	Y	X	Y			
1	2	3	4	5	6	7	8
682	601320.41	2236910.89	601361.85	2236929.59	Метод спутниковых геодезических измерений (определений)	$Mt = \sqrt{(m_0^2 + m_1^2)} = \sqrt{(0.03^2 + 0.003^2)} = 0.03$	-
683	601341.44	2236933.14	601382.21	2236952.26	Метод спутниковых геодезических измерений (определений)	$Mt = \sqrt{(m_0^2 + m_1^2)} = \sqrt{(0.03^2 + 0.003^2)} = 0.03$	-
684	-	-	601347.09	2236986.76	Метод спутниковых геодезических измерений (определений)	$Mt = \sqrt{(m_0^2 + m_1^2)} = \sqrt{(0.03^2 + 0.003^2)} = 0.03$	-
685	601269.33	2236997.37	601309.39	2237023.76	Метод спутниковых геодезических измерений (определений)	$Mt = \sqrt{(m_0^2 + m_1^2)} = \sqrt{(0.03^2 + 0.003^2)} = 0.03$	-
686	-	-	601298.14	2237015.18	Метод спутниковых геодезических измерений (определений)	$Mt = \sqrt{(m_0^2 + m_1^2)} = \sqrt{(0.03^2 + 0.003^2)} = 0.03$	-
687	-	-	601296.45	2237017.61	Метод спутниковых геодезических измерений (определений)	$Mt = \sqrt{(m_0^2 + m_1^2)} = \sqrt{(0.03^2 + 0.003^2)} = 0.03$	-

1. Сведения о характерных точках границы уточняемого земельного участка с кадастровым номером 43:30:350203:146 :

Система координат МСК-43, зона 2					Зона № 2		
Обозначение характерных точек границ	Координаты, м				Метод определения координат	Формулы, примененные для расчета средней квадратической погрешности определения координат характерных точек границ (Mt), с подставленными в такие формулы значениями и итоговые (вычисленные) значения Mt, м	Описание закрепления точки
	содержатся в Едином государственном реестре недвижимости		определены в результате выполнения комплексных кадастровых работ				
	X	Y	X	Y			
1	2	3	4	5	6	7	8
688	601248.00	2236979.10	601276.55	2237001.90	Метод спутниковых геодезических измерений (определений)	$Mt = \sqrt{(m_0^2 + m_1^2)} = \sqrt{(0.03^2 + 0.003^2)} = 0.03$	-
689	-	-	601305.09	2236975.80	Метод спутниковых геодезических измерений (определений)	$Mt = \sqrt{(m_0^2 + m_1^2)} = \sqrt{(0.03^2 + 0.003^2)} = 0.03$	-
690	-	-	601316.86	2236972.37	Метод спутниковых геодезических измерений (определений)	$Mt = \sqrt{(m_0^2 + m_1^2)} = \sqrt{(0.03^2 + 0.003^2)} = 0.03$	-
682	601320.41	2236910.89	601361.85	2236929.59	Метод спутниковых геодезических измерений (определений)	$Mt = \sqrt{(m_0^2 + m_1^2)} = \sqrt{(0.03^2 + 0.003^2)} = 0.03$	-

2. Сведения о частях границ уточняемого земельного участка с кадастровым номером 43:30:350203:146 :

Обозначение части границ		Горизонтальное проложение (S), м	Описание прохождения части границ	Сведения о согласовании местоположения границ (согласовано/спорное)
от т.	до т.			
1	2	3	4	5
682	683	30.47	-	-
683	684	49.23	-	-
684	685	52.82	-	-
685	686	14.15	-	-
686	687	2.96	-	-
687	688	25.35	-	-
688	689	38.67	-	-

2. Сведения о частях границ уточняемого земельного участка с кадастровым номером 43:30:350203:146 :				
Обозначение части границ		Горизонтальное проложение (S), м	Описание прохождения части границ	Сведения о согласовании местоположения границ (согласовано/спорное)
от т.	до т.			
1	2	3	4	5
689	690	12.26	-	-
690	682	62.08	-	-
3. Сведения о характеристиках уточняемого земельного участка с кадастровым номером 43:30:350203:146 :				
№ п/п	Наименование характеристики земельного участка		Значение характеристики	
1	2		3	
1.	Адрес земельного участка		-	
1.1.	Сведения о местоположении земельного участка (при отсутствии адреса) в структурированном в соответствии с федеральной информационной адресной системой виде		Российская Федерация, Кировская область, район Слободской, деревня Яговкино	
1.2.	Дополнительные сведения о местоположении земельного участка		-	
2.	Площадь земельного участка ± величина погрешности определения (вычисления) площади (P ± ΔP), м2		3600 ± 6	
3.	Формула, примененная для вычисления предельной погрешности определения площади земельного участка, с подставленными значениями и итоговые (вычисленные) значения (ΔP), м2		$\Delta P = \sqrt{S \cdot 3.5 \cdot m_t} = \sqrt{3600 \cdot 3.5 \cdot 0.03} = 6$	
4.	Площадь земельного участка согласно сведениям Единого государственного реестра недвижимости (Pкад), м2		3600	
5.	Оценка расхождения P и Pкад (P - Pкад), м2		-	
6.	Предельные минимальный и максимальный размеры земельного участка (Pмин и Pмакс), м2		-	
7.	Вид (виды) разрешенного использования		-	
7.1.	Дополнительные сведения об использовании земельного участка		-	
8.	Кадастровый или иной государственный учетный номер (инвентарный) здания, сооружения, объекта незавершенного строительства, расположенного на земельном участке		43:30:350203:214 43:30:000000:1222	
9.	Сведения о земельных участках (землях общего пользования, территории общего пользования), посредством которых обеспечивается доступ		Земли общего пользования	
10.	Иные сведения		-	
4. Пояснения к сведениям об уточняемом земельном участке с кадастровым номером 43:30:350203:146 :				
1.	-			

Сведения об уточняемых земельных участках

1. Сведения о характерных точках границы уточняемого земельного участка с кадастровым номером 43:30:350203:145 :

Система координат МСК-43, зона 2

Зона № 2

Обозначение характерных точек границ	Координаты, м				Метод опреде ления коор динат	Формулы, примененные для расчета средней квадратической погрешности определения координат характерных точек границ (Mt), с подставленными в такие формулы значениями и итоговые (вычисленные) значения Mt, м	Описание закрепле ния точки
	содержатся в Едином государственном реестре недвижимости		определены в результате выполнения комплексных кадастровых работ				
	X	Y	X	Y			
1	2	3	4	5	6	7	8
668	-	-	601243.61	2236976.18	Метод спутник овых геодези ческих измерен ий (опреде лений)	$Mt = \sqrt{(m_0^2 + m_1^2)} = \sqrt{(0.01^2 + 0.001^2)} = 0.01$	-
669	-	-	601270.87	2236995.84	Метод спутник овых геодези ческих измерен ий (опреде лений)	0.01	-
670	-	-	601337.10	2236941.62	Метод спутник овых геодези ческих измерен ий (опреде лений)	$Mt = \sqrt{(m_0^2 + m_1^2)} = \sqrt{(0.01^2 + 0.001^2)} = 0.01$	-
671	-	-	601308.96	2236908.59	Метод спутник овых геодези ческих измерен ий (опреде лений)	$Mt = \sqrt{(m_0^2 + m_1^2)} = \sqrt{(0.01^2 + 0.001^2)} = 0.01$	-
668	-	-	601243.61	2236976.18	Метод спутник овых геодези ческих измерен ий (опреде лений)	$Mt = \sqrt{(m_0^2 + m_1^2)} = \sqrt{(0.01^2 + 0.001^2)} = 0.01$	-

2. Сведения о частях границ уточняемого земельного участка с кадастровым номером 43:30:350203:145 :				
Обозначение части границ		Горизонтальное проложение (S), м	Описание прохождения части границ	Сведения о согласовании местоположения границ (согласовано/спорное)
от т.	до т.			
1	2	3	4	5
668	669	33.61	-	-
669	670	85.59	-	-
670	671	43.39	-	-
671	668	94.02	-	-
3. Сведения о характеристиках уточняемого земельного участка с кадастровым номером 43:30:350203:145 :				
№ п/п	Наименование характеристики земельного участка		Значение характеристики	
1	2		3	
1.	Адрес земельного участка		-	
1.1.	Сведения о местоположении земельного участка (при отсутствии адреса) в структурированном в соответствии с федеральной информационной адресной системой виде		Российская Федерация, Кировская область, район Слободской, деревня Яговкино	
1.2.	Дополнительные сведения о местоположении земельного участка		-	
2.	Площадь земельного участка ± величина погрешности определения (вычисления) площади (P ± ΔP), м2		3420 ± 6	
3.	Формула, примененная для вычисления предельной погрешности определения площади земельного участка, с подставленными значениями и итоговые (вычисленные) значения (ΔP), м2		$\Delta P = \sqrt{S \cdot 3.5 \cdot m_t} = \sqrt{3420 \cdot 3.5 \cdot 0.03} = 6$	
4.	Площадь земельного участка согласно сведениям Единого государственного реестра недвижимости (P _{кад}), м2		3400	
5.	Оценка расхождения P и P _{кад} (P - P _{кад}), м2		20	
6.	Предельные минимальный и максимальный размеры земельного участка (P _{мин} и P _{макс}), м2		-	
7.	Вид (виды) разрешенного использования		-	
7.1.	Дополнительные сведения об использовании земельного участка		-	
8.	Кадастровый или иной государственный учетный номер (инвентарный) здания, сооружения, объекта незавершенного строительства, расположенного на земельном участке		43:30:350203:204 43:30:000000:1222	
9.	Сведения о земельных участках (землях общего пользования, территории общего пользования), посредством которых обеспечивается доступ		Земли общего пользования	
10.	Иные сведения		-	
4. Пояснения к сведениям об уточняемом земельном участке с кадастровым номером 43:30:350203:145 :				
1.	-			

Сведения об уточняемых земельных участках

1. Сведения о характерных точках границы уточняемого земельного участка с кадастровым номером 43:30:350203:118 :

Система координат МСК-43, зона 2

Зона № 2

Обозначение характерных точек границ	Координаты, м				Метод определения координат	Формулы, примененные для расчета средней квадратической погрешности определения координат характерных точек границ (Mt), с подставленными в такие формулы значениями и итоговые (вычисленные) значения Mt, м	Описание закрепления точки
	содержатся в Едином государственном реестре недвижимости		определены в результате выполнения комплексных кадастровых работ				
	X	Y	X	Y			
1	2	3	4	5	6	7	8
882	-	-	601220.85	2236957.09	Метод спутниковых геодезических измерений (определений)	$Mt = \sqrt{(m_0^2 + m_1^2)} = \sqrt{(0.03^2 + 0.003^2)} = 0.03$	-
668	-	-	601243.61	2236976.18	Метод спутниковых геодезических измерений (определений)	$Mt = \sqrt{(m_0^2 + m_1^2)} = \sqrt{(0.03^2 + 0.003^2)} = 0.03$	-
671	-	-	601308.96	2236908.59	Метод спутниковых геодезических измерений (определений)	$Mt = \sqrt{(m_0^2 + m_1^2)} = \sqrt{(0.03^2 + 0.003^2)} = 0.03$	-
885	-	-	601320.57	2236896.57	Метод спутниковых геодезических измерений (определений)	$Mt = \sqrt{(m_0^2 + m_1^2)} = \sqrt{(0.03^2 + 0.003^2)} = 0.03$	-
886	-	-	601300.06	2236875.64	Метод спутниковых геодезических измерений (определений)	$Mt = \sqrt{(m_0^2 + m_1^2)} = \sqrt{(0.03^2 + 0.003^2)} = 0.03$	-
887	-	-	601292.56	2236883.66	Метод спутниковых геодезических измерений (определений)	$Mt = \sqrt{(m_0^2 + m_1^2)} = \sqrt{(0.03^2 + 0.003^2)} = 0.03$	-

1. Сведения о характерных точках границы уточняемого земельного участка с кадастровым номером 43:30:350203:118 :							
Система координат МСК-43, зона 2						Зона № 2	
Обозначение характерных точек границ	Координаты, м				Метод определения координат	Формулы, примененные для расчета средней квадратической погрешности определения координат характерных точек границ (Mt), с подставленными в такие формулы значениями и итоговые (вычисленные) значения Mt, м	Описание закрепления точки
	содержатся в Едином государственном реестре недвижимости		определены в результате выполнения комплексных кадастровых работ				
	X	Y	X	Y			
1	2	3	4	5	6	7	8
888	-	-	601254.55	2236924.32	Метод спутниковых геодезических измерений (определений)	$Mt = \sqrt{(m_0^2 + m_1^2)} = \sqrt{(0.03^2 + 0.003^2)} = 0.03$	-
882	-	-	601220.85	2236957.09	Метод спутниковых геодезических измерений (определений)	$Mt = \sqrt{(m_0^2 + m_1^2)} = \sqrt{(0.03^2 + 0.003^2)} = 0.03$	-
2. Сведения о частях границ уточняемого земельного участка с кадастровым номером 43:30:350203:118 :							
Обозначение части границ		Горизонтальное проложение (S), м		Описание прохождения части границ	Сведения о согласовании местоположения границ (согласовано/спорное)		
от т.	до т.						
1	2	3		4	5		
882	668	29.71		-	-		
668	671	94.02		-	-		
671	885	16.71		-	-		
885	886	29.30		-	-		
886	887	10.98		-	-		
887	888	55.66		-	-		
888	882	47.01		-	-		
3. Сведения о характеристиках уточняемого земельного участка с кадастровым номером 43:30:350203:118 :							
№ п/п	Наименование характеристики земельного участка				Значение характеристики		
1	2				3		
1.	Адрес земельного участка				-		
1.1.	Сведения о местоположении земельного участка (при отсутствии адреса) в структурированном в соответствии с федеральной информационной адресной системой виде				Российская Федерация, Кировская область, район Слободской, деревня Яговкино		
1.2.	Дополнительные сведения о местоположении земельного участка				-		
2.	Площадь земельного участка ± величина погрешности определения (вычисления) площади (P ± ΔP), м2				3231 ± 6		

3. Сведения о характеристиках уточняемого земельного участка с кадастровым номером 43:30:350203:118 :		
№ п/п	Наименование характеристики земельного участка	Значение характеристики
1	2	3
3.	Формула, примененная для вычисления предельной погрешности определения площади земельного участка, с подставленными значениями и итоговые (вычисленные) значения (ΔP), м ²	$\Delta P = \sqrt{S*3.5*mt} = \sqrt{3231*3.5*0.03}=6$
4.	Площадь земельного участка согласно сведениям Единого государственного реестра недвижимости (Ркад), м ²	3225
5.	Оценка расхождения Р и Ркад (Р - Ркад), м ²	6
6.	Предельные минимальный и максимальный размеры земельного участка (Рмин и Рмакс), м ²	- -
7.	Вид (виды) разрешенного использования	-
7.1.	Дополнительные сведения об использовании земельного участка	-
8.	Кадастровый или иной государственный учетный номер (инвентарный) здания, сооружения, объекта незавершенного строительства, расположенного на земельном участке	43:30:350203:224
9.	Сведения о земельных участках (землях общего пользования, территории общего пользования), посредством которых обеспечивается доступ	Земли общего пользования
10.	Иные сведения	-
4. Пояснения к сведениям об уточняемом земельном участке с кадастровым номером 43:30:350203:118 :		
1.	-	

Сведения об уточняемых земельных участках

1. Сведения о характерных точках границы уточняемого земельного участка с кадастровым номером 43:30:350203:153 :

Система координат МСК-43, зона 2

Зона № 2

Обозначение характерных точек границ	Координаты, м				Метод определения координат	Формулы, примененные для расчета средней квадратической погрешности определения координат характерных точек границ (Mt), с подставленными в такие формулы значениями и итоговые (вычисленные) значения Mt, м	Описание закрепления точки
	содержатся в Едином государственном реестре недвижимости		определены в результате выполнения комплексных кадастровых работ				
	X	Y	X	Y			
1	2	3	4	5	6	7	8
539	601193.53	2236936.63	601193.53	2236936.63	Метод спутниковых геодезических измерений (определений)	$Mt = \sqrt{(m_0^2 + m_1^2)} = \sqrt{(0.01^2 + 0.001^2)} = 0.01$	-
538	601197.15	2236932.92	601197.15	2236932.92	Метод спутниковых геодезических измерений (определений)	$Mt = \sqrt{(m_0^2 + m_1^2)} = \sqrt{(0.01^2 + 0.001^2)} = 0.01$	-
537	601211.78	2236919.12	601211.78	2236919.12	Метод спутниковых геодезических измерений (определений)	$Mt = \sqrt{(m_0^2 + m_1^2)} = \sqrt{(0.01^2 + 0.001^2)} = 0.01$	-
536	601254.94	2236876.51	601254.94	2236876.51	Метод спутниковых геодезических измерений (определений)	$Mt = \sqrt{(m_0^2 + m_1^2)} = \sqrt{(0.01^2 + 0.001^2)} = 0.01$	-
1015	-	-	601270.40	2236860.34	Метод спутниковых геодезических измерений (определений)	$Mt = \sqrt{(m_0^2 + m_1^2)} = \sqrt{(0.01^2 + 0.001^2)} = 0.01$	-
887	601282.98	2236928.17	601292.56	2236883.66	Метод спутниковых геодезических измерений (определений)	$Mt = \sqrt{(m_0^2 + m_1^2)} = \sqrt{(0.01^2 + 0.001^2)} = 0.01$	-

1. Сведения о характерных точках границы уточняемого земельного участка с кадастровым номером 43:30:350203:153 :							
Система координат МСК-43, зона 2						Зона № 2	
Обозначение характерных точек границ	Координаты, м				Метод определения координат	Формулы, примененные для расчета средней квадратической погрешности определения координат характерных точек границ (Mt), с подставленными в такие формулы значениями и итоговые (вычисленные) значения Mt, м	Описание закрепления точки
	содержатся в Едином государственном реестре недвижимости		определены в результате выполнения комплексных кадастровых работ				
	X	Y	X	Y			
1	2	3	4	5	6	7	8
888	-	-	601254.55	2236924.32	Метод спутниковых геодезических измерений (определений)	$Mt = \sqrt{(m_0^2 + m_1^2)} = \sqrt{(0.01^2 + 0.001^2)} = 0.01$	-
882	601224.68	2236976.90	601220.85	2236957.09	Метод спутниковых геодезических измерений (определений)	$Mt = \sqrt{(m_0^2 + m_1^2)} = \sqrt{(0.01^2 + 0.001^2)} = 0.01$	-
539	601193.53	2236936.63	601193.53	2236936.63	Метод спутниковых геодезических измерений (определений)	$Mt = \sqrt{(m_0^2 + m_1^2)} = \sqrt{(0.01^2 + 0.001^2)} = 0.01$	-
2. Сведения о частях границ уточняемого земельного участка с кадастровым номером 43:30:350203:153 :							
Обозначение части границ		Горизонтальное проложение (S), м	Описание прохождения части границ	Сведения о согласовании местоположения границ (согласовано/спорное)			
от т.	до т.						
1	2	3	4	5			
539	538	5.18	-	-			
538	537	20.11	-	-			
537	536	60.65	-	-			
536	1015	22.37	-	-			
1015	887	32.17	-	-			
887	888	55.66	-	-			
888	882	47.01	-	-			
882	539	34.13	-	-			

3. Сведения о характеристиках уточняемого земельного участка с кадастровым номером 43:30:350203:153 :		
№ п/п	Наименование характеристики земельного участка	Значение характеристики
1	2	3
1.	Адрес земельного участка	-
1.1.	Сведения о местоположении земельного участка (при отсутствии адреса) в структурированном в соответствии с федеральной информационной адресной системой виде	Российская Федерация, Кировская область, район Слободской, деревня Яговкино
1.2.	Дополнительные сведения о местоположении земельного участка	-
2.	Площадь земельного участка ± величина погрешности определения (вычисления) площади ($P \pm \Delta P$), м ²	3500 ± 6
3.	Формула, примененная для вычисления предельной погрешности определения площади земельного участка, с подставленными значениями и итоговые (вычисленные) значения (ΔP), м ²	$\Delta P = \sqrt{S*3.5*mt} = \sqrt{3500*3.5*0.03}=6$
4.	Площадь земельного участка согласно сведениям Единого государственного реестра недвижимости ($P_{\text{кад}}$), м ²	3500
5.	Оценка расхождения P и $P_{\text{кад}}$ ($P - P_{\text{кад}}$), м ²	-
6.	Предельные минимальный и максимальный размеры земельного участка ($P_{\text{мин}}$ и $P_{\text{макс}}$), м ²	- -
7.	Вид (виды) разрешенного использования	-
7.1.	Дополнительные сведения об использовании земельного участка	-
8.	Кадастровый или иной государственный учетный номер (инвентарный) здания, сооружения, объекта незавершенного строительства, расположенного на земельном участке	43:30:350203:203
9.	Сведения о земельных участках (землях общего пользования, территории общего пользования), посредством которых обеспечивается доступ	Земли общего пользования
10.	Иные сведения	-
4. Пояснения к сведениям об уточняемом земельном участке с кадастровым номером 43:30:350203:153 :		
1.	-	

Сведения об уточняемых земельных участках

1. Сведения о характерных точках границы уточняемого земельного участка с кадастровым номером 43:30:350203:45 :

Система координат МСК-43, зона 2

Зона № 2

Обозначение характерных точек границ	Координаты, м				Метод определения координат	Формулы, примененные для расчета средней квадратической погрешности определения координат характерных точек границ (Mt), с подставленными в такие формулы значениями и итоговые (вычисленные) значения Mt, м	Описание закрепления точки
	содержатся в Едином государственном реестре недвижимости		определены в результате выполнения комплексных кадастровых работ				
	X	Y	X	Y			
1	2	3	4	5	6	7	8
542	601207.97	2236872.61	601207.97	2236872.61	Метод спутниковых геодезических измерений (определений)	$Mt = \sqrt{(m_0^2 + m_1^2)} = \sqrt{(0.01^2 + 0.001^2)} = 0.01$	-
541	601168.99	2236917.80	601168.99	2236917.80	Метод спутниковых геодезических измерений (определений)	$Mt = \sqrt{(m_0^2 + m_1^2)} = \sqrt{(0.01^2 + 0.001^2)} = 0.01$	-
628	601166.32	2236916.33	601166.32	2236916.33	Метод спутниковых геодезических измерений (определений)	$Mt = \sqrt{(m_0^2 + m_1^2)} = \sqrt{(0.01^2 + 0.001^2)} = 0.01$	-
629	601147.46	2236902.82	601147.46	2236902.82	Метод спутниковых геодезических измерений (определений)	$Mt = \sqrt{(m_0^2 + m_1^2)} = \sqrt{(0.01^2 + 0.001^2)} = 0.01$	-
630	601153.21	2236895.27	601153.21	2236895.27	Метод спутниковых геодезических измерений (определений)	$Mt = \sqrt{(m_0^2 + m_1^2)} = \sqrt{(0.01^2 + 0.001^2)} = 0.01$	-
631	601158.96	2236886.98	601158.96	2236886.98	Метод спутниковых геодезических измерений (определений)	$Mt = \sqrt{(m_0^2 + m_1^2)} = \sqrt{(0.01^2 + 0.001^2)} = 0.01$	-

1. Сведения о характерных точках границы уточняемого земельного участка с кадастровым номером 43:30:350203:45 :

Система координат МСК-43, зона 2					Зона № 2		
Обозначение характерных точек границ	Координаты, м				Метод определения координат	Формулы, примененные для расчета средней квадратической погрешности определения координат характерных точек границ (Mt), с подставленными в такие формулы значениями и итоговые (вычисленные) значения Mt, м	Описание закрепления точки
	содержатся в Едином государственном реестре недвижимости		определены в результате выполнения комплексных кадастровых работ				
	X	Y	X	Y			
1	2	3	4	5	6	7	8
632	601167.16	2236877.56	601167.16	2236877.56	Метод спутниковых геодезических измерений (определений)	$Mt = \sqrt{(m_0^2 + m_1^2)} = \sqrt{(0.01^2 + 0.001^2)} = 0.01$	-
633	-	-	601184.06	2236859.22	Метод спутниковых геодезических измерений (определений)	$Mt = \sqrt{(m_0^2 + m_1^2)} = \sqrt{(0.01^2 + 0.001^2)} = 0.01$	-
6040	601187.19	2236855.83	601187.19	2236855.83	Метод спутниковых геодезических измерений (определений)	$Mt = \sqrt{(m_0^2 + m_1^2)} = \sqrt{(0.01^2 + 0.001^2)} = 0.01$	-
542	601207.97	2236872.61	601207.97	2236872.61	Метод спутниковых геодезических измерений (определений)	$Mt = \sqrt{(m_0^2 + m_1^2)} = \sqrt{(0.01^2 + 0.001^2)} = 0.01$	-

2. Сведения о частях границ уточняемого земельного участка с кадастровым номером 43:30:350203:45 :

Обозначение части границ		Горизонтальное проложение (S), м	Описание прохождения части границ	Сведения о согласовании местоположения границ (согласовано/спорное)
от т.	до т.			
1	2	3	4	5
542	541	59.68	-	-
541	628	3.05	-	-
628	629	23.20	-	-
629	630	9.49	-	-
630	631	10.09	-	-
631	632	12.49	-	-
632	633	24.94	-	-

2. Сведения о частях границ уточняемого земельного участка с кадастровым номером 43:30:350203:45 :				
Обозначение части границ		Горизонтальное проложение (S), м	Описание прохождения части границ	Сведения о согласовании местоположения границ (согласовано/спорное)
от т.	до т.			
1	2	3	4	5
633	6040	4.61	-	-
6040	542	26.71	-	-
3. Сведения о характеристиках уточняемого земельного участка с кадастровым номером 43:30:350203:45 :				
№ п/п	Наименование характеристики земельного участка		Значение характеристики	
1	2		3	
1.	Адрес земельного участка		-	
1.1.	Сведения о местоположении земельного участка (при отсутствии адреса) в структурированном в соответствии с федеральной информационной адресной системой виде		Российская Федерация, Кировская область, район Слободской, деревня Яговкино	
1.2.	Дополнительные сведения о местоположении земельного участка		-	
2.	Площадь земельного участка ± величина погрешности определения (вычисления) площади (P ± ΔP), м2		1652 ± 1	
3.	Формула, примененная для вычисления предельной погрешности определения площади земельного участка, с подставленными значениями и итоговые (вычисленные) значения (ΔP), м2		$\Delta P = \sqrt{S \cdot 3.5 \cdot m_t} = \sqrt{1652 \cdot 3.5 \cdot 0.01} = 1$	
4.	Площадь земельного участка согласно сведениям Единого государственного реестра недвижимости (Pкад), м2		1652	
5.	Оценка расхождения P и Pкад (P - Pкад), м2		-	
6.	Предельные минимальный и максимальный размеры земельного участка (Pмин и Pмакс), м2		-	
7.	Вид (виды) разрешенного использования		-	
7.1.	Дополнительные сведения об использовании земельного участка		-	
8.	Кадастровый или иной государственный учетный номер (инвентарный) здания, сооружения, объекта незавершенного строительства, расположенного на земельном участке		43:30:350203:246 43:30:000000:1222	
9.	Сведения о земельных участках (землях общего пользования, территории общего пользования), посредством которых обеспечивается доступ		Земли общего пользования	
10.	Иные сведения		-	
4. Пояснения к сведениям об уточняемом земельном участке с кадастровым номером 43:30:350203:45 :				
1.	-			

Сведения об уточняемых земельных участках

1. Сведения о характерных точках границы уточняемого земельного участка с кадастровым номером 43:30:350203:52 :

Система координат МСК-43, зона 2

Зона № 2

Обозначение характерных точек границ	Координаты, м				Метод определения координат	Формулы, примененные для расчета средней квадратической погрешности определения координат характерных точек границ (Mt), с подставленными в такие формулы значениями и итоговые (вычисленные) значения Mt, м	Описание закрепления точки
	содержатся в Едином государственном реестре недвижимости		определены в результате выполнения комплексных кадастровых работ				
	X	Y	X	Y			
1	2	3	4	5	6	7	8
632	601167.16	2236877.56	601167.16	2236877.56	Метод спутниковых геодезических измерений (определений)	$Mt = \sqrt{(m_0^2 + m_1^2)} = \sqrt{(0.01^2 + 0.001^2)} = 0.01$	-
631	601158.96	2236886.98	601158.96	2236886.98	Метод спутниковых геодезических измерений (определений)	$Mt = \sqrt{(m_0^2 + m_1^2)} = \sqrt{(0.01^2 + 0.001^2)} = 0.01$	-
630	601153.21	2236895.27	601153.21	2236895.27	Метод спутниковых геодезических измерений (определений)	$Mt = \sqrt{(m_0^2 + m_1^2)} = \sqrt{(0.01^2 + 0.001^2)} = 0.01$	-
629	601147.46	2236902.82	601147.46	2236902.82	Метод спутниковых геодезических измерений (определений)	$Mt = \sqrt{(m_0^2 + m_1^2)} = \sqrt{(0.01^2 + 0.001^2)} = 0.01$	-
681	601128.88	2236887.68	601125.82	2236884.64	Метод спутниковых геодезических измерений (определений)	$Mt = \sqrt{(m_0^2 + m_1^2)} = \sqrt{(0.01^2 + 0.001^2)} = 0.01$	-
680	601169.73	2236835.72	601165.12	2236842.19	Метод спутниковых геодезических измерений (определений)	$Mt = \sqrt{(m_0^2 + m_1^2)} = \sqrt{(0.01^2 + 0.001^2)} = 0.01$	-

1. Сведения о характерных точках границы уточняемого земельного участка с кадастровым номером 43:30:350203:52 :							
Система координат МСК-43, зона 2						Зона № 2	
Обозначение характерных точек границ	Координаты, м				Метод определения координат	Формулы, примененные для расчета средней квадратической погрешности определения координат характерных точек границ (Mt), с подставленными в такие формулы значениями и итоговые (вычисленные) значения Mt, м	Описание закрепления точки
	содержатся в Едином государственном реестре недвижимости		определены в результате выполнения комплексных кадастровых работ				
	X	Y	X	Y			
1	2	3	4	5	6	7	8
633	-	-	601184.06	2236859.22	Метод спутниковых геодезических измерений (определений)	$Mt = \sqrt{(m_0^2 + m_1^2)} = \sqrt{(0.01^2 + 0.001^2)} = 0.01$	-
6040	601187.19	2236855.83	-	-	Метод спутниковых геодезических измерений (определений)	$Mt = \sqrt{(m_0^2 + m_1^2)} = \sqrt{(0.01^2 + 0.001^2)} = 0.01$	-
632	601167.16	2236877.56	601167.16	2236877.56	Метод спутниковых геодезических измерений (определений)	$Mt = \sqrt{(m_0^2 + m_1^2)} = \sqrt{(0.01^2 + 0.001^2)} = 0.01$	-
2. Сведения о частях границ уточняемого земельного участка с кадастровым номером 43:30:350203:52 :							
Обозначение части границ		Горизонтальное проложение (S), м	Описание прохождения части границ	Сведения о согласовании местоположения границ (согласовано/спорное)			
от т.	до т.						
1	2	3	4	5			
632	631	12.49	-	-			
631	630	10.09	-	-			
630	629	9.49	-	-			
629	681	28.26	-	-			
681	680	57.85	-	-			
680	633	25.47	-	-			
633	632	24.94	-	-			
3. Сведения о характеристиках уточняемого земельного участка с кадастровым номером 43:30:350203:52 :							
№ п/п	Наименование характеристики земельного участка			Значение характеристики			
1	2			3			
1.	Адрес земельного участка			-			

3. Сведения о характеристиках уточняемого земельного участка с кадастровым номером 43:30:350203:52 :		
№ п/п	Наименование характеристики земельного участка	Значение характеристики
1	2	3
1.1.	Сведения о местоположении земельного участка (при отсутствии адреса) в структурированном в соответствии с федеральной информационной адресной системой виде	Российская Федерация, Кировская область, район Слободской, деревня Яговкино
1.2.	Дополнительные сведения о местоположении земельного участка	-
2.	Площадь земельного участка \pm величина погрешности определения (вычисления) площади ($P \pm \Delta P$), м ²	1500 \pm 4
3.	Формула, примененная для вычисления предельной погрешности определения площади земельного участка, с подставленными значениями и итоговые (вычисленные) значения (ΔP), м ²	$\Delta P = \sqrt{S*3.5*mt} = \sqrt{1500*3.5*0.03}=4$
4.	Площадь земельного участка согласно сведениям Единого государственного реестра недвижимости ($P_{\text{кад}}$), м ²	1500
5.	Оценка расхождения P и $P_{\text{кад}}$ ($P - P_{\text{кад}}$), м ²	-
6.	Предельные минимальный и максимальный размеры земельного участка ($P_{\text{мин}}$ и $P_{\text{макс}}$), м ²	-
7.	Вид (виды) разрешенного использования	-
7.1.	Дополнительные сведения об использовании земельного участка	-
8.	Кадастровый или иной государственный учетный номер (инвентарный) здания, сооружения, объекта незавершенного строительства, расположенного на земельном участке	43:30:350203:246
9.	Сведения о земельных участках (землях общего пользования, территории общего пользования), посредством которых обеспечивается доступ	Земли общего пользования
10.	Иные сведения	-
4. Пояснения к сведениям об уточняемом земельном участке с кадастровым номером 43:30:350203:52 :		
1.	-	

Сведения об уточняемых земельных участках

1. Сведения о характерных точках границы уточняемого земельного участка с кадастровым номером 43:30:350203:143 :

Система координат МСК-43, зона 2

Зона № 2

Обозначение характерных точек границ	Координаты, м				Метод определения координат	Формулы, примененные для расчета средней квадратической погрешности определения координат характерных точек границ (Mt), с подставленными в такие формулы значениями и итоговые (вычисленные) значения Mt, м	Описание закрепления точки
	содержатся в Едином государственном реестре недвижимости		определены в результате выполнения комплексных кадастровых работ				
	X	Y	X	Y			
1	2	3	4	5	6	7	8
677	601095.25	2236864.62	601092.01	2236864.20	Метод спутниковых геодезических измерений (определений)	$Mt = \sqrt{(m_0^2 + m_1^2)} = \sqrt{(0.03^2 + 0.003^2)} = 0.03$	-
678	601129.14	2236812.07	601129.03	2236810.03	Метод спутниковых геодезических измерений (определений)	$Mt = \sqrt{(m_0^2 + m_1^2)} = \sqrt{(0.03^2 + 0.003^2)} = 0.03$	-
679	-	-	601168.24	2236838.97	Метод спутниковых геодезических измерений (определений)	$Mt = \sqrt{(m_0^2 + m_1^2)} = \sqrt{(0.03^2 + 0.003^2)} = 0.03$	-
680	601169.73	2236835.72	601165.12	2236842.19	Метод спутниковых геодезических измерений (определений)	$Mt = \sqrt{(m_0^2 + m_1^2)} = \sqrt{(0.03^2 + 0.003^2)} = 0.03$	-
681	601128.88	2236887.68	601125.82	2236884.64	Метод спутниковых геодезических измерений (определений)	$Mt = \sqrt{(m_0^2 + m_1^2)} = \sqrt{(0.03^2 + 0.003^2)} = 0.03$	-
677	601095.25	2236864.62	601092.01	2236864.20	Метод спутниковых геодезических измерений (определений)	$Mt = \sqrt{(m_0^2 + m_1^2)} = \sqrt{(0.03^2 + 0.003^2)} = 0.03$	-

2. Сведения о частях границ уточняемого земельного участка с кадастровым номером 43:30:350203:143 :				
Обозначение части границ		Горизонтальное проложение (S), м	Описание прохождения части границ	Сведения о согласовании местоположения границ (согласовано/спорное)
от т.	до т.			
1	2	3	4	5
677	678	65.61	-	-
678	679	48.73	-	-
679	680	4.48	-	-
680	681	57.85	-	-
681	677	39.51	-	-
3. Сведения о характеристиках уточняемого земельного участка с кадастровым номером 43:30:350203:143 :				
№ п/п	Наименование характеристики земельного участка	Значение характеристики		
1	2	3		
1.	Адрес земельного участка	-		
1.1.	Сведения о местоположении земельного участка (при отсутствии адреса) в структурированном в соответствии с федеральной информационной адресной системой виде	Российская Федерация, Кировская область, район Слободской, деревня Яговкино		
1.2.	Дополнительные сведения о местоположении земельного участка	-		
2.	Площадь земельного участка ± величина погрешности определения (вычисления) площади (P ± ΔP), м2	2800 ± 5		
3.	Формула, примененная для вычисления предельной погрешности определения площади земельного участка, с подставленными значениями и итоговые (вычисленные) значения (ΔP), м2	$\Delta P = \sqrt{S} * 3.5 * mt = \sqrt{2800} * 3.5 * 0.03 = 5$		
4.	Площадь земельного участка согласно сведениям Единого государственного реестра недвижимости (Pкад), м2	2800		
5.	Оценка расхождения P и Pкад (P - Pкад), м2	-		
6.	Предельные минимальный и максимальный размеры земельного участка (Pмин и Pмакс), м2	-		
7.	Вид (виды) разрешенного использования	-		
7.1.	Дополнительные сведения об использовании земельного участка	-		
8.	Кадастровый или иной государственный учетный номер (инвентарный) здания, сооружения, объекта незавершенного строительства, расположенного на земельном участке	43:30:350203:213 43:30:000000:1222		
9.	Сведения о земельных участках (землях общего пользования, территории общего пользования), посредством которых обеспечивается доступ	Земли общего пользования		
10.	Иные сведения	-		
4. Пояснения к сведениям об уточняемом земельном участке с кадастровым номером 43:30:350203:143 :				
1.	-			

Сведения об уточняемых земельных участках

1. Сведения о характерных точках границы уточняемого земельного участка с кадастровым номером 43:30:350203:137 :

Система координат МСК-43, зона 2

Зона № 2

Обозначение характерных точек границ	Координаты, м				Метод определения координат	Формулы, примененные для расчета средней квадратической погрешности определения координат характерных точек границ (Mt), с подставленными в такие формулы значениями и итоговые (вычисленные) значения Mt, м	Описание закрепления точки
	содержатся в Едином государственном реестре недвижимости		определены в результате выполнения комплексных кадастровых работ				
	X	Y	X	Y			
1	2	3	4	5	6	7	8
676	-	-	601106.08	2236769.49	Метод спутниковых геодезических измерений (определений)	$Mt = \sqrt{(m_0^2 + m_1^2)} = \sqrt{(0.03^2 + 0.003^2)} = 0.03$	-
890	-	-	601140.71	2236792.93	Метод спутниковых геодезических измерений (определений)	$Mt = \sqrt{(m_0^2 + m_1^2)} = \sqrt{(0.03^2 + 0.003^2)} = 0.03$	-
678	-	-	601129.03	2236810.03	Метод спутниковых геодезических измерений (определений)	$Mt = \sqrt{(m_0^2 + m_1^2)} = \sqrt{(0.03^2 + 0.003^2)} = 0.03$	-
677	-	-	601092.01	2236864.20	Метод спутниковых геодезических измерений (определений)	$Mt = \sqrt{(m_0^2 + m_1^2)} = \sqrt{(0.03^2 + 0.003^2)} = 0.03$	-
672	-	-	601067.97	2236856.09	Метод спутниковых геодезических измерений (определений)	$Mt = \sqrt{(m_0^2 + m_1^2)} = \sqrt{(0.03^2 + 0.003^2)} = 0.03$	-
676	-	-	601106.08	2236769.49	Метод спутниковых геодезических измерений (определений)	$Mt = \sqrt{(m_0^2 + m_1^2)} = \sqrt{(0.03^2 + 0.003^2)} = 0.03$	-

2. Сведения о частях границ уточняемого земельного участка с кадастровым номером 43:30:350203:137 :				
Обозначение части границ		Горизонтальное проложение (S), м	Описание прохождения части границ	Сведения о согласовании местоположения границ (согласовано/спорное)
от т.	до т.			
1	2	3	4	5
676	890	41.82	-	-
890	678	20.71	-	-
678	677	65.61	-	-
677	672	25.37	-	-
672	676	94.61	-	-
3. Сведения о характеристиках уточняемого земельного участка с кадастровым номером 43:30:350203:137 :				
№ п/п	Наименование характеристики земельного участка	Значение характеристики		
1	2	3		
1.	Адрес земельного участка	-		
1.1.	Сведения о местоположении земельного участка (при отсутствии адреса) в структурированном в соответствии с федеральной информационной адресной системой виде	Российская Федерация, Кировская область, район Слободской, деревня Яговкино		
1.2.	Дополнительные сведения о местоположении земельного участка	-		
2.	Площадь земельного участка ± величина погрешности определения (вычисления) площади (P ± ΔP), м2	3000 ± 6		
3.	Формула, примененная для вычисления предельной погрешности определения площади земельного участка, с подставленными значениями и итоговые (вычисленные) значения (ΔP), м2	$\Delta P = \sqrt{S} * 3.5 * m_t = \sqrt{3000} * 3.5 * 0.03 = 6$		
4.	Площадь земельного участка согласно сведениям Единого государственного реестра недвижимости (Pкад), м2	3000		
5.	Оценка расхождения P и Pкад (P - Pкад), м2	-		
6.	Предельные минимальный и максимальный размеры земельного участка (Pмин и Pмакс), м2	-		
7.	Вид (виды) разрешенного использования	-		
7.1.	Дополнительные сведения об использовании земельного участка	-		
8.	Кадастровый или иной государственный учетный номер (инвентарный) здания, сооружения, объекта незавершенного строительства, расположенного на земельном участке	43:30:350203:317 43:30:000000:1222		
9.	Сведения о земельных участках (землях общего пользования, территории общего пользования), посредством которых обеспечивается доступ	Земли общего пользования		
10.	Иные сведения	-		
4. Пояснения к сведениям об уточняемом земельном участке с кадастровым номером 43:30:350203:137 :				
1.	-			

Сведения об уточняемых земельных участках

1. Сведения о характерных точках границы уточняемого земельного участка с кадастровым номером 43:30:350203:173 :

Система координат МСК-43, зона 2

Зона № 2

Обозначение характерных точек границ	Координаты, м				Метод определения координат	Формулы, примененные для расчета средней квадратической погрешности определения координат характерных точек границ (Mt), с подставленными в такие формулы значениями и итоговые (вычисленные) значения Mt, м	Описание закрепления точки
	содержатся в Едином государственном реестре недвижимости		определены в результате выполнения комплексных кадастровых работ				
	X	Y	X	Y			
1	2	3	4	5	6	7	8
672	-	-	601067.97	2236856.09	Метод спутниковых геодезических измерений (определений)	$Mt = \sqrt{(m_0^2 + m_1^2)} = \sqrt{(0.01^2 + 0.001^2)} = 0.01$	-
673	-	-	601045.05	2236844.42	Метод спутниковых геодезических измерений (определений)	$Mt = \sqrt{(m_0^2 + m_1^2)} = \sqrt{(0.01^2 + 0.001^2)} = 0.01$	-
674	-	-	601086.11	2236756.67	Метод спутниковых геодезических измерений (определений)	$Mt = \sqrt{(m_0^2 + m_1^2)} = \sqrt{(0.01^2 + 0.001^2)} = 0.01$	-
675	-	-	601107.38	2236766.54	Метод спутниковых геодезических измерений (определений)	$Mt = \sqrt{(m_0^2 + m_1^2)} = \sqrt{(0.01^2 + 0.001^2)} = 0.01$	-
676	-	-	601106.08	2236769.49	Метод спутниковых геодезических измерений (определений)	$Mt = \sqrt{(m_0^2 + m_1^2)} = \sqrt{(0.01^2 + 0.001^2)} = 0.01$	-
672	-	-	601067.97	2236856.09	Метод спутниковых геодезических измерений (определений)	$Mt = \sqrt{(m_0^2 + m_1^2)} = \sqrt{(0.01^2 + 0.001^2)} = 0.01$	-

2. Сведения о частях границ уточняемого земельного участка с кадастровым номером 43:30:350203:173 :				
Обозначение части границ		Горизонтальное проложение (S), м	Описание прохождения части границ	Сведения о согласовании местоположения границ (согласовано/спорное)
от т.	до т.			
1	2	3	4	5
672	673	25.72	-	-
673	674	96.88	-	-
674	675	23.45	-	-
675	676	3.22	-	-
676	672	94.61	-	-
3. Сведения о характеристиках уточняемого земельного участка с кадастровым номером 43:30:350203:173 :				
№ п/п	Наименование характеристики земельного участка	Значение характеристики		
1	2	3		
1.	Адрес земельного участка	-		
1.1.	Сведения о местоположении земельного участка (при отсутствии адреса) в структурированном в соответствии с федеральной информационной адресной системой виде	Российская Федерация, Кировская область, район Слободской, деревня Яговкино		
1.2.	Дополнительные сведения о местоположении земельного участка	-		
2.	Площадь земельного участка ± величина погрешности определения (вычисления) площади (P ± ΔP), м2	2392 ± 5		
3.	Формула, примененная для вычисления предельной погрешности определения площади земельного участка, с подставленными значениями и итоговые (вычисленные) значения (ΔP), м2	$\Delta P = \sqrt{S} * 3.5 * m_t = \sqrt{2392} * 3.5 * 0.03 = 5$		
4.	Площадь земельного участка согласно сведениям Единого государственного реестра недвижимости (Pкад), м2	2600		
5.	Оценка расхождения P и Pкад (P - Pкад), м2	208		
6.	Предельные минимальный и максимальный размеры земельного участка (Pмин и Pмакс), м2	-		
7.	Вид (виды) разрешенного использования	-		
7.1.	Дополнительные сведения об использовании земельного участка	-		
8.	Кадастровый или иной государственный учетный номер (инвентарный) здания, сооружения, объекта незавершенного строительства, расположенного на земельном участке	43:30:350203:205 43:30:000000:1222		
9.	Сведения о земельных участках (землях общего пользования, территории общего пользования), посредством которых обеспечивается доступ	Земли общего пользования		
10.	Иные сведения	-		
4. Пояснения к сведениям об уточняемом земельном участке с кадастровым номером 43:30:350203:173 :				
1.	-			

Сведения об уточняемых земельных участках

1. Сведения о характерных точках границы уточняемого земельного участка с кадастровым номером 43:30:350203:136 :

Система координат МСК-43, зона 2

Зона № 2

Обозначение характерных точек границ	Координаты, м				Метод определения координат	Формулы, примененные для расчета средней квадратической погрешности определения координат характерных точек границ (Mt), с подставленными в такие формулы значениями и итоговые (вычисленные) значения Mt, м	Описание закрепления точки
	содержатся в Едином государственном реестре недвижимости		определены в результате выполнения комплексных кадастровых работ				
	X	Y	X	Y			
1	2	3	4	5	6	7	8
1035	-	-	601034.58	2236839.35	Метод спутниковых геодезических измерений (определений)	$Mt = \sqrt{(m_0^2 + m_1^2)} = \sqrt{(0.03^2 + 0.003^2)} = 0.03$	-
1036	-	-	601077.73	2236752.20	Метод спутниковых геодезических измерений (определений)	$Mt = \sqrt{(m_0^2 + m_1^2)} = \sqrt{(0.03^2 + 0.003^2)} = 0.03$	-
674	-	-	601086.11	2236756.67	Метод спутниковых геодезических измерений (определений)	$Mt = \sqrt{(m_0^2 + m_1^2)} = \sqrt{(0.03^2 + 0.003^2)} = 0.03$	-
673	-	-	601045.05	2236844.42	Метод спутниковых геодезических измерений (определений)	$Mt = \sqrt{(m_0^2 + m_1^2)} = \sqrt{(0.03^2 + 0.003^2)} = 0.03$	-
1035	-	-	601034.58	2236839.35	Метод спутниковых геодезических измерений (определений)	$Mt = \sqrt{(m_0^2 + m_1^2)} = \sqrt{(0.03^2 + 0.003^2)} = 0.03$	-

2. Сведения о частях границ уточняемого земельного участка с кадастровым номером 43:30:350203:136 :				
Обозначение части границ		Горизонтальное проложение (S), м	Описание прохождения части границ	Сведения о согласовании местоположения границ (согласовано/спорное)
от т.	до т.			
1	2	3	4	5
1035	1036	97.25	-	-
1036	674	9.50	-	-
674	673	96.88	-	-
673	1035	11.63	-	-
3. Сведения о характеристиках уточняемого земельного участка с кадастровым номером 43:30:350203:136 :				
№ п/п	Наименование характеристики земельного участка		Значение характеристики	
1	2		3	
1.	Адрес земельного участка		-	
1.1.	Сведения о местоположении земельного участка (при отсутствии адреса) в структурированном в соответствии с федеральной информационной адресной системой виде		Российская Федерация, Кировская область, район Слободской, деревня Яговкино	
1.2.	Дополнительные сведения о местоположении земельного участка		-	
2.	Площадь земельного участка ± величина погрешности определения (вычисления) площади (P ± ΔP), м2		1025 ± 3	
3.	Формула, примененная для вычисления предельной погрешности определения площади земельного участка, с подставленными значениями и итоговые (вычисленные) значения (ΔP), м2		$\Delta P = \sqrt{S \cdot 3.5 \cdot m_t} = \sqrt{1025 \cdot 3.5 \cdot 0.03} = 3$	
4.	Площадь земельного участка согласно сведениям Единого государственного реестра недвижимости (P _{кад}), м2		2200	
5.	Оценка расхождения P и P _{кад} (P - P _{кад}), м2		1175	
6.	Предельные минимальный и максимальный размеры земельного участка (P _{мин} и P _{макс}), м2		-	
7.	Вид (виды) разрешенного использования		-	
7.1.	Дополнительные сведения об использовании земельного участка		-	
8.	Кадастровый или иной государственный учетный номер (инвентарный) здания, сооружения, объекта незавершенного строительства, расположенного на земельном участке		-	
9.	Сведения о земельных участках (землях общего пользования, территории общего пользования), посредством которых обеспечивается доступ		Земли общего пользования	
10.	Иные сведения		-	
4. Пояснения к сведениям об уточняемом земельном участке с кадастровым номером 43:30:350203:136 :				
1.	-			

Сведения об уточняемых земельных участках

1. Сведения о характерных точках границы уточняемого земельного участка с кадастровым номером 43:30:350203:122 :

Система координат МСК-43, зона 2

Зона № 2

Обозначение характерных точек границ	Координаты, м				Метод определения координат	Формулы, примененные для расчета средней квадратической погрешности определения координат характерных точек границ (Mt), с подставленными в такие формулы значениями и итоговые (вычисленные) значения Mt, м	Описание закрепления точки
	содержатся в Едином государственном реестре недвижимости		определены в результате выполнения комплексных кадастровых работ				
	X	Y	X	Y			
1	2	3	4	5	6	7	8
963	-	-	601055.40	2236744.19	Метод спутниковых геодезических измерений (определений)	$Mt = \sqrt{(m_0^2 + m_1^2)} = \sqrt{(0.03^2 + 0.003^2)} = 0.03$	-
1040	-	-	601056.27	2236742.70	Метод спутниковых геодезических измерений (определений)	$Mt = \sqrt{(m_0^2 + m_1^2)} = \sqrt{(0.03^2 + 0.003^2)} = 0.03$	-
1036	-	-	601077.73	2236752.20	Метод спутниковых геодезических измерений (определений)	$Mt = \sqrt{(m_0^2 + m_1^2)} = \sqrt{(0.03^2 + 0.003^2)} = 0.03$	-
1035	-	-	601034.58	2236839.35	Метод спутниковых геодезических измерений (определений)	$Mt = \sqrt{(m_0^2 + m_1^2)} = \sqrt{(0.03^2 + 0.003^2)} = 0.03$	-
964	-	-	601014.06	2236829.01	Метод спутниковых геодезических измерений (определений)	$Mt = \sqrt{(m_0^2 + m_1^2)} = \sqrt{(0.03^2 + 0.003^2)} = 0.03$	-
963	-	-	601055.40	2236744.19	Метод спутниковых геодезических измерений (определений)	$Mt = \sqrt{(m_0^2 + m_1^2)} = \sqrt{(0.03^2 + 0.003^2)} = 0.03$	-

2. Сведения о частях границ уточняемого земельного участка с кадастровым номером 43:30:350203:122 :				
Обозначение части границ		Горизонтальное проложение (S), м	Описание прохождения части границ	Сведения о согласовании местоположения границ (согласовано/спорное)
от т.	до т.			
1	2	3	4	5
963	1040	1.73	-	-
1040	1036	23.47	-	-
1036	1035	97.25	-	-
1035	964	22.98	-	-
964	963	94.36	-	-
3. Сведения о характеристиках уточняемого земельного участка с кадастровым номером 43:30:350203:122 :				
№ п/п	Наименование характеристики земельного участка	Значение характеристики		
1	2	3		
1.	Адрес земельного участка	-		
1.1.	Сведения о местоположении земельного участка (при отсутствии адреса) в структурированном в соответствии с федеральной информационной адресной системой виде	Российская Федерация, Кировская область, район Слободской, деревня Яговкино		
1.2.	Дополнительные сведения о местоположении земельного участка	-		
2.	Площадь земельного участка ± величина погрешности определения (вычисления) площади (P ± ΔP), м2	2250 ± 5		
3.	Формула, примененная для вычисления предельной погрешности определения площади земельного участка, с подставленными значениями и итоговые (вычисленные) значения (ΔP), м2	$\Delta P = \sqrt{S} * 3.5 * mt = \sqrt{2250} * 3.5 * 0.03 = 5$		
4.	Площадь земельного участка согласно сведениям Единого государственного реестра недвижимости (Pкад), м2	2500		
5.	Оценка расхождения P и Pкад (P - Pкад), м2	250		
6.	Предельные минимальный и максимальный размеры земельного участка (Pмин и Pмакс), м2	-		
7.	Вид (виды) разрешенного использования	-		
7.1.	Дополнительные сведения об использовании земельного участка	-		
8.	Кадастровый или иной государственный учетный номер (инвентарный) здания, сооружения, объекта незавершенного строительства, расположенного на земельном участке	43:30:350203:207 43:30:000000:1222		
9.	Сведения о земельных участках (землях общего пользования, территории общего пользования), посредством которых обеспечивается доступ	Земли общего пользования		
10.	Иные сведения	-		
4. Пояснения к сведениям об уточняемом земельном участке с кадастровым номером 43:30:350203:122 :				
1.	-			

Сведения об уточняемых земельных участках

1. Сведения о характерных точках границы уточняемого земельного участка с кадастровым номером 43:30:350203:1 :

Система координат МСК-43, зона 2

Зона № 2

Обозначение характерных точек границ	Координаты, м				Метод определения координат	Формулы, примененные для расчета средней квадратической погрешности определения координат характерных точек границ (Mt), с подставленными в такие формулы значениями и итоговые (вычисленные) значения Mt, м	Описание закрепления точки
	содержатся в Едином государственном реестре недвижимости		определены в результате выполнения комплексных кадастровых работ				
	X	Y	X	Y			
1	2	3	4	5	6	7	8
959	600986.94	2236835.82	600987.63	2236821.86	Метод спутниковых геодезических измерений (определений)	$Mt = \sqrt{(m_0^2 + m_1^2)} = \sqrt{(0.03^2 + 0.003^2)} = 0.03$	-
960	601000.42	2236800.72	601000.03	2236786.36	Метод спутниковых геодезических измерений (определений)	$Mt = \sqrt{(m_0^2 + m_1^2)} = \sqrt{(0.03^2 + 0.003^2)} = 0.03$	-
961	-	-	601023.00	2236740.90	Метод спутниковых геодезических измерений (определений)	$Mt = \sqrt{(m_0^2 + m_1^2)} = \sqrt{(0.03^2 + 0.003^2)} = 0.03$	-
962	601034.38	2236738.13	601032.15	2236722.79	Метод спутниковых геодезических измерений (определений)	$Mt = \sqrt{(m_0^2 + m_1^2)} = \sqrt{(0.03^2 + 0.003^2)} = 0.03$	-
963	601056.99	2236760.20	601055.40	2236744.19	Метод спутниковых геодезических измерений (определений)	$Mt = \sqrt{(m_0^2 + m_1^2)} = \sqrt{(0.03^2 + 0.003^2)} = 0.03$	-
964	601013.15	2236843.76	601014.06	2236829.01	Метод спутниковых геодезических измерений (определений)	$Mt = \sqrt{(m_0^2 + m_1^2)} = \sqrt{(0.03^2 + 0.003^2)} = 0.03$	-

1. Сведения о характерных точках границы уточняемого земельного участка с кадастровым номером 43:30:350203:1 :							
Система координат МСК-43, зона 2						Зона № 2	
Обозначение характерных точек границ	Координаты, м				Метод определения координат	Формулы, примененные для расчета средней квадратической погрешности определения координат характерных точек границ (Mt), с подставленными в такие формулы значениями и итоговые (вычисленные) значения Mt, м	Описание закрепления точки
	содержатся в Едином государственном реестре недвижимости		определены в результате выполнения комплексных кадастровых работ				
	X	Y	X	Y			
1	2	3	4	5	6	7	8
965	601007.99	2236841.18	601008.83	2236826.58	Метод спутниковых геодезических измерений (определений)	$Mt = \sqrt{(m_0^2 + m_1^2)} = \sqrt{(0.03^2 + 0.003^2)} = 0.03$	-
966	601001.03	2236838.04	601001.77	2236823.65	Метод спутниковых геодезических измерений (определений)	$Mt = \sqrt{(m_0^2 + m_1^2)} = \sqrt{(0.03^2 + 0.003^2)} = 0.03$	-
967	601000.37	2236840.25	601001.19	2236825.88	Метод спутниковых геодезических измерений (определений)	$Mt = \sqrt{(m_0^2 + m_1^2)} = \sqrt{(0.03^2 + 0.003^2)} = 0.03$	-
968	600990.70	2236836.08	600991.40	2236822.00	Метод спутниковых геодезических измерений (определений)	$Mt = \sqrt{(m_0^2 + m_1^2)} = \sqrt{(0.03^2 + 0.003^2)} = 0.03$	-
969	600990.29	2236837.00	600991.01	2236822.93	Метод спутниковых геодезических измерений (определений)	$Mt = \sqrt{(m_0^2 + m_1^2)} = \sqrt{(0.03^2 + 0.003^2)} = 0.03$	-
959	600986.94	2236835.82	600987.63	2236821.86	Метод спутниковых геодезических измерений (определений)	$Mt = \sqrt{(m_0^2 + m_1^2)} = \sqrt{(0.03^2 + 0.003^2)} = 0.03$	-

2. Сведения о частях границ уточняемого земельного участка с кадастровым номером 43:30:350203:1 :				
Обозначение части границ		Горизонтальное проложение (S), м	Описание прохождения части границ	Сведения о согласовании местоположения границ (согласовано/спорное)
от т.	до т.			
1	2	3	4	5
959	960	37.60	-	-
960	961	50.93	-	-
961	962	20.29	-	-
962	963	31.60	-	-
963	964	94.36	-	-
964	965	5.77	-	-
965	966	7.64	-	-
966	967	2.30	-	-
967	968	10.53	-	-
968	969	1.01	-	-
969	959	3.55	-	-
3. Сведения о характеристиках уточняемого земельного участка с кадастровым номером 43:30:350203:1 :				
№ п/п	Наименование характеристики земельного участка		Значение характеристики	
1	2		3	
1.	Адрес земельного участка		-	
1.1.	Сведения о местоположении земельного участка (при отсутствии адреса) в структурированном в соответствии с федеральной информационной адресной системой виде		Российская Федерация, Кировская область, район Слободской, деревня Яговкино	
1.2.	Дополнительные сведения о местоположении земельного участка		-	
2.	Площадь земельного участка ± величина погрешности определения (вычисления) площади (P ± ΔP), м2		3056 ± 6	
3.	Формула, примененная для вычисления предельной погрешности определения площади земельного участка, с подставленными значениями и итоговые (вычисленные) значения (ΔP), м2		$\Delta P = \sqrt{S*3.5*mt} = \sqrt{3056*3.5*0.03}=6$	
4.	Площадь земельного участка согласно сведениям Единого государственного реестра недвижимости (Pкад), м2		3055	
5.	Оценка расхождения P и Pкад (P - Pкад), м2		1	
6.	Предельные минимальный и максимальный размеры земельного участка (Pмин и Pмакс), м2		-	
7.	Вид (виды) разрешенного использования		-	
7.1.	Дополнительные сведения об использовании земельного участка		-	
8.	Кадастровый или иной государственный учетный номер (инвентарный) здания, сооружения, объекта незавершенного строительства, расположенного на земельном участке		43:30:350203:227 43:30:000000:1222	
9.	Сведения о земельных участках (землях общего пользования, территории общего пользования), посредством которых обеспечивается доступ		Земли общего пользования	
10.	Иные сведения		-	

4. Пояснения к сведениям об уточняемом земельном участке с кадастровым номером 43:30:350203:1 :

1.

-

Сведения об уточняемых земельных участках

1. Сведения о характерных точках границы уточняемого земельного участка с кадастровым номером 43:30:350203:135 :

Система координат МСК-43, зона 2

Зона № 2

Обозначение характерных точек границ	Координаты, м				Метод определения координат	Формулы, примененные для расчета средней квадратической погрешности определения координат характерных точек границ (Mt), с подставленными в такие формулы значениями и итоговые (вычисленные) значения Mt, м	Описание закрепления точки
	содержатся в Едином государственном реестре недвижимости		определены в результате выполнения комплексных кадастровых работ				
	X	Y	X	Y			
1	2	3	4	5	6	7	8
1023	600799.08	2236702.46	601011.22	2236734.70	Метод спутниковых геодезических измерений (определений)	$Mt = \sqrt{(m_0^2 + m_1^2)} = \sqrt{(0.03^2 + 0.003^2)} = 0.03$	-
961	600837.39	2236632.15	601023.00	2236740.90	Метод спутниковых геодезических измерений (определений)	$Mt = \sqrt{(m_0^2 + m_1^2)} = \sqrt{(0.03^2 + 0.003^2)} = 0.03$	-
960	600846.06	2236636.97	601000.03	2236786.36	Метод спутниковых геодезических измерений (определений)	$Mt = \sqrt{(m_0^2 + m_1^2)} = \sqrt{(0.03^2 + 0.003^2)} = 0.03$	-
959	600788.47	2236741.81	600987.63	2236821.86	Метод спутниковых геодезических измерений (определений)	$Mt = \sqrt{(m_0^2 + m_1^2)} = \sqrt{(0.03^2 + 0.003^2)} = 0.03$	-
1024	600778.09	2236736.84	600972.40	2236815.45	Метод спутниковых геодезических измерений (определений)	$Mt = \sqrt{(m_0^2 + m_1^2)} = \sqrt{(0.03^2 + 0.003^2)} = 0.03$	-
1023	600799.08	2236702.46	601011.22	2236734.70	Метод спутниковых геодезических измерений (определений)	$Mt = \sqrt{(m_0^2 + m_1^2)} = \sqrt{(0.03^2 + 0.003^2)} = 0.03$	-

2. Сведения о частях границ уточняемого земельного участка с кадастровым номером 43:30:350203:135 :				
Обозначение части границ		Горизонтальное проложение (S), м	Описание прохождения части границ	Сведения о согласовании местоположения границ (согласовано/спорное)
от т.	до т.			
1	2	3	4	5
1023	961	13.31	-	-
961	960	50.93	-	-
960	959	37.60	-	-
959	1024	16.52	-	-
1024	1023	89.60	-	-
3. Сведения о характеристиках уточняемого земельного участка с кадастровым номером 43:30:350203:135 :				
№ п/п	Наименование характеристики земельного участка	Значение характеристики		
1	2	3		
1.	Адрес земельного участка	-		
1.1.	Сведения о местоположении земельного участка (при отсутствии адреса) в структурированном в соответствии с федеральной информационной адресной системой виде	Российская Федерация, Кировская область, район Слободской, деревня Яговкино		
1.2.	Дополнительные сведения о местоположении земельного участка	-		
2.	Площадь земельного участка ± величина погрешности определения (вычисления) площади (P ± ΔP), м2	1200 ± 4		
3.	Формула, примененная для вычисления предельной погрешности определения площади земельного участка, с подставленными значениями и итоговые (вычисленные) значения (ΔP), м2	$\Delta P = \sqrt{S} * 3.5 * mt = \sqrt{1200} * 3.5 * 0.03 = 4$		
4.	Площадь земельного участка согласно сведениям Единого государственного реестра недвижимости (Pкад), м2	1200		
5.	Оценка расхождения P и Pкад (P - Pкад), м2	-		
6.	Предельные минимальный и максимальный размеры земельного участка (Pмин и Pмакс), м2	-		
7.	Вид (виды) разрешенного использования	-		
7.1.	Дополнительные сведения об использовании земельного участка	-		
8.	Кадастровый или иной государственный учетный номер (инвентарный) здания, сооружения, объекта незавершенного строительства, расположенного на земельном участке	43:30:350203:229 43:30:000000:1222		
9.	Сведения о земельных участках (землях общего пользования, территории общего пользования), посредством которых обеспечивается доступ	Земли общего пользования		
10.	Иные сведения	-		
4. Пояснения к сведениям об уточняемом земельном участке с кадастровым номером 43:30:350203:135 :				
1.	-			

Сведения об уточняемых земельных участках

1. Сведения о характерных точках границы уточняемого земельного участка с кадастровым номером 43:30:350203:133 :

Система координат МСК-43, зона 2

Зона № 2

Обозначение характерных точек границ	Координаты, м				Метод определения координат	Формулы, примененные для расчета средней квадратической погрешности определения координат характерных точек границ (Mt), с подставленными в такие формулы значениями и итоговые (вычисленные) значения Mt, м	Описание закрепления точки
	содержатся в Едином государственном реестре недвижимости		определены в результате выполнения комплексных кадастровых работ				
	X	Y	X	Y			
1	2	3	4	5	6	7	8
1019	-	-	600959.51	2236810.06	Метод спутниковых геодезических измерений (определений)	$Mt = \sqrt{(m_0^2 + m_1^2)} = \sqrt{(0.03^2 + 0.003^2)} = 0.03$	-
1020	-	-	600965.31	2236795.94	Метод спутниковых геодезических измерений (определений)	$Mt = \sqrt{(m_0^2 + m_1^2)} = \sqrt{(0.03^2 + 0.003^2)} = 0.03$	-
1021	-	-	600971.66	2236782.18	Метод спутниковых геодезических измерений (определений)	$Mt = \sqrt{(m_0^2 + m_1^2)} = \sqrt{(0.03^2 + 0.003^2)} = 0.03$	-
1022	-	-	600997.00	2236727.30	Метод спутниковых геодезических измерений (определений)	$Mt = \sqrt{(m_0^2 + m_1^2)} = \sqrt{(0.03^2 + 0.003^2)} = 0.03$	-
1023	-	-	601011.22	2236734.70	Метод спутниковых геодезических измерений (определений)	$Mt = \sqrt{(m_0^2 + m_1^2)} = \sqrt{(0.03^2 + 0.003^2)} = 0.03$	-
1024	-	-	600972.40	2236815.45	Метод спутниковых геодезических измерений (определений)	$Mt = \sqrt{(m_0^2 + m_1^2)} = \sqrt{(0.03^2 + 0.003^2)} = 0.03$	-

1. Сведения о характерных точках границы уточняемого земельного участка с кадастровым номером 43:30:350203:133 :							
Система координат МСК-43, зона 2						Зона № 2	
Обозначение характерных точек границ	Координаты, м				Метод определения координат	Формулы, примененные для расчета средней квадратической погрешности определения координат характерных точек границ (Mt), с подставленными в такие формулы значениями и итоговые (вычисленные) значения Mt, м	Описание закрепления точки
	содержатся в Едином государственном реестре недвижимости		определены в результате выполнения комплексных кадастровых работ				
	X	Y	X	Y			
1	2	3	4	5	6	7	8
1019	-	-	600959.51	2236810.06	Метод спутниковых геодезических измерений (определений)	$Mt = \sqrt{(m_0^2 + m_1^2)} = \sqrt{(0.03^2 + 0.003^2)} = 0.03$	-
2. Сведения о частях границ уточняемого земельного участка с кадастровым номером 43:30:350203:133 :							
Обозначение части границ		Горизонтальное проложение (S), м	Описание прохождения части границ	Сведения о согласовании местоположения границ (согласовано/спорное)			
от т.	до т.						
1	2	3	4	5			
1019	1020	15.26	-	-			
1020	1021	15.15	-	-			
1021	1022	60.45	-	-			
1022	1023	16.03	-	-			
1023	1024	89.60	-	-			
1024	1019	13.97	-	-			
3. Сведения о характеристиках уточняемого земельного участка с кадастровым номером 43:30:350203:133 :							
№ п/п	Наименование характеристики земельного участка			Значение характеристики			
1	2			3			
1.	Адрес земельного участка			-			
1.1.	Сведения о местоположении земельного участка (при отсутствии адреса) в структурированном в соответствии с федеральной информационной адресной системой виде			Российская Федерация, Кировская область, район Слободской, деревня Яговкино			
1.2.	Дополнительные сведения о местоположении земельного участка			-			
2.	Площадь земельного участка ± величина погрешности определения (вычисления) площади (P ± ΔP), м2			1377 ± 4			
3.	Формула, примененная для вычисления предельной погрешности определения площади земельного участка, с подставленными значениями и итоговые (вычисленные) значения (ΔP), м2			$\Delta P = \sqrt{S} * 3.5 * mt = \sqrt{1377} * 3.5 * 0.03 = 4$			
4.	Площадь земельного участка согласно сведениям Единого государственного реестра недвижимости (Pкад), м2			1377			
5.	Оценка расхождения P и Pкад (P - Pкад), м2			-			
6.	Предельные минимальный и максимальный размеры земельного участка (Pмин и Pмакс), м2			-			

3. Сведения о характеристиках уточняемого земельного участка с кадастровым номером 43:30:350203:133 :

№ п/п	Наименование характеристики земельного участка	Значение характеристики
1	2	3
7.	Вид (виды) разрешенного использования	-
7.1.	Дополнительные сведения об использовании земельного участка	-
8.	Кадастровый или иной государственный учетный номер (инвентарный) здания, сооружения, объекта незавершенного строительства, расположенного на земельном участке	43:30:350203:229 43:30:000000:1222
9.	Сведения о земельных участках (землях общего пользования, территории общего пользования), посредством которых обеспечивается доступ	Земли общего пользования
10.	Иные сведения	-

4. Пояснения к сведениям об уточняемом земельном участке с кадастровым номером 43:30:350203:133 :

1.	-
----	---

Сведения об уточняемых земельных участках

1. Сведения о характерных точках границы уточняемого земельного участка с кадастровым номером 43:30:350203:200 :

Система координат МСК-43, зона 2

Зона № 2

Обозначение характерных точек границ	Координаты, м				Метод определения координат	Формулы, примененные для расчета средней квадратической погрешности определения координат характерных точек границ (Mt), с подставленными в такие формулы значениями и итоговые (вычисленные) значения Mt, м	Описание закрепления точки
	содержатся в Едином государственном реестре недвижимости		определены в результате выполнения комплексных кадастровых работ				
	X	Y	X	Y			
1	2	3	4	5	6	7	8
1021	-	-	600971.66	2236782.18	Метод спутниковых геодезических измерений (определений)	$Mt = \sqrt{(m_0^2 + m_1^2)} = \sqrt{(0.01^2 + 0.001^2)} = 0.01$	-
1020	-	-	600965.31	2236795.94	Метод спутниковых геодезических измерений (определений)	$Mt = \sqrt{(m_0^2 + m_1^2)} = \sqrt{(0.01^2 + 0.001^2)} = 0.01$	-
1019	-	-	600959.51	2236810.06	Метод спутниковых геодезических измерений (определений)	$Mt = \sqrt{(m_0^2 + m_1^2)} = \sqrt{(0.01^2 + 0.001^2)} = 0.01$	-
1033	-	-	600932.35	2236797.64	Метод спутниковых геодезических измерений (определений)	$Mt = \sqrt{(m_0^2 + m_1^2)} = \sqrt{(0.01^2 + 0.001^2)} = 0.01$	-
1034	-	-	600947.25	2236769.87	Метод спутниковых геодезических измерений (определений)	$Mt = \sqrt{(m_0^2 + m_1^2)} = \sqrt{(0.01^2 + 0.001^2)} = 0.01$	-
1021	-	-	600971.66	2236782.18	Метод спутниковых геодезических измерений (определений)	$Mt = \sqrt{(m_0^2 + m_1^2)} = \sqrt{(0.01^2 + 0.001^2)} = 0.01$	-

2. Сведения о частях границ уточняемого земельного участка с кадастровым номером 43:30:350203:200 :				
Обозначение части границ		Горизонтальное проложение (S), м	Описание прохождения части границ	Сведения о согласовании местоположения границ (согласовано/спорное)
от т.	до т.			
1	2	3	4	5
1021	1020	15.15	-	-
1020	1019	15.26	-	-
1019	1033	29.87	-	-
1033	1034	31.51	-	-
1034	1021	27.34	-	-
3. Сведения о характеристиках уточняемого земельного участка с кадастровым номером 43:30:350203:200 :				
№ п/п	Наименование характеристики земельного участка	Значение характеристики		
1	2	3		
1.	Адрес земельного участка	-		
1.1.	Сведения о местоположении земельного участка (при отсутствии адреса) в структурированном в соответствии с федеральной информационной адресной системой виде	Российская Федерация, Кировская область, район Слободской, деревня Яговкино		
1.2.	Дополнительные сведения о местоположении земельного участка	-		
2.	Площадь земельного участка ± величина погрешности определения (вычисления) площади (P ± ΔP), м ²	880 ± 3		
3.	Формула, примененная для вычисления предельной погрешности определения площади земельного участка, с подставленными значениями и итоговые (вычисленные) значения (ΔP), м ²	$\Delta P = \sqrt{S} * 3.5 * m_t = \sqrt{880} * 3.5 * 0.03 = 3$		
4.	Площадь земельного участка согласно сведениям Единого государственного реестра недвижимости (P _{кад}), м ²	800		
5.	Оценка расхождения P и P _{кад} (P - P _{кад}), м ²	80		
6.	Предельные минимальный и максимальный размеры земельного участка (P _{мин} и P _{макс}), м ²	-		
7.	Вид (виды) разрешенного использования	-		
7.1.	Дополнительные сведения об использовании земельного участка	-		
8.	Кадастровый или иной государственный учетный номер (инвентарный) здания, сооружения, объекта незавершенного строительства, расположенного на земельном участке	43:30:000000:1222		
9.	Сведения о земельных участках (землях общего пользования, территории общего пользования), посредством которых обеспечивается доступ	Земли общего пользования		
10.	Иные сведения	-		
4. Пояснения к сведениям об уточняемом земельном участке с кадастровым номером 43:30:350203:200 :				
1.	-			

Сведения об уточняемых земельных участках

1. Сведения о характерных точках границы уточняемого земельного участка с кадастровым номером 43:30:350203:108 :

Система координат МСК-43, зона 2

Зона № 2

Обозначение характерных точек границ	Координаты, м				Метод определения координат	Формулы, примененные для расчета средней квадратической погрешности определения координат характерных точек границ (Mt), с подставленными в такие формулы значениями и итоговые (вычисленные) значения Mt, м	Описание закрепления точки
	содержатся в Едином государственном реестре недвижимости		определены в результате выполнения комплексных кадастровых работ				
	X	Y	X	Y			
1	2	3	4	5	6	7	8
400	-	-	600892.08	2236746.20	Иное описание	$Mt = 0.1$	-
401	-	-	600897.16	2236749.14	Метод спутниковых геодезических измерений (определений)	$Mt = \sqrt{(m_0^2 + m_1^2)} = \sqrt{(0.03^2 + 0.003^2)} = 0.03$	-
402	-	-	600918.60	2236762.83	Метод спутниковых геодезических измерений (определений)	$Mt = \sqrt{(m_0^2 + m_1^2)} = \sqrt{(0.03^2 + 0.003^2)} = 0.03$	-
403	-	-	600907.99	2236786.97	Метод спутниковых геодезических измерений (определений)	$Mt = \sqrt{(m_0^2 + m_1^2)} = \sqrt{(0.03^2 + 0.003^2)} = 0.03$	-
404	-	-	600876.91	2236773.21	Иное описание	$Mt = 0.1$	-
400	-	-	600892.08	2236746.20	Иное описание	$Mt = 0.1$	-

2. Сведения о частях границ уточняемого земельного участка с кадастровым номером 43:30:350203:108 :

Обозначение части границ		Горизонтальное проложение (S), м	Описание прохождения части границ	Сведения о согласовании местоположения границ (согласовано/спорное)
от т.	до т.			
1	2	3	4	5
400	401	5.87	-	-
401	402	25.44	-	-
402	403	26.37	-	-
403	404	33.99	-	-
404	400	30.98	-	-

3. Сведения о характеристиках уточняемого земельного участка с кадастровым номером 43:30:350203:108 :		
№ п/п	Наименование характеристики земельного участка	Значение характеристики
1	2	3
1.	Адрес земельного участка	-
1.1.	Сведения о местоположении земельного участка (при отсутствии адреса) в структурированном в соответствии с федеральной информационной адресной системой виде	Российская Федерация, Кировская область, район Слободской, деревня Яговкино
1.2.	Дополнительные сведения о местоположении земельного участка	-
2.	Площадь земельного участка ± величина погрешности определения (вычисления) площади ($P \pm \Delta P$), м ²	936 ± 3
3.	Формула, примененная для вычисления предельной погрешности определения площади земельного участка, с подставленными значениями и итоговые (вычисленные) значения (ΔP), м ²	$\Delta P = \sqrt{S} * 3.5 * m_t = \sqrt{936} * 3.5 * 0.03 = 3$
4.	Площадь земельного участка согласно сведениям Единого государственного реестра недвижимости ($R_{\text{кад}}$), м ²	981
5.	Оценка расхождения P и $R_{\text{кад}}$ ($P - R_{\text{кад}}$), м ²	45
6.	Предельные минимальный и максимальный размеры земельного участка ($R_{\text{мин}}$ и $R_{\text{макс}}$), м ²	- -
7.	Вид (виды) разрешенного использования	-
7.1.	Дополнительные сведения об использовании земельного участка	-
8.	Кадастровый или иной государственный учетный номер (инвентарный) здания, сооружения, объекта незавершенного строительства, расположенного на земельном участке	43:30:000000:1222
9.	Сведения о земельных участках (землях общего пользования, территории общего пользования), посредством которых обеспечивается доступ	Земли общего пользования
10.	Иные сведения	-
4. Пояснения к сведениям об уточняемом земельном участке с кадастровым номером 43:30:350203:108 :		
1.	-	

Сведения об уточняемых земельных участках

1. Сведения о характерных точках границы уточняемого земельного участка с кадастровым номером 43:30:350203:190 :

Система координат МСК-43, зона 2

Зона № 2

Обозначение характерных точек границ	Координаты, м				Метод определения координат	Формулы, примененные для расчета средней квадратической погрешности определения координат характерных точек границ (Mt), с подставленными в такие формулы значениями и итоговые (вычисленные) значения Mt, м	Описание закрепления точки
	содержатся в Едином государственном реестре недвижимости		определены в результате выполнения комплексных кадастровых работ				
	X	Y	X	Y			
1	2	3	4	5	6	7	8
400	-	-	600892.08	2236746.20	Метод спутниковых геодезических измерений (определений)	$Mt = \sqrt{(m_0^2 + m_1^2)} = \sqrt{(0.01^2 + 0.001^2)} = 0.01$	-
552	-	-	600902.16	2236727.95	Метод спутниковых геодезических измерений (определений)	$Mt = \sqrt{(m_0^2 + m_1^2)} = \sqrt{(0.01^2 + 0.001^2)} = 0.01$	-
553	-	-	600907.88	2236731.33	Метод спутниковых геодезических измерений (определений)	$Mt = \sqrt{(m_0^2 + m_1^2)} = \sqrt{(0.01^2 + 0.001^2)} = 0.01$	-
401	-	-	600897.16	2236749.14	Метод спутниковых геодезических измерений (определений)	$Mt = \sqrt{(m_0^2 + m_1^2)} = \sqrt{(0.01^2 + 0.001^2)} = 0.01$	-
400	-	-	600892.08	2236746.20	Метод спутниковых геодезических измерений (определений)	$Mt = \sqrt{(m_0^2 + m_1^2)} = \sqrt{(0.01^2 + 0.001^2)} = 0.01$	-

2. Сведения о частях границ уточняемого земельного участка с кадастровым номером 43:30:350203:190 :				
Обозначение части границ		Горизонтальное проложение (S), м	Описание прохождения части границ	Сведения о согласовании местоположения границ (согласовано/спорное)
от т.	до т.			
1	2	3	4	5
400	552	20.85	-	-
552	553	6.64	-	-
553	401	20.79	-	-
401	400	5.87	-	-
3. Сведения о характеристиках уточняемого земельного участка с кадастровым номером 43:30:350203:190 :				
№ п/п	Наименование характеристики земельного участка		Значение характеристики	
1	2		3	
1.	Адрес земельного участка		-	
1.1.	Сведения о местоположении земельного участка (при отсутствии адреса) в структурированном в соответствии с федеральной информационной адресной системой виде		Российская Федерация, Кировская область, район Слободской, деревня Яговкино	
1.2.	Дополнительные сведения о местоположении земельного участка		-	
2.	Площадь земельного участка ± величина погрешности определения (вычисления) площади (P ± ΔP), м2		130 ± 1	
3.	Формула, примененная для вычисления предельной погрешности определения площади земельного участка, с подставленными значениями и итоговые (вычисленные) значения (ΔP), м2		$\Delta P = \sqrt{S * 3.5 * m_t} = \sqrt{130 * 3.5 * 0.03} = 1$	
4.	Площадь земельного участка согласно сведениям Единого государственного реестра недвижимости (P _{кад}), м2		130	
5.	Оценка расхождения P и P _{кад} (P - P _{кад}), м2		-	
6.	Предельные минимальный и максимальный размеры земельного участка (P _{мин} и P _{макс}), м2		-	
7.	Вид (виды) разрешенного использования		-	
7.1.	Дополнительные сведения об использовании земельного участка		-	
8.	Кадастровый или иной государственный учетный номер (инвентарный) здания, сооружения, объекта незавершенного строительства, расположенного на земельном участке		-	
9.	Сведения о земельных участках (землях общего пользования, территории общего пользования), посредством которых обеспечивается доступ		Земли общего пользования	
10.	Иные сведения		-	
4. Пояснения к сведениям об уточняемом земельном участке с кадастровым номером 43:30:350203:190 :				
1.	-			

Сведения об уточняемых земельных участках

1. Сведения о характерных точках границы уточняемого земельного участка с кадастровым номером 43:30:350203:130 :

Система координат МСК-43, зона 2

Зона № 2

Обозначение характерных точек границ	Координаты, м				Метод определения координат	Формулы, примененные для расчета средней квадратической погрешности определения координат характерных точек границ (Mt), с подставленными в такие формулы значениями и итоговые (вычисленные) значения Mt, м	Описание закрепления точки
	содержатся в Едином государственном реестре недвижимости		определены в результате выполнения комплексных кадастровых работ				
	X	Y	X	Y			
1	2	3	4	5	6	7	8
27	600918.68	2236698.05	600918.68	2236698.05	Иное описание	$Mt = 0.1$	-
552	-	-	600902.16	2236727.95	Иное описание	$Mt = 0.1$	-
400	600892.08	2236746.20	600892.08	2236746.20	Иное описание	$Mt = 0.1$	-
404	600876.91	2236773.21	600876.91	2236773.21	Иное описание	$Mt = 0.1$	-
415	600852.83	2236761.71	600852.83	2236761.71	Иное описание	$Mt = 0.1$	-
414	600873.71	2236724.21	600873.71	2236724.21	Иное описание	$Mt = 0.1$	-
6030	-	-	600884.23	2236705.32	Иное описание	0.1	-
32	600896.08	2236684.05	600896.08	2236684.05	Иное описание	$Mt = 0.1$	-
27	600918.68	2236698.05	600918.68	2236698.05	Иное описание	$Mt = 0.1$	-

2. Сведения о частях границ уточняемого земельного участка с кадастровым номером 43:30:350203:130 :

Обозначение части границ		Горизонтальное проложение (S), м	Описание прохождения части границ	Сведения о согласовании местоположения границ (согласовано/спорное)
от т.	до т.			
1	2	3	4	5
27	552	34.16	-	-
552	400	20.85	-	-
400	404	30.98	-	-
404	415	26.69	-	-
415	414	42.92	-	-
414	6030	21.62	-	-
6030	32	24.35	-	-
32	27	26.58	-	-

3. Сведения о характеристиках уточняемого земельного участка с кадастровым номером 43:30:350203:130 :		
№ п/п	Наименование характеристики земельного участка	Значение характеристики
1	2	3
1.	Адрес земельного участка	-
1.1.	Сведения о местоположении земельного участка (при отсутствии адреса) в структурированном в соответствии с федеральной информационной адресной системой виде	Российская Федерация, Кировская область, район Слободской, деревня Яговкино
1.2.	Дополнительные сведения о местоположении земельного участка	-
2.	Площадь земельного участка ± величина погрешности определения (вычисления) площади ($P \pm \Delta P$), м ²	2332 ± 17
3.	Формула, примененная для вычисления предельной погрешности определения площади земельного участка, с подставленными значениями и итоговые (вычисленные) значения (ΔP), м ²	$\Delta P = \sqrt{S*3.5*mt} = \sqrt{2332*3.5*0.1}=17$
4.	Площадь земельного участка согласно сведениям Единого государственного реестра недвижимости ($R_{кад}$), м ²	2332
5.	Оценка расхождения P и $R_{кад}$ ($P - R_{кад}$), м ²	-
6.	Предельные минимальный и максимальный размеры земельного участка ($R_{мин}$ и $R_{макс}$), м ²	- -
7.	Вид (виды) разрешенного использования	-
7.1.	Дополнительные сведения об использовании земельного участка	-
8.	Кадастровый или иной государственный учетный номер (инвентарный) здания, сооружения, объекта незавершенного строительства, расположенного на земельном участке	43:30:350203:435 43:30:000000:1222
9.	Сведения о земельных участках (землях общего пользования, территории общего пользования), посредством которых обеспечивается доступ	Земли общего пользования
10.	Иные сведения	-
4. Пояснения к сведениям об уточняемом земельном участке с кадастровым номером 43:30:350203:130 :		
1.	-	

Сведения об уточняемых земельных участках

1. Сведения о характерных точках границы уточняемого земельного участка с кадастровым номером 43:30:350203:104 :

Система координат МСК-43, зона 2

Зона № 2

Обозначение характерных точек границ	Координаты, м				Метод определения координат	Формулы, примененные для расчета средней квадратической погрешности определения координат характерных точек границ (Mt), с подставленными в такие формулы значениями и итоговые (вычисленные) значения Mt, м	Описание закрепления точки
	содержатся в Едином государственном реестре недвижимости		определены в результате выполнения комплексных кадастровых работ				
	X	Y	X	Y			
1	2	3	4	5	6	7	8
417	600858.28	2236715.34	600872.70	2236698.55	Метод спутниковых геодезических измерений (определений)	$Mt = \sqrt{(m_0^2 + m_1^2)} = \sqrt{(0.01^2 + 0.001^2)} = 0.01$	-
74	-	-	600880.32	2236702.93	Метод спутниковых геодезических измерений (определений)	$Mt = \sqrt{(m_0^2 + m_1^2)} = \sqrt{(0.01^2 + 0.001^2)} = 0.01$	-
414	600873.71	2236724.21	-	-	Метод спутниковых геодезических измерений (определений)	$Mt = \sqrt{(m_0^2 + m_1^2)} = \sqrt{(0.01^2 + 0.001^2)} = 0.01$	-
2001	-	-	600882.44	2236704.40	Метод спутниковых геодезических измерений (определений)	$Mt = \sqrt{(m_0^2 + m_1^2)} = \sqrt{(0.01^2 + 0.001^2)} = 0.01$	-
415	600852.83	2236761.71	-	-	Метод спутниковых геодезических измерений (определений)	$Mt = \sqrt{(m_0^2 + m_1^2)} = \sqrt{(0.01^2 + 0.001^2)} = 0.01$	-
2002	-	-	600851.00	2236760.86	Метод спутниковых геодезических измерений (определений)	$Mt = \sqrt{(m_0^2 + m_1^2)} = \sqrt{(0.01^2 + 0.001^2)} = 0.01$	-

1. Сведения о характерных точках границы уточняемого земельного участка с кадастровым номером 43:30:350203:104 :							
Система координат МСК-43, зона 2						Зона № 2	
Обозначение характерных точек границ	Координаты, м				Метод определения координат	Формулы, примененные для расчета средней квадратической погрешности определения координат характерных точек границ (Mt), с подставленными в такие формулы значениями и итоговые (вычисленные) значения Mt, м	Описание закрепления точки
	содержатся в Едином государственном реестре недвижимости		определены в результате выполнения комплексных кадастровых работ				
	X	Y	X	Y			
1	2	3	4	5	6	7	8
416	600835.26	2236756.22	600840.20	2236756.09	Метод спутниковых геодезических измерений (определений)	$Mt = \sqrt{(m_0^2 + m_1^2)} = \sqrt{(0.01^2 + 0.001^2)} = 0.01$	-
417	600858.28	2236715.34	600872.70	2236698.55	Метод спутниковых геодезических измерений (определений)	$Mt = \sqrt{(m_0^2 + m_1^2)} = \sqrt{(0.01^2 + 0.001^2)} = 0.01$	-
2. Сведения о частях границ уточняемого земельного участка с кадастровым номером 43:30:350203:104 :							
Обозначение части границ		Горизонтальное проложение (S), м		Описание прохождения части границ	Сведения о согласовании местоположения границ (согласовано/спорное)		
от т.	до т.						
1	2	3		4	5		
417	74	8.79		-	-		
74	2001	2.58		-	-		
2001	2002	64.62		-	-		
2002	416	11.81		-	-		
416	417	66.08		-	-		
3. Сведения о характеристиках уточняемого земельного участка с кадастровым номером 43:30:350203:104 :							
№ п/п	Наименование характеристики земельного участка				Значение характеристики		
1	2				3		
1.	Адрес земельного участка				-		
1.1.	Сведения о местоположении земельного участка (при отсутствии адреса) в структурированном в соответствии с федеральной информационной адресной системой виде				Российская Федерация, Кировская область, район Слободской, деревня Яговкино		
1.2.	Дополнительные сведения о местоположении земельного участка				-		
2.	Площадь земельного участка ± величина погрешности определения (вычисления) площади (P ± ΔP), м2				756 ± 3		

3. Сведения о характеристиках уточняемого земельного участка с кадастровым номером 43:30:350203:104 :		
№ п/п	Наименование характеристики земельного участка	Значение характеристики
1	2	3
3.	Формула, примененная для вычисления предельной погрешности определения площади земельного участка, с подставленными значениями и итоговые (вычисленные) значения (ΔP), м ²	$\Delta P = \sqrt{S} * 3.5 * mt = \sqrt{756} * 3.5 * 0.03 = 3$
4.	Площадь земельного участка согласно сведениям Единого государственного реестра недвижимости (Ркад), м ²	756
5.	Оценка расхождения Р и Ркад (Р - Ркад), м ²	-
6.	Предельные минимальный и максимальный размеры земельного участка (Рмин и Рмакс), м ²	- -
7.	Вид (виды) разрешенного использования	-
7.1.	Дополнительные сведения об использовании земельного участка	-
8.	Кадастровый или иной государственный учетный номер (инвентарный) здания, сооружения, объекта незавершенного строительства, расположенного на земельном участке	-
9.	Сведения о земельных участках (землях общего пользования, территории общего пользования), посредством которых обеспечивается доступ	Земли общего пользования
10.	Иные сведения	-
4. Пояснения к сведениям об уточняемом земельном участке с кадастровым номером 43:30:350203:104 :		
1.	-	

Сведения об уточняемых земельных участках

1. Сведения о характерных точках границы уточняемого земельного участка с кадастровым номером 43:30:350203:134 :

Система координат МСК-43, зона 2

Зона № 2

Обозначение характерных точек границ	Координаты, м				Метод определения координат	Формулы, примененные для расчета средней квадратической погрешности определения координат характерных точек границ (Mt), с подставленными в такие формулы значениями и итоговые (вычисленные) значения Mt, м	Описание закрепления точки
	содержатся в Едином государственном реестре недвижимости		определены в результате выполнения комплексных кадастровых работ				
	X	Y	X	Y			
1	2	3	4	5	6	7	8
410	-	-	600843.70	2236681.57	Иное описание	$Mt = 0.1$	-
408	-	-	600832.82	2236698.64	Метод спутниковых геодезических измерений (определений)	$Mt = \sqrt{(m_0^2 + m_1^2)} = \sqrt{(0.03^2 + 0.003^2)} = 0.03$	-
407	-	-	600805.80	2236744.40	Метод спутниковых геодезических измерений (определений)	$Mt = \sqrt{(m_0^2 + m_1^2)} = \sqrt{(0.03^2 + 0.003^2)} = 0.03$	-
409	-	-	600802.94	2236749.52	Метод спутниковых геодезических измерений (определений)	$Mt = \sqrt{(m_0^2 + m_1^2)} = \sqrt{(0.03^2 + 0.003^2)} = 0.03$	-
1024	-	-	600778.09	2236736.84	Иное описание	$Mt = 0.1$	-
1023	-	-	600799.08	2236702.46	Иное описание	$Mt = 0.1$	-
411	-	-	600840.31	2236620.91	Метод спутниковых геодезических измерений (определений)	$Mt = \sqrt{(m_0^2 + m_1^2)} = \sqrt{(0.03^2 + 0.003^2)} = 0.03$	-
72	-	-	600855.10	2236629.30	Иное описание	$Mt = 0.1$	-
413	-	-	600829.37	2236673.15	Иное описание	$Mt = 0.1$	-

1. Сведения о характерных точках границы уточняемого земельного участка с кадастровым номером 43:30:350203:134 :							
Система координат МСК-43, зона 2						Зона № 2	
Обозначение характерных точек границ	Координаты, м				Метод определения координат	Формулы, примененные для расчета средней квадратической погрешности определения координат характерных точек границ (Mt), с подставленными в такие формулы значениями и итоговые (вычисленные) значения Mt, м	Описание закрепления точки
	содержатся в Едином государственном реестре недвижимости		определены в результате выполнения комплексных кадастровых работ				
	X	Y	X	Y			
1	2	3	4	5	6	7	8
410	-	-	600843.70	2236681.57	Иное описание	Mt = 0.1	-
2. Сведения о частях границ уточняемого земельного участка с кадастровым номером 43:30:350203:134 :							
Обозначение части границ		Горизонтальное проложение (S), м	Описание прохождения части границ	Сведения о согласовании местоположения границ (согласовано/спорное)			
от т.	до т.						
1	2	3	4	5			
410	408	20.24	-	-			
408	407	53.14	-	-			
407	409	5.86	-	-			
409	1024	27.90	-	-			
1024	1023	40.28	-	-			
1023	411	91.38	-	-			
411	72	17.00	-	-			
72	413	50.84	-	-			
413	410	16.62	-	-			
3. Сведения о характеристиках уточняемого земельного участка с кадастровым номером 43:30:350203:134 :							
№ п/п	Наименование характеристики земельного участка		Значение характеристики				
1	2		3				
1.	Адрес земельного участка		-				
1.1.	Сведения о местоположении земельного участка (при отсутствии адреса) в структурированном в соответствии с федеральной информационной адресной системой виде		Российская Федерация, Кировская область, район Слободской, деревня Яговкино				
1.2.	Дополнительные сведения о местоположении земельного участка		-				
2.	Площадь земельного участка ± величина погрешности определения (вычисления) площади (P ± ΔP), м2		3026 ± 6				
3.	Формула, примененная для вычисления предельной погрешности определения площади земельного участка, с подставленными значениями и итоговые (вычисленные) значения (ΔP), м2		$\Delta P = \sqrt{S} * 3.5 * mt = \sqrt{3026} * 3.5 * 0.03 = 6$				
4.	Площадь земельного участка согласно сведениям Единого государственного реестра недвижимости (Pкад), м2		3036				
5.	Оценка расхождения P и Pкад (P - Pкад), м2		10				
6.	Предельные минимальный и максимальный размеры земельного участка (Pмин и Pмакс), м2		-				

3. Сведения о характеристиках уточняемого земельного участка с кадастровым номером 43:30:350203:134 :

№ п/п	Наименование характеристики земельного участка	Значение характеристики
1	2	3
7.	Вид (виды) разрешенного использования	-
7.1.	Дополнительные сведения об использовании земельного участка	-
8.	Кадастровый или иной государственный учетный номер (инвентарный) здания, сооружения, объекта незавершенного строительства, расположенного на земельном участке	-
9.	Сведения о земельных участках (землях общего пользования, территории общего пользования), посредством которых обеспечивается доступ	Земли общего пользования
10.	Иные сведения	-

4. Пояснения к сведениям об уточняемом земельном участке с кадастровым номером 43:30:350203:134 :

1.	-
----	---

Сведения об уточняемых земельных участках

1. Сведения о характерных точках границы уточняемого земельного участка с кадастровым номером 43:30:350203:289 :

Система координат МСК-43, зона 2

Зона № 2

Обозначение характерных точек границ	Координаты, м				Метод определения координат	Формулы, примененные для расчета средней квадратической погрешности определения координат характерных точек границ (Mt), с подставленными в такие формулы значениями и итоговые (вычисленные) значения Mt, м	Описание закрепления точки
	содержатся в Едином государственном реестре недвижимости		определены в результате выполнения комплексных кадастровых работ				
	X	Y	X	Y			
1	2	3	4	5	6	7	8
73	600906.04	2236659.23	600906.04	2236659.23	Метод спутниковых геодезических измерений (определений)	$Mt = \sqrt{(m_0^2 + m_1^2)} = \sqrt{(0.01^2 + 0.001^2)} = 0.01$	-
74	600880.32	2236702.93	600880.32	2236702.93	Метод спутниковых геодезических измерений (определений)	$Mt = \sqrt{(m_0^2 + m_1^2)} = \sqrt{(0.01^2 + 0.001^2)} = 0.01$	-
417	-	-	600872.70	2236698.55	Метод спутниковых геодезических измерений (определений)	0.01	-
70	600854.82	2236688.10	600854.82	2236688.10	Метод спутниковых геодезических измерений (определений)	$Mt = \sqrt{(m_0^2 + m_1^2)} = \sqrt{(0.01^2 + 0.001^2)} = 0.01$	-
69	600880.54	2236644.23	600880.54	2236644.23	Метод спутниковых геодезических измерений (определений)	$Mt = \sqrt{(m_0^2 + m_1^2)} = \sqrt{(0.01^2 + 0.001^2)} = 0.01$	-
73	600906.04	2236659.23	600906.04	2236659.23	Метод спутниковых геодезических измерений (определений)	$Mt = \sqrt{(m_0^2 + m_1^2)} = \sqrt{(0.01^2 + 0.001^2)} = 0.01$	-

2. Сведения о частях границ уточняемого земельного участка с кадастровым номером 43:30:350203:289 :				
Обозначение части границ		Горизонтальное проложение (S), м	Описание прохождения части границ	Сведения о согласовании местоположения границ (согласовано/спорное)
от т.	до т.			
1	2	3	4	5
73	74	50.71	-	-
74	417	8.79	-	-
417	70	20.71	-	-
70	69	50.85	-	-
69	73	29.58	-	-
3. Сведения о характеристиках уточняемого земельного участка с кадастровым номером 43:30:350203:289 :				
№ п/п	Наименование характеристики земельного участка	Значение характеристики		
1	2	3		
1.	Адрес земельного участка	-		
1.1.	Сведения о местоположении земельного участка (при отсутствии адреса) в структурированном в соответствии с федеральной информационной адресной системой виде	Российская Федерация, Кировская область, район Слободской, деревня Яговкино		
1.2.	Дополнительные сведения о местоположении земельного участка	-		
2.	Площадь земельного участка ± величина погрешности определения (вычисления) площади (P ± ΔP), м2	1501 ± 1		
3.	Формула, примененная для вычисления предельной погрешности определения площади земельного участка, с подставленными значениями и итоговые (вычисленные) значения (ΔP), м2	$\Delta P = \sqrt{S} * 3.5 * mt = \sqrt{1501} * 3.5 * 0.01 = 1$		
4.	Площадь земельного участка согласно сведениям Единого государственного реестра недвижимости (Pкад), м2	1500		
5.	Оценка расхождения P и Pкад (P - Pкад), м2	1		
6.	Предельные минимальный и максимальный размеры земельного участка (Pмин и Pмакс), м2	-		
7.	Вид (виды) разрешенного использования	-		
7.1.	Дополнительные сведения об использовании земельного участка	-		
8.	Кадастровый или иной государственный учетный номер (инвентарный) здания, сооружения, объекта незавершенного строительства, расположенного на земельном участке	-		
9.	Сведения о земельных участках (землях общего пользования, территории общего пользования), посредством которых обеспечивается доступ	-		
10.	Иные сведения	-		
4. Пояснения к сведениям об уточняемом земельном участке с кадастровым номером 43:30:350203:289 :				
1.	-			

Сведения об уточняемых земельных участках

1. Сведения о характерных точках границы уточняемого земельного участка с кадастровым номером 43:30:350203:288 :

Система координат МСК-43, зона 2

Зона № 2

Обозначение характерных точек границ	Координаты, м				Метод определения координат	Формулы, примененные для расчета средней квадратической погрешности определения координат характерных точек границ (Mt), с подставленными в такие формулы значениями и итоговые (вычисленные) значения Mt, м	Описание закрепления точки
	содержатся в Едином государственном реестре недвижимости		определены в результате выполнения комплексных кадастровых работ				
	X	Y	X	Y			
1	2	3	4	5	6	7	8
69	600880.54	2236644.23	600880.54	2236644.23	Метод спутниковых геодезических измерений (определений)	$Mt = \sqrt{(m_0^2 + m_1^2)} = \sqrt{(0.01^2 + 0.001^2)} = 0.01$	-
70	600854.82	2236688.10	600854.82	2236688.10	Метод спутниковых геодезических измерений (определений)	$Mt = \sqrt{(m_0^2 + m_1^2)} = \sqrt{(0.01^2 + 0.001^2)} = 0.01$	-
410	-	-	600843.70	2236681.57	Метод спутниковых геодезических измерений (определений)	0.01	-
413	600829.37	2236673.15	600829.37	2236673.15	Метод спутниковых геодезических измерений (определений)	$Mt = \sqrt{(m_0^2 + m_1^2)} = \sqrt{(0.01^2 + 0.001^2)} = 0.01$	-
72	600855.10	2236629.30	600855.10	2236629.30	Метод спутниковых геодезических измерений (определений)	$Mt = \sqrt{(m_0^2 + m_1^2)} = \sqrt{(0.01^2 + 0.001^2)} = 0.01$	-
69	600880.54	2236644.23	600880.54	2236644.23	Метод спутниковых геодезических измерений (определений)	$Mt = \sqrt{(m_0^2 + m_1^2)} = \sqrt{(0.01^2 + 0.001^2)} = 0.01$	-

2. Сведения о частях границ уточняемого земельного участка с кадастровым номером 43:30:350203:288 :				
Обозначение части границ		Горизонтальное проложение (S), м	Описание прохождения части границ	Сведения о согласовании местоположения границ (согласовано/спорное)
от т.	до т.			
1	2	3	4	5
69	70	50.85	-	-
70	410	12.90	-	-
410	413	16.62	-	-
413	72	50.84	-	-
72	69	29.50	-	-

3. Сведения о характеристиках уточняемого земельного участка с кадастровым номером 43:30:350203:288 :

№ п/п	Наименование характеристики земельного участка	Значение характеристики
1	2	3
1.	Адрес земельного участка	-
1.1.	Сведения о местоположении земельного участка (при отсутствии адреса) в структурированном в соответствии с федеральной информационной адресной системой виде	Российская Федерация, Кировская область, район Слободской, деревня Яговкино
1.2.	Дополнительные сведения о местоположении земельного участка	-
2.	Площадь земельного участка \pm величина погрешности определения (вычисления) площади ($P \pm \Delta P$), м ²	1500 \pm 1
3.	Формула, примененная для вычисления предельной погрешности определения площади земельного участка, с подставленными значениями и итоговые (вычисленные) значения (ΔP), м ²	$\Delta P = \sqrt{S} * 3.5 * mt = \sqrt{1500} * 3.5 * 0.01 = 1$
4.	Площадь земельного участка согласно сведениям Единого государственного реестра недвижимости (Ркад), м ²	1500
5.	Оценка расхождения P и Ркад (P - Ркад), м ²	-
6.	Предельные минимальный и максимальный размеры земельного участка (Рмин и Рмакс), м ²	-
7.	Вид (виды) разрешенного использования	-
7.1.	Дополнительные сведения об использовании земельного участка	-
8.	Кадастровый или иной государственный учетный номер (инвентарный) здания, сооружения, объекта незавершенного строительства, расположенного на земельном участке	-
9.	Сведения о земельных участках (землях общего пользования, территории общего пользования), посредством которых обеспечивается доступ	Земли общего пользования
10.	Иные сведения	-

4. Пояснения к сведениям об уточняемом земельном участке с кадастровым номером 43:30:350203:288 :

1.	-
----	---

Сведения об уточняемых земельных участках

1. Сведения о характерных точках границы уточняемого земельного участка с кадастровым номером 43:30:350203:192 :

Система координат МСК-43, зона 2

Зона № 2

Обозначение характерных точек границ	Координаты, м				Метод определения координат	Формулы, примененные для расчета средней квадратической погрешности определения координат характерных точек границ (Mt), с подставленными в такие формулы значениями и итоговые (вычисленные) значения Mt, м	Описание закрепления точки
	содержатся в Едином государственном реестре недвижимости		определены в результате выполнения комплексных кадастровых работ				
	X	Y	X	Y			
1	2	3	4	5	6	7	8
567	600703.23	2236522.74	600698.02	2236521.14	Метод спутниковых геодезических измерений (определений)	$Mt = \sqrt{(m_0^2 + m_1^2)} = \sqrt{(0.01^2 + 0.001^2)} = 0.01$	-
568	600744.55	2236555.50	600741.72	2236549.32	Метод спутниковых геодезических измерений (определений)	$Mt = \sqrt{(m_0^2 + m_1^2)} = \sqrt{(0.01^2 + 0.001^2)} = 0.01$	-
111	600731.65	2236566.60	600731.65	2236566.60	Метод спутниковых геодезических измерений (определений)	$Mt = \sqrt{(m_0^2 + m_1^2)} = \sqrt{(0.01^2 + 0.001^2)} = 0.01$	-
101	600727.32	2236574.03	600727.32	2236574.03	Метод спутниковых геодезических измерений (определений)	$Mt = \sqrt{(m_0^2 + m_1^2)} = \sqrt{(0.01^2 + 0.001^2)} = 0.01$	-
575	600715.54	2236594.25	600715.54	2236594.25	Метод спутниковых геодезических измерений (определений)	$Mt = \sqrt{(m_0^2 + m_1^2)} = \sqrt{(0.01^2 + 0.001^2)} = 0.01$	-
50	600702.31	2236585.60	600702.31	2236585.60	Метод спутниковых геодезических измерений (определений)	0.03	-

1. Сведения о характерных точках границы уточняемого земельного участка с кадастровым номером 43:30:350203:192 :							
Система координат МСК-43, зона 2						Зона № 2	
Обозначение характерных точек границ	Координаты, м				Метод определения координат	Формулы, примененные для расчета средней квадратической погрешности определения координат характерных точек границ (Mt), с подставленными в такие формулы значениями и итоговые (вычисленные) значения Mt, м	Описание закрепления точки
	содержатся в Едином государственном реестре недвижимости		определены в результате выполнения комплексных кадастровых работ				
	X	Y	X	Y			
1	2	3	4	5	6	7	8
199	-	-	600684.73	2236574.38	Метод спутниковых геодезических измерений (определений)	$Mt = \sqrt{(m_0^2 + m_1^2)} = \sqrt{(0.01^2 + 0.001^2)} = 0.01$	-
126	600671.84	2236566.07	600671.84	2236566.07	Метод спутниковых геодезических измерений (определений)	$Mt = \sqrt{(m_0^2 + m_1^2)} = \sqrt{(0.01^2 + 0.001^2)} = 0.01$	-
567	600703.23	2236522.74	600698.02	2236521.14	Метод спутниковых геодезических измерений (определений)	$Mt = \sqrt{(m_0^2 + m_1^2)} = \sqrt{(0.01^2 + 0.001^2)} = 0.01$	-
2. Сведения о частях границ уточняемого земельного участка с кадастровым номером 43:30:350203:192 :							
Обозначение части границ		Горизонтальное проложение (S), м	Описание прохождения части границ	Сведения о согласовании местоположения границ (согласовано/спорное)			
от т.	до т.						
1	2	3	4	5			
567	568	52.00	-	-			
568	111	20.00	-	-			
111	101	8.60	-	-			
101	575	23.40	-	-			
575	50	15.81	-	-			
50	199	20.86	-	-			
199	126	15.34	-	-			
126	567	52.00	-	-			

3. Сведения о характеристиках уточняемого земельного участка с кадастровым номером 43:30:350203:192 :		
№ п/п	Наименование характеристики земельного участка	Значение характеристики
1	2	3
1.	Адрес земельного участка	-
1.1.	Сведения о местоположении земельного участка (при отсутствии адреса) в структурированном в соответствии с федеральной информационной адресной системой виде	Российская Федерация, Кировская область, район Слободской, деревня Яговкино
1.2.	Дополнительные сведения о местоположении земельного участка	-
2.	Площадь земельного участка ± величина погрешности определения (вычисления) площади ($P \pm \Delta P$), м ²	2699 ± 5
3.	Формула, примененная для вычисления предельной погрешности определения площади земельного участка, с подставленными значениями и итоговые (вычисленные) значения (ΔP), м ²	$\Delta P = \sqrt{S*3.5*mt} = \sqrt{2699*3.5*0.03}=5$
4.	Площадь земельного участка согласно сведениям Единого государственного реестра недвижимости (Ркад), м ²	2701
5.	Оценка расхождения Р и Ркад (Р - Ркад), м ²	2
6.	Предельные минимальный и максимальный размеры земельного участка (Рмин и Рмакс), м ²	- -
7.	Вид (виды) разрешенного использования	-
7.1.	Дополнительные сведения об использовании земельного участка	-
8.	Кадастровый или иной государственный учетный номер (инвентарный) здания, сооружения, объекта незавершенного строительства, расположенного на земельном участке	43:30:350203:296
9.	Сведения о земельных участках (землях общего пользования, территории общего пользования), посредством которых обеспечивается доступ	Земли общего пользования
10.	Иные сведения	-
4. Пояснения к сведениям об уточняемом земельном участке с кадастровым номером 43:30:350203:192 :		
1.	-	

Сведения об уточняемых земельных участках

1. Сведения о характерных точках границы уточняемого земельного участка с кадастровым номером 43:30:350203:158 :

Система координат МСК-43, зона 2

Зона № 2

Обозначение характерных точек границ	Координаты, м				Метод определения координат	Формулы, примененные для расчета средней квадратической погрешности определения координат характерных точек границ (Mt), с подставленными в такие формулы значениями и итоговые (вычисленные) значения Mt, м	Описание закрепления точки
	содержатся в Едином государственном реестре недвижимости		определены в результате выполнения комплексных кадастровых работ				
	X	Y	X	Y			
1	2	3	4	5	6	7	8
53	600646.73	2236677.23	600646.73	2236677.23	Метод спутниковых геодезических измерений (определений)	$Mt = \sqrt{(m_0^2 + m_1^2)} = \sqrt{(0.01^2 + 0.001^2)} = 0.01$	-
198	600636.22	2236662.33	600630.47	2236664.44	Метод спутниковых геодезических измерений (определений)	$Mt = \sqrt{(m_0^2 + m_1^2)} = \sqrt{(0.01^2 + 0.001^2)} = 0.01$	-
199	600682.06	2236580.70	600684.73	2236574.38	Метод спутниковых геодезических измерений (определений)	$Mt = \sqrt{(m_0^2 + m_1^2)} = \sqrt{(0.01^2 + 0.001^2)} = 0.01$	-
50	600702.31	2236585.60	600702.31	2236585.60	Метод спутниковых геодезических измерений (определений)	$Mt = \sqrt{(m_0^2 + m_1^2)} = \sqrt{(0.01^2 + 0.001^2)} = 0.01$	-
53	600646.73	2236677.23	600646.73	2236677.23	Метод спутниковых геодезических измерений (определений)	$Mt = \sqrt{(m_0^2 + m_1^2)} = \sqrt{(0.01^2 + 0.001^2)} = 0.01$	-

2. Сведения о частях границ уточняемого земельного участка с кадастровым номером 43:30:350203:158 :				
Обозначение части границ		Горизонтальное проложение (S), м	Описание прохождения части границ	Сведения о согласовании местоположения границ (согласовано/спорное)
от т.	до т.			
1	2	3	4	5
53	198	20.69	-	-
198	199	105.14	-	-
199	50	20.86	-	-
50	53	107.17	-	-
3. Сведения о характеристиках уточняемого земельного участка с кадастровым номером 43:30:350203:158 :				
№ п/п	Наименование характеристики земельного участка		Значение характеристики	
1	2		3	
1.	Адрес земельного участка		-	
1.1.	Сведения о местоположении земельного участка (при отсутствии адреса) в структурированном в соответствии с федеральной информационной адресной системой виде		Российская Федерация, Кировская область, район Слободской, деревня Яговкино	
1.2.	Дополнительные сведения о местоположении земельного участка		-	
2.	Площадь земельного участка ± величина погрешности определения (вычисления) площади (P ± ΔP), м2		2196 ± 5	
3.	Формула, примененная для вычисления предельной погрешности определения площади земельного участка, с подставленными значениями и итоговые (вычисленные) значения (ΔP), м2		$\Delta P = \sqrt{S*3.5*mt} = \sqrt{2196*3.5*0.03}=5$	
4.	Площадь земельного участка согласно сведениям Единого государственного реестра недвижимости (Pкад), м2		1620	
5.	Оценка расхождения P и Pкад (P - Pкад), м2		576	
6.	Предельные минимальный и максимальный размеры земельного участка (Pмин и Pмакс), м2		-	
7.	Вид (виды) разрешенного использования		-	
7.1.	Дополнительные сведения об использовании земельного участка		-	
8.	Кадастровый или иной государственный учетный номер (инвентарный) здания, сооружения, объекта незавершенного строительства, расположенного на земельном участке		43:30:350203:257	
9.	Сведения о земельных участках (землях общего пользования, территории общего пользования), посредством которых обеспечивается доступ		Земли общего пользования	
10.	Иные сведения		-	
4. Пояснения к сведениям об уточняемом земельном участке с кадастровым номером 43:30:350203:158 :				
1.	-			

Сведения об уточняемых земельных участках

1. Сведения о характерных точках границы уточняемого земельного участка с кадастровым номером 43:30:350203:119 :

Система координат МСК-43, зона 2

Зона № 2

Обозначение характерных точек границ	Координаты, м				Метод определения координат	Формулы, примененные для расчета средней квадратической погрешности определения координат характерных точек границ (Mt), с подставленными в такие формулы значениями и итоговые (вычисленные) значения Mt, м	Описание закрепления точки
	содержатся в Едином государственном реестре недвижимости		определены в результате выполнения комплексных кадастровых работ				
	X	Y	X	Y			
1	2	3	4	5	6	7	8
126	600671.84	2236566.07	600671.84	2236566.07	Иное описание	$Mt = 0.03$	-
199	600676.23	2236587.21	600684.73	2236574.38	Метод спутниковых геодезических измерений (определений)	$Mt = \sqrt{(m_0^2 + m_1^2)} = \sqrt{(0.03^2 + 0.003^2)} = 0.03$	-
198	600630.23	2236665.94	600630.47	2236664.44	Метод спутниковых геодезических измерений (определений)	$Mt = \sqrt{(m_0^2 + m_1^2)} = \sqrt{(0.03^2 + 0.003^2)} = 0.03$	-
6010	600618.84	2236660.05	-	-	-	$Mt = \sqrt{(m_0^2 + m_1^2)} = \sqrt{(0.03^2 + 0.003^2)} = 0.03$	-
57	600620.14	2236657.98	600620.14	2236657.98	Метод спутниковых геодезических измерений (определений)	$Mt = \sqrt{(m_0^2 + m_1^2)} = \sqrt{(0.03^2 + 0.003^2)} = 0.03$	-
56	600650.49	2236607.46	600650.49	2236607.46	Метод спутниковых геодезических измерений (определений)	$Mt = \sqrt{(m_0^2 + m_1^2)} = \sqrt{(0.03^2 + 0.003^2)} = 0.03$	-
55	600661.92	2236590.81	600661.92	2236590.81	Метод спутниковых геодезических измерений (определений)	$Mt = \sqrt{(m_0^2 + m_1^2)} = \sqrt{(0.03^2 + 0.003^2)} = 0.03$	-
125	600669.14	2236573.69	600669.14	2236573.69	Иное описание	$Mt = 0.03$	-

1. Сведения о характерных точках границы уточняемого земельного участка с кадастровым номером 43:30:350203:119 :							
Система координат МСК-43, зона 2						Зона № 2	
Обозначение характерных точек границ	Координаты, м				Метод определения координат	Формулы, примененные для расчета средней квадратической погрешности определения координат характерных точек границ (Mt), с подставленными в такие формулы значениями и итоговые (вычисленные) значения Mt, м	Описание закрепления точки
	содержатся в Едином государственном реестре недвижимости		определены в результате выполнения комплексных кадастровых работ				
	X	Y	X	Y			
1	2	3	4	5	6	7	8
126	600671.84	2236566.07	600671.84	2236566.07	Иное описание	Mt = 0.03	-
2. Сведения о частях границ уточняемого земельного участка с кадастровым номером 43:30:350203:119 :							
Обозначение части границ		Горизонтальное проложение (S), м	Описание прохождения части границ	Сведения о согласовании местоположения границ (согласовано/спорное)			
от т.	до т.						
1	2	3	4	5			
126	199	15.34	-	-			
199	198	105.14	-	-			
198	57	12.18	-	-			
57	56	58.94	-	-			
56	55	20.20	-	-			
55	125	18.58	-	-			
125	126	8.08	-	-			
3. Сведения о характеристиках уточняемого земельного участка с кадастровым номером 43:30:350203:119 :							
№ п/п	Наименование характеристики земельного участка		Значение характеристики				
1	2		3				
1.	Адрес земельного участка		-				
1.1.	Сведения о местоположении земельного участка (при отсутствии адреса) в структурированном в соответствии с федеральной информационной адресной системой виде		Российская Федерация, Кировская область, район Слободской, деревня Яговкино				
1.2.	Дополнительные сведения о местоположении земельного участка		-				
2.	Площадь земельного участка ± величина погрешности определения (вычисления) площади (P ± ΔP), м2		1296 ± 4				
3.	Формула, примененная для вычисления предельной погрешности определения площади земельного участка, с подставленными значениями и итоговые (вычисленные) значения (ΔP), м2		$\Delta P = \sqrt{S} * 3.5 * mt = \sqrt{1296} * 3.5 * 0.03 = 4$				
4.	Площадь земельного участка согласно сведениям Единого государственного реестра недвижимости (Pкад), м2		1296				
5.	Оценка расхождения P и Pкад (P - Pкад), м2		-				
6.	Предельные минимальный и максимальный размеры земельного участка (Pмин и Pмакс), м2		-				
7.	Вид (виды) разрешенного использования		-				
7.1.	Дополнительные сведения об использовании земельного участка		-				

3. Сведения о характеристиках уточняемого земельного участка с кадастровым номером 43:30:350203:119 :

№ п/п	Наименование характеристики земельного участка	Значение характеристики
1	2	3
8.	Кадастровый или иной государственный учетный номер (инвентарный) здания, сооружения, объекта незавершенного строительства, расположенного на земельном участке	43:30:350203:233
9.	Сведения о земельных участках (землях общего пользования, территории общего пользования), посредством которых обеспечивается доступ	Земли общего пользования
10.	Иные сведения	-

4. Пояснения к сведениям об уточняемом земельном участке с кадастровым номером 43:30:350203:119 :

1.	-
----	---

Сведения об уточняемых земельных участках

1. Сведения о характерных точках границы уточняемого земельного участка с кадастровым номером 43:30:350203:112 :

Система координат МСК-43, зона 2

Зона № 2

Обозначение характерных точек границ	Координаты, м				Метод определения координат	Формулы, примененные для расчета средней квадратической погрешности определения координат характерных точек границ (Mt), с подставленными в такие формулы значениями и итоговые (вычисленные) значения Mt, м	Описание закрепления точки
	содержатся в Едином государственном реестре недвижимости		определены в результате выполнения комплексных кадастровых работ				
	X	Y	X	Y			
1	2	3	4	5	6	7	8
169	600482.80	2236559.71	600513.24	2236599.81	Метод спутниковых геодезических измерений (определений)	$Mt = \sqrt{(m_0^2 + m_1^2)} = \sqrt{(0.03^2 + 0.003^2)} = 0.03$	-
6000	600573.58	2236457.25	-	-	-	0	-
170	600586.63	2236440.57	600588.41	2236478.82	Метод спутниковых геодезических измерений (определений)	$Mt = \sqrt{(m_0^2 + m_1^2)} = \sqrt{(0.03^2 + 0.003^2)} = 0.03$	-
171	600607.64	2236451.82	600616.26	2236498.62	Метод спутниковых геодезических измерений (определений)	$Mt = \sqrt{(m_0^2 + m_1^2)} = \sqrt{(0.03^2 + 0.003^2)} = 0.03$	-
6001	600590.40	2236471.82	-	-	-	0	-
3	600587.93	2236544.87	600587.93	2236544.87	Иное описание	$Mt = 0.1$	-
4	600544.97	2236619.73	600544.97	2236619.73	Иное описание	$Mt = 0.1$	-
169	600482.80	2236559.71	600513.24	2236599.81	Метод спутниковых геодезических измерений (определений)	$Mt = \sqrt{(m_0^2 + m_1^2)} = \sqrt{(0.03^2 + 0.003^2)} = 0.03$	-

2. Сведения о частях границ уточняемого земельного участка с кадастровым номером 43:30:350203:112 :				
Обозначение части границ		Горизонтальное проложение (S), м	Описание прохождения части границ	Сведения о согласовании местоположения границ (согласовано/спорное)
от т.	до т.			
1	2	3	4	5
169	170	142.44	-	-
170	171	34.17	-	-
171	3	54.24	-	-
3	4	86.31	-	-
4	169	37.46	-	-
3. Сведения о характеристиках уточняемого земельного участка с кадастровым номером 43:30:350203:112 :				
№ п/п	Наименование характеристики земельного участка	Значение характеристики		
1	2	3		
1.	Адрес земельного участка	-		
1.1.	Сведения о местоположении земельного участка (при отсутствии адреса) в структурированном в соответствии с федеральной информационной адресной системой виде	Российская Федерация, Кировская область, район Слободской, деревня Яговкино		
1.2.	Дополнительные сведения о местоположении земельного участка	-		
2.	Площадь земельного участка ± величина погрешности определения (вычисления) площади (P ± ΔP), м2	4993 ± 7		
3.	Формула, примененная для вычисления предельной погрешности определения площади земельного участка, с подставленными значениями и итоговые (вычисленные) значения (ΔP), м2	$\Delta P = \sqrt{S} * 3.5 * mt = \sqrt{4993} * 3.5 * 0.03 = 7$		
4.	Площадь земельного участка согласно сведениям Единого государственного реестра недвижимости (Pкад), м2	4993		
5.	Оценка расхождения P и Pкад (P - Pкад), м2	-		
6.	Предельные минимальный и максимальный размеры земельного участка (Pмин и Pмакс), м2	-		
7.	Вид (виды) разрешенного использования	-		
7.1.	Дополнительные сведения об использовании земельного участка	-		
8.	Кадастровый или иной государственный учетный номер (инвентарный) здания, сооружения, объекта незавершенного строительства, расположенного на земельном участке	43:30:350203:202		
9.	Сведения о земельных участках (землях общего пользования, территории общего пользования), посредством которых обеспечивается доступ	Земли общего пользования		
10.	Иные сведения	-		
4. Пояснения к сведениям об уточняемом земельном участке с кадастровым номером 43:30:350203:112 :				
1.	-			

Сведения об уточняемых земельных участках

1. Сведения о характерных точках границы уточняемого земельного участка с кадастровым номером 43:30:350203:181 :

Система координат МСК-43, зона 2

Зона № 2

Обозначение характерных точек границ	Координаты, м				Метод определения координат	Формулы, примененные для расчета средней квадратической погрешности определения координат характерных точек границ (Mt), с подставленными в такие формулы значениями и итоговые (вычисленные) значения Mt, м	Описание закрепления точки
	содержатся в Едином государственном реестре недвижимости		определены в результате выполнения комплексных кадастровых работ				
	X	Y	X	Y			
1	2	3	4	5	6	7	8
255	-	-	600713.51	2236733.76	Метод спутниковых геодезических измерений (определений)	$Mt = \sqrt{(m_0^2 + m_1^2)} = \sqrt{(0.01^2 + 0.001^2)} = 0.01$	-
256	-	-	600731.98	2236741.14	Метод спутниковых геодезических измерений (определений)	$Mt = \sqrt{(m_0^2 + m_1^2)} = \sqrt{(0.01^2 + 0.001^2)} = 0.01$	-
257	-	-	600717.62	2236777.77	Метод спутниковых геодезических измерений (определений)	$Mt = \sqrt{(m_0^2 + m_1^2)} = \sqrt{(0.01^2 + 0.001^2)} = 0.01$	-
258	-	-	600688.49	2236846.81	Метод спутниковых геодезических измерений (определений)	$Mt = \sqrt{(m_0^2 + m_1^2)} = \sqrt{(0.01^2 + 0.001^2)} = 0.01$	-
259	-	-	600672.49	2236884.72	Метод спутниковых геодезических измерений (определений)	$Mt = \sqrt{(m_0^2 + m_1^2)} = \sqrt{(0.01^2 + 0.001^2)} = 0.01$	-
260	-	-	600655.00	2236874.92	Метод спутниковых геодезических измерений (определений)	$Mt = \sqrt{(m_0^2 + m_1^2)} = \sqrt{(0.01^2 + 0.001^2)} = 0.01$	-

1. Сведения о характерных точках границы уточняемого земельного участка с кадастровым номером 43:30:350203:181 :							
Система координат МСК-43, зона 2						Зона № 2	
Обозначение характерных точек границ	Координаты, м				Метод определения координат	Формулы, примененные для расчета средней квадратической погрешности определения координат характерных точек границ (Mt), с подставленными в такие формулы значениями и итоговые (вычисленные) значения Mt, м	Описание закрепления точки
	содержатся в Едином государственном реестре недвижимости		определены в результате выполнения комплексных кадастровых работ				
	X	Y	X	Y			
1	2	3	4	5	6	7	8
261	-	-	600672.47	2236835.67	Метод спутниковых геодезических измерений (определений)	$Mt = \sqrt{(m_0^2 + m_1^2)} = \sqrt{(0.01^2 + 0.001^2)} = 0.01$	-
255	-	-	600713.51	2236733.76	Метод спутниковых геодезических измерений (определений)	$Mt = \sqrt{(m_0^2 + m_1^2)} = \sqrt{(0.01^2 + 0.001^2)} = 0.01$	-
2. Сведения о частях границ уточняемого земельного участка с кадастровым номером 43:30:350203:181 :							
Обозначение части границ		Горизонтальное проложение (S), м		Описание прохождения части границ	Сведения о согласовании местоположения границ (согласовано/спорное)		
от т.	до т.						
1	2	3		4	5		
255	256	19.89		-	-		
256	257	39.34		-	-		
257	258	74.93		-	-		
258	259	41.15		-	-		
259	260	20.05		-	-		
260	261	42.96		-	-		
261	255	109.86		-	-		
3. Сведения о характеристиках уточняемого земельного участка с кадастровым номером 43:30:350203:181 :							
№ п/п	Наименование характеристики земельного участка				Значение характеристики		
1	2				3		
1.	Адрес земельного участка				-		
1.1.	Сведения о местоположении земельного участка (при отсутствии адреса) в структурированном в соответствии с федеральной информационной адресной системой виде				Российская Федерация, Кировская область, район Слободской, деревня Яговкино		
1.2.	Дополнительные сведения о местоположении земельного участка				-		
2.	Площадь земельного участка ± величина погрешности определения (вычисления) площади (P ± ΔP), м2				3041 ± 6		

3. Сведения о характеристиках уточняемого земельного участка с кадастровым номером 43:30:350203:181 :		
№ п/п	Наименование характеристики земельного участка	Значение характеристики
1	2	3
3.	Формула, примененная для вычисления предельной погрешности определения площади земельного участка, с подставленными значениями и итоговые (вычисленные) значения (ΔP), м ²	$\Delta P = \sqrt{S*3.5*mt} = \sqrt{3041*3.5*0.03}=6$
4.	Площадь земельного участка согласно сведениям Единого государственного реестра недвижимости (Ркад), м ²	3400
5.	Оценка расхождения Р и Ркад (Р - Ркад), м ²	359
6.	Предельные минимальный и максимальный размеры земельного участка (Рмин и Рмакс), м ²	- -
7.	Вид (виды) разрешенного использования	-
7.1.	Дополнительные сведения об использовании земельного участка	-
8.	Кадастровый или иной государственный учетный номер (инвентарный) здания, сооружения, объекта незавершенного строительства, расположенного на земельном участке	43:30:350203:220 43:30:000000:1222
9.	Сведения о земельных участках (землях общего пользования, территории общего пользования), посредством которых обеспечивается доступ	Земли общего пользования
10.	Иные сведения	-
4. Пояснения к сведениям об уточняемом земельном участке с кадастровым номером 43:30:350203:181 :		
1.	-	

Сведения об уточняемых земельных участках

1. Сведения о характерных точках границы уточняемого земельного участка с кадастровым номером 43:30:350203:196 :

Система координат МСК-43, зона 2

Зона № 2

Обозначение характерных точек границ	Координаты, м				Метод определения координат	Формулы, примененные для расчета средней квадратической погрешности определения координат характерных точек границ (Mt), с подставленными в такие формулы значениями и итоговые (вычисленные) значения Mt, м	Описание закрепления точки
	содержатся в Едином государственном реестре недвижимости		определены в результате выполнения комплексных кадастровых работ				
	X	Y	X	Y			
1	2	3	4	5	6	7	8
575	600625.29	2236700.27	600625.27	2236700.11	Метод спутниковых геодезических измерений (определений)	$Mt = \sqrt{(m_0^2 + m_1^2)} = \sqrt{(0.01^2 + 0.001^2)} = 0.01$	-
422	600622.05	2236709.32	600622.05	2236709.32	Метод спутниковых геодезических измерений (определений)	$Mt = \sqrt{(m_0^2 + m_1^2)} = \sqrt{(0.01^2 + 0.001^2)} = 0.01$	-
459	600615.14	2236728.25	600615.14	2236728.25	Метод спутниковых геодезических измерений (определений)	$Mt = \sqrt{(m_0^2 + m_1^2)} = \sqrt{(0.01^2 + 0.001^2)} = 0.01$	-
2003	600607.65	2236747.06	-	-	Метод спутниковых геодезических измерений (определений)	$Mt = \sqrt{(m_0^2 + m_1^2)} = \sqrt{(0.01^2 + 0.001^2)} = 0.01$	-
579	-	-	600610.33	2236740.32	Метод спутниковых геодезических измерений (определений)	$Mt = \sqrt{(m_0^2 + m_1^2)} = \sqrt{(0.01^2 + 0.001^2)} = 0.01$	-
580	600579.49	2236736.37	600575.43	2236727.78	Метод спутниковых геодезических измерений (определений)	$Mt = \sqrt{(m_0^2 + m_1^2)} = \sqrt{(0.01^2 + 0.001^2)} = 0.01$	-

1. Сведения о характерных точках границы уточняемого земельного участка с кадастровым номером 43:30:350203:196 :							
Система координат МСК-43, зона 2						Зона № 2	
Обозначение характерных точек границ	Координаты, м				Метод определения координат	Формулы, примененные для расчета средней квадратической погрешности определения координат характерных точек границ (Mt), с подставленными в такие формулы значениями и итоговые (вычисленные) значения Mt, м	Описание закрепления точки
	содержатся в Едином государственном реестре недвижимости		определены в результате выполнения комплексных кадастровых работ				
	X	Y	X	Y			
1	2	3	4	5	6	7	8
581	-	-	600576.21	2236724.87	Метод спутниковых геодезических измерений (определений)	$Mt = \sqrt{(m_0^2 + m_1^2)} = \sqrt{(0.01^2 + 0.001^2)} = 0.01$	-
582	600597.25	2236689.63	600593.94	2236690.03	Метод спутниковых геодезических измерений (определений)	$Mt = \sqrt{(m_0^2 + m_1^2)} = \sqrt{(0.01^2 + 0.001^2)} = 0.01$	-
575	600625.29	2236700.27	600625.27	2236700.11	Метод спутниковых геодезических измерений (определений)	$Mt = \sqrt{(m_0^2 + m_1^2)} = \sqrt{(0.01^2 + 0.001^2)} = 0.01$	-
2. Сведения о частях границ уточняемого земельного участка с кадастровым номером 43:30:350203:196 :							
Обозначение части границ		Горизонтальное проложение (S), м	Описание прохождения части границ	Сведения о согласовании местоположения границ (согласовано/спорное)			
от т.	до т.						
1	2	3	4	5			
575	422	9.76	-	-			
422	459	20.15	-	-			
459	579	12.99	-	-			
579	580	37.08	-	-			
580	581	3.01	-	-			
581	582	39.09	-	-			
582	575	32.91	-	-			
3. Сведения о характеристиках уточняемого земельного участка с кадастровым номером 43:30:350203:196 :							
№ п/п	Наименование характеристики земельного участка			Значение характеристики			
1	2			3			
1.	Адрес земельного участка			-			

3. Сведения о характеристиках уточняемого земельного участка с кадастровым номером 43:30:350203:196 :		
№ п/п	Наименование характеристики земельного участка	Значение характеристики
1	2	3
1.1.	Сведения о местоположении земельного участка (при отсутствии адреса) в структурированном в соответствии с федеральной информационной адресной системой виде	Российская Федерация, Кировская область, район Слободской, деревня Яговкино
1.2.	Дополнительные сведения о местоположении земельного участка	-
2.	Площадь земельного участка \pm величина погрешности определения (вычисления) площади ($P \pm \Delta P$), м2	1500 \pm 4
3.	Формула, примененная для вычисления предельной погрешности определения площади земельного участка, с подставленными значениями и итоговые (вычисленные) значения (ΔP), м2	$\Delta P = \sqrt{S*3.5*mt} = \sqrt{1500*3.5*0.03}=4$
4.	Площадь земельного участка согласно сведениям Единого государственного реестра недвижимости ($P_{\text{кад}}$), м2	1500
5.	Оценка расхождения P и $P_{\text{кад}}$ ($P - P_{\text{кад}}$), м2	-
6.	Предельные минимальный и максимальный размеры земельного участка ($P_{\text{мин}}$ и $P_{\text{макс}}$), м2	-
7.	Вид (виды) разрешенного использования	-
7.1.	Дополнительные сведения об использовании земельного участка	-
8.	Кадастровый или иной государственный учетный номер (инвентарный) здания, сооружения, объекта незавершенного строительства, расположенного на земельном участке	43:30:350203:215 43:30:000000:1222
9.	Сведения о земельных участках (землях общего пользования, территории общего пользования), посредством которых обеспечивается доступ	Земли общего пользования
10.	Иные сведения	-
4. Пояснения к сведениям об уточняемом земельном участке с кадастровым номером 43:30:350203:196 :		
1.	-	

Сведения об уточняемых земельных участках

1. Сведения о характерных точках границы уточняемого земельного участка с кадастровым номером 43:30:350203:117 :

Система координат МСК-43, зона 2

Зона № 2

Обозначение характерных точек границ	Координаты, м				Метод определения координат	Формулы, примененные для расчета средней квадратической погрешности определения координат характерных точек границ (Mt), с подставленными в такие формулы значениями и итоговые (вычисленные) значения Mt, м	Описание закрепления точки
	содержатся в Едином государственном реестре недвижимости		определены в результате выполнения комплексных кадастровых работ				
	X	Y	X	Y			
1	2	3	4	5	6	7	8
419	-	-	600647.78	2236719.27	Иное описание	Mt = 0.1	-
420	-	-	600651.64	2236709.27	Метод спутниковых геодезических измерений (определений)	$Mt = \sqrt{(m_0^2 + m_1^2)} = \sqrt{(0.03^2 + 0.003^2)} = 0.03$	-
575	-	-	600625.27	2236700.11	Метод спутниковых геодезических измерений (определений)	$Mt = \sqrt{(m_0^2 + m_1^2)} = \sqrt{(0.03^2 + 0.003^2)} = 0.03$	-
422	-	-	600622.05	2236709.32	Иное описание	Mt = 0.1	-
419	-	-	600647.78	2236719.27	Иное описание	Mt = 0.1	-

2. Сведения о частях границ уточняемого земельного участка с кадастровым номером 43:30:350203:117 :

Обозначение части границ		Горизонтальное проложение (S), м	Описание прохождения части границ	Сведения о согласовании местоположения границ (согласовано/спорное)
от т.	до т.			
1	2	3	4	5
419	420	10.72	-	-
420	575	27.92	-	-
575	422	9.76	-	-
422	419	27.59	-	-

3. Сведения о характеристиках уточняемого земельного участка с кадастровым номером 43:30:350203:117 :

№ п/п	Наименование характеристики земельного участка	Значение характеристики
1	2	3
1.	Адрес земельного участка	-

3. Сведения о характеристиках уточняемого земельного участка с кадастровым номером 43:30:350203:117 :		
№ п/п	Наименование характеристики земельного участка	Значение характеристики
1	2	3
1.1.	Сведения о местоположении земельного участка (при отсутствии адреса) в структурированном в соответствии с федеральной информационной адресной системой виде	Российская Федерация, Кировская область, район Слободской, деревня Яговкино
1.2.	Дополнительные сведения о местоположении земельного участка	-
2.	Площадь земельного участка \pm величина погрешности определения (вычисления) площади ($P \pm \Delta P$), м ²	284 \pm 2
3.	Формула, примененная для вычисления предельной погрешности определения площади земельного участка, с подставленными значениями и итоговые (вычисленные) значения (ΔP), м ²	$\Delta P = \sqrt{S * 3.5 * m_t} = \sqrt{284 * 3.5 * 0.03} = 2$
4.	Площадь земельного участка согласно сведениям Единого государственного реестра недвижимости ($P_{\text{кад}}$), м ²	697
5.	Оценка расхождения P и $P_{\text{кад}}$ ($P - P_{\text{кад}}$), м ²	413
6.	Предельные минимальный и максимальный размеры земельного участка ($P_{\text{мин}}$ и $P_{\text{макс}}$), м ²	- -
7.	Вид (виды) разрешенного использования	-
7.1.	Дополнительные сведения об использовании земельного участка	-
8.	Кадастровый или иной государственный учетный номер (инвентарный) здания, сооружения, объекта незавершенного строительства, расположенного на земельном участке	43:30:350203:232 43:30:000000:1222
9.	Сведения о земельных участках (землях общего пользования, территории общего пользования), посредством которых обеспечивается доступ	Земли общего пользования
10.	Иные сведения	-
4. Пояснения к сведениям об уточняемом земельном участке с кадастровым номером 43:30:350203:117 :		
1.	-	

Сведения об уточняемых земельных участках

1. Сведения о характерных точках границы уточняемого земельного участка с кадастровым номером 43:30:350203:113 :

Система координат МСК-43, зона 2

Зона № 2

Обозначение характерных точек границ	Координаты, м				Метод определения координат	Формулы, примененные для расчета средней квадратической погрешности определения координат характерных точек границ (Mt), с подставленными в такие формулы значениями и итоговые (вычисленные) значения Mt, м	Описание закрепления точки
	содержатся в Едином государственном реестре недвижимости		определены в результате выполнения комплексных кадастровых работ				
	X	Y	X	Y			
1	2	3	4	5	6	7	8
419	600647.78	2236719.27	600647.78	2236719.27	Иное описание	$Mt = 0.1$	-
453	600640.26	2236738.52	600640.26	2236738.52	Иное описание	$Mt = 0.1$	-
454	-	-	600623.29	2236777.89	Иное описание	0.1	-
454	600623.29	2236777.89	-	-	Иное описание	$Mt = 0.1$	-
455	600611.28	2236805.75	600611.28	2236805.75	Иное описание	$Mt = 0.1$	-
456	600608.81	2236811.49	600608.81	2236811.49	Иное описание	$Mt = 0.1$	-
457	600586.20	2236801.81	600586.20	2236801.81	Иное описание	$Mt = 0.1$	-
2003	600607.65	2236747.06	600607.65	2236747.06	Иное описание	$Mt = 0.1$	-
579	-	-	600610.33	2236740.32	Иное описание	$Mt = 0.1$	-
459	600615.14	2236728.25	600615.14	2236728.25	Иное описание	$Mt = 0.1$	-
422	600622.05	2236709.32	600622.05	2236709.32	Иное описание	$Mt = 0.1$	-
419	600647.78	2236719.27	600647.78	2236719.27	Иное описание	$Mt = 0.1$	-

2. Сведения о частях границ уточняемого земельного участка с кадастровым номером 43:30:350203:113 :

Обозначение части границ		Горизонтальное проложение (S), м	Описание прохождения части границ	Сведения о согласовании местоположения границ (согласовано/спорное)
от т.	до т.			
1	2	3	4	5
419	453	20.67	-	-
453	454	42.87	-	-
454	455	30.34	-	-
455	456	6.25	-	-
456	457	24.60	-	-

2. Сведения о частях границ уточняемого земельного участка с кадастровым номером 43:30:350203:113 :				
Обозначение части границ		Горизонтальное проложение (S), м	Описание прохождения части границ	Сведения о согласовании местоположения границ (согласовано/спорное)
от т.	до т.			
1	2	3	4	5
457	2003	58.80	-	-
2003	579	7.25	-	-
579	459	12.99	-	-
459	422	20.15	-	-
422	419	27.59	-	-

3. Сведения о характеристиках уточняемого земельного участка с кадастровым номером 43:30:350203:113 :

№ п/п	Наименование характеристики земельного участка	Значение характеристики
1	2	3
1.	Адрес земельного участка	-
1.1.	Сведения о местоположении земельного участка (при отсутствии адреса) в структурированном в соответствии с федеральной информационной адресной системой виде	Российская Федерация, Кировская область, район Слободской, деревня Яговкино
1.2.	Дополнительные сведения о местоположении земельного участка	-
2.	Площадь земельного участка ± величина погрешности определения (вычисления) площади ($P \pm \Delta P$), м ²	2611 ± 18
3.	Формула, примененная для вычисления предельной погрешности определения площади земельного участка, с подставленными значениями и итоговые (вычисленные) значения (ΔP), м ²	$\Delta P = \sqrt{S} * 3.5 * mt = \sqrt{2611} * 3.5 * 0.1 = 18$
4.	Площадь земельного участка согласно сведениям Единого государственного реестра недвижимости (Ркад), м ²	2611
5.	Оценка расхождения Р и Ркад (Р - Ркад), м ²	-
6.	Предельные минимальный и максимальный размеры земельного участка (Рмин и Рмакс), м ²	-
7.	Вид (виды) разрешенного использования	-
7.1.	Дополнительные сведения об использовании земельного участка	-
8.	Кадастровый или иной государственный учетный номер (инвентарный) здания, сооружения, объекта незавершенного строительства, расположенного на земельном участке	43:30:350203:232
9.	Сведения о земельных участках (землях общего пользования, территории общего пользования), посредством которых обеспечивается доступ	Земли общего пользования
10.	Иные сведения	-

4. Пояснения к сведениям об уточняемом земельном участке с кадастровым номером 43:30:350203:113 :

1.	-
----	---

Сведения об уточняемых земельных участках

1. Сведения о характерных точках границы уточняемого земельного участка с кадастровым номером 43:30:350203:9 :

Система координат МСК-43, зона 2

Зона № 2

Обозначение характерных точек границ	Координаты, м				Метод определения координат	Формулы, примененные для расчета средней квадратической погрешности определения координат характерных точек границ (Mt), с подставленными в такие формулы значениями и итоговые (вычисленные) значения Mt, м	Описание закрепления точки
	содержатся в Едином государственном реестре недвижимости		определены в результате выполнения комплексных кадастровых работ				
	X	Y	X	Y			
1	2	3	4	5	6	7	8
245	600634.10	2236815.27	600646.00	2236787.02	Метод спутниковых геодезических измерений (определений)	$Mt = \sqrt{(m_0^2 + m_1^2)} = \sqrt{(0.03^2 + 0.003^2)} = 0.03$	-
455	600611.28	2236805.75	-	-	-	0	-
454	-	-	600623.29	2236777.89	Иное описание	$Mt = 0.1$	-
453	600640.26	2236738.52	600640.26	2236738.52	Иное описание	$Mt = 0.1$	-
419	-	-	600647.78	2236719.27	Метод спутниковых геодезических измерений (определений)	$Mt = \sqrt{(m_0^2 + m_1^2)} = \sqrt{(0.03^2 + 0.003^2)} = 0.03$	-
420	-	-	600651.64	2236709.27	Метод спутниковых геодезических измерений (определений)	$Mt = \sqrt{(m_0^2 + m_1^2)} = \sqrt{(0.03^2 + 0.003^2)} = 0.03$	-
241	600662.07	2236748.44	600673.56	2236717.74	Метод спутниковых геодезических измерений (определений)	$Mt = \sqrt{(m_0^2 + m_1^2)} = \sqrt{(0.03^2 + 0.003^2)} = 0.03$	-
245	600634.10	2236815.27	600646.00	2236787.02	Метод спутниковых геодезических измерений (определений)	$Mt = \sqrt{(m_0^2 + m_1^2)} = \sqrt{(0.03^2 + 0.003^2)} = 0.03$	-

2. Сведения о частях границ уточняемого земельного участка с кадастровым номером 43:30:350203:9 :				
Обозначение части границ		Горизонтальное проложение (S), м	Описание прохождения части границ	Сведения о согласовании местоположения границ (согласовано/спорное)
от т.	до т.			
1	2	3	4	5
245	454	24.48	-	-
454	453	42.87	-	-
453	419	20.67	-	-
419	420	10.72	-	-
420	241	23.50	-	-
241	245	74.56	-	-
3. Сведения о характеристиках уточняемого земельного участка с кадастровым номером 43:30:350203:9 :				
№ п/п	Наименование характеристики земельного участка	Значение характеристики		
1	2	3		
1.	Адрес земельного участка	-		
1.1.	Сведения о местоположении земельного участка (при отсутствии адреса) в структурированном в соответствии с федеральной информационной адресной системой виде	Российская Федерация, Кировская область, район Слободской, деревня Яговкино		
1.2.	Дополнительные сведения о местоположении земельного участка	-		
2.	Площадь земельного участка ± величина погрешности определения (вычисления) площади (P ± ΔP), м ²	1760 ± 4		
3.	Формула, примененная для вычисления предельной погрешности определения площади земельного участка, с подставленными значениями и итоговые (вычисленные) значения (ΔP), м ²	$\Delta P = \sqrt{S*3.5*mt} = \sqrt{1760*3.5*0.03}=4$		
4.	Площадь земельного участка согласно сведениям Единого государственного реестра недвижимости (P _{кад}), м ²	1760		
5.	Оценка расхождения P и P _{кад} (P - P _{кад}), м ²	-		
6.	Предельные минимальный и максимальный размеры земельного участка (P _{мин} и P _{макс}), м ²	-		
7.	Вид (виды) разрешенного использования	-		
7.1.	Дополнительные сведения об использовании земельного участка	-		
8.	Кадастровый или иной государственный учетный номер (инвентарный) здания, сооружения, объекта незавершенного строительства, расположенного на земельном участке	43:30:350203:232 43:30:000000:1222		
9.	Сведения о земельных участках (землях общего пользования, территории общего пользования), посредством которых обеспечивается доступ	Земли общего пользования		
10.	Иные сведения	-		
4. Пояснения к сведениям об уточняемом земельном участке с кадастровым номером 43:30:350203:9 :				
1.	-			

Сведения об уточняемых земельных участках

1. Сведения о характерных точках границы уточняемого земельного участка с кадастровым номером 43:30:350203:179 :

Система координат МСК-43, зона 2

Зона № 2

Обозначение характерных точек границ	Координаты, м				Метод определения координат	Формулы, примененные для расчета средней квадратической погрешности определения координат характерных точек границ (Mt), с подставленными в такие формулы значениями и итоговые (вычисленные) значения Mt, м	Описание закрепления точки
	содержатся в Едином государственном реестре недвижимости		определены в результате выполнения комплексных кадастровых работ				
	X	Y	X	Y			
1	2	3	4	5	6	7	8
241	-	-	600673.56	2236717.74	Метод спутниковых геодезических измерений (определений)	$Mt = \sqrt{(m_0^2 + m_1^2)} = \sqrt{(0.03^2 + 0.003^2)} = 0.03$	-
242	-	-	600694.55	2236726.15	Метод спутниковых геодезических измерений (определений)	$Mt = \sqrt{(m_0^2 + m_1^2)} = \sqrt{(0.03^2 + 0.003^2)} = 0.03$	-
243	-	-	600653.43	2236828.85	Метод спутниковых геодезических измерений (определений)	$Mt = \sqrt{(m_0^2 + m_1^2)} = \sqrt{(0.03^2 + 0.003^2)} = 0.03$	-
244	-	-	600632.23	2236821.25	Метод спутниковых геодезических измерений (определений)	$Mt = \sqrt{(m_0^2 + m_1^2)} = \sqrt{(0.03^2 + 0.003^2)} = 0.03$	-
245	-	-	600646.00	2236787.02	Метод спутниковых геодезических измерений (определений)	$Mt = \sqrt{(m_0^2 + m_1^2)} = \sqrt{(0.03^2 + 0.003^2)} = 0.03$	-
241	-	-	600673.56	2236717.74	Метод спутниковых геодезических измерений (определений)	$Mt = \sqrt{(m_0^2 + m_1^2)} = \sqrt{(0.03^2 + 0.003^2)} = 0.03$	-

2. Сведения о частях границ уточняемого земельного участка с кадастровым номером 43:30:350203:179 :				
Обозначение части границ		Горизонтальное проложение (S), м	Описание прохождения части границ	Сведения о согласовании местоположения границ (согласовано/спорное)
от т.	до т.			
1	2	3	4	5
241	242	22.61	-	-
242	243	110.63	-	-
243	244	22.52	-	-
244	245	36.90	-	-
245	241	74.56	-	-
3. Сведения о характеристиках уточняемого земельного участка с кадастровым номером 43:30:350203:179 :				
№ п/п	Наименование характеристики земельного участка	Значение характеристики		
1	2	3		
1.	Адрес земельного участка	-		
1.1.	Сведения о местоположении земельного участка (при отсутствии адреса) в структурированном в соответствии с федеральной информационной адресной системой виде	Российская Федерация, Кировская область, район Слободской, деревня Яговкино		
1.2.	Дополнительные сведения о местоположении земельного участка	-		
2.	Площадь земельного участка ± величина погрешности определения (вычисления) площади (P ± ΔP), м2	2500 ± 5		
3.	Формула, примененная для вычисления предельной погрешности определения площади земельного участка, с подставленными значениями и итоговые (вычисленные) значения (ΔP), м2	$\Delta P = \sqrt{S} * 3.5 * mt = \sqrt{2500} * 3.5 * 0.03 = 5$		
4.	Площадь земельного участка согласно сведениям Единого государственного реестра недвижимости (Pкад), м2	2500		
5.	Оценка расхождения P и Pкад (P - Pкад), м2	-		
6.	Предельные минимальный и максимальный размеры земельного участка (Pмин и Pмакс), м2	-		
7.	Вид (виды) разрешенного использования	-		
7.1.	Дополнительные сведения об использовании земельного участка	-		
8.	Кадастровый или иной государственный учетный номер (инвентарный) здания, сооружения, объекта незавершенного строительства, расположенного на земельном участке	43:30:350203:238 43:30:000000:1222		
9.	Сведения о земельных участках (землях общего пользования, территории общего пользования), посредством которых обеспечивается доступ	Земли общего пользования		
10.	Иные сведения	-		
4. Пояснения к сведениям об уточняемом земельном участке с кадастровым номером 43:30:350203:179 :				
1.	-			

Сведения об уточняемых земельных участках

1. Сведения о характерных точках границы уточняемого земельного участка с кадастровым номером 43:30:350203:180 :

Система координат МСК-43, зона 2

Зона № 2

Обозначение характерных точек границ	Координаты, м				Метод определения координат	Формулы, примененные для расчета средней квадратической погрешности определения координат характерных точек границ (Mt), с подставленными в такие формулы значениями и итоговые (вычисленные) значения Mt, м	Описание закрепления точки
	содержатся в Едином государственном реестре недвижимости		определены в результате выполнения комплексных кадастровых работ				
	X	Y	X	Y			
1	2	3	4	5	6	7	8
242	-	-	600694.55	2236726.15	Метод спутниковых геодезических измерений (определений)	$Mt = \sqrt{(m_0^2 + m_1^2)} = \sqrt{(0.03^2 + 0.003^2)} = 0.03$	-
255	-	-	600713.51	2236733.76	Метод спутниковых геодезических измерений (определений)	$Mt = \sqrt{(m_0^2 + m_1^2)} = \sqrt{(0.03^2 + 0.003^2)} = 0.03$	-
261	-	-	600672.47	2236835.67	Метод спутниковых геодезических измерений (определений)	$Mt = \sqrt{(m_0^2 + m_1^2)} = \sqrt{(0.03^2 + 0.003^2)} = 0.03$	-
243	-	-	600653.43	2236828.85	Метод спутниковых геодезических измерений (определений)	$Mt = \sqrt{(m_0^2 + m_1^2)} = \sqrt{(0.03^2 + 0.003^2)} = 0.03$	-
242	-	-	600694.55	2236726.15	Метод спутниковых геодезических измерений (определений)	$Mt = \sqrt{(m_0^2 + m_1^2)} = \sqrt{(0.03^2 + 0.003^2)} = 0.03$	-

2. Сведения о частях границ уточняемого земельного участка с кадастровым номером 43:30:350203:180 :				
Обозначение части границ		Горизонтальное проложение (S), м	Описание прохождения части границ	Сведения о согласовании местоположения границ (согласовано/спорное)
от т.	до т.			
1	2	3	4	5
242	255	20.43	-	-
255	261	109.86	-	-
261	243	20.22	-	-
243	242	110.63	-	-
3. Сведения о характеристиках уточняемого земельного участка с кадастровым номером 43:30:350203:180 :				
№ п/п	Наименование характеристики земельного участка		Значение характеристики	
1	2		3	
1.	Адрес земельного участка		-	
1.1.	Сведения о местоположении земельного участка (при отсутствии адреса) в структурированном в соответствии с федеральной информационной адресной системой виде		Российская Федерация, Кировская область, район Слободской, деревня Яговкино	
1.2.	Дополнительные сведения о местоположении земельного участка		-	
2.	Площадь земельного участка ± величина погрешности определения (вычисления) площади (P ± ΔP), м2		2240 ± 5	
3.	Формула, примененная для вычисления предельной погрешности определения площади земельного участка, с подставленными значениями и итоговые (вычисленные) значения (ΔP), м2		$\Delta P = \sqrt{S \cdot 3.5 \cdot m_t} = \sqrt{2240 \cdot 3.5 \cdot 0.03} = 5$	
4.	Площадь земельного участка согласно сведениям Единого государственного реестра недвижимости (P _{кад}), м2		2240	
5.	Оценка расхождения P и P _{кад} (P - P _{кад}), м2		-	
6.	Предельные минимальный и максимальный размеры земельного участка (P _{мин} и P _{макс}), м2		-	
7.	Вид (виды) разрешенного использования		-	
7.1.	Дополнительные сведения об использовании земельного участка		-	
8.	Кадастровый или иной государственный учетный номер (инвентарный) здания, сооружения, объекта незавершенного строительства, расположенного на земельном участке		43:30:350203:238 43:30:000000:1222	
9.	Сведения о земельных участках (землях общего пользования, территории общего пользования), посредством которых обеспечивается доступ		Земли общего пользования	
10.	Иные сведения		-	
4. Пояснения к сведениям об уточняемом земельном участке с кадастровым номером 43:30:350203:180 :				
1.	-			

Сведения об уточняемых земельных участках

1. Сведения о характерных точках границы уточняемого земельного участка с кадастровым номером 43:30:350203:138 :

Система координат МСК-43, зона 2

Зона № 2

Обозначение характерных точек границ	Координаты, м				Метод определения координат	Формулы, примененные для расчета средней квадратической погрешности определения координат характерных точек границ (Mt), с подставленными в такие формулы значениями и итоговые (вычисленные) значения Mt, м	Описание закрепления точки
	содержатся в Едином государственном реестре недвижимости		определены в результате выполнения комплексных кадастровых работ				
	X	Y	X	Y			
1	2	3	4	5	6	7	8
256	-	-	600731.98	2236741.14	Метод спутниковых геодезических измерений (определений)	$Mt = \sqrt{(m_0^2 + m_1^2)} = \sqrt{(0.03^2 + 0.003^2)} = 0.03$	-
451	-	-	600748.40	2236747.82	Метод спутниковых геодезических измерений (определений)	$Mt = \sqrt{(m_0^2 + m_1^2)} = \sqrt{(0.03^2 + 0.003^2)} = 0.03$	-
450	-	-	600744.32	2236757.99	Метод спутниковых геодезических измерений (определений)	$Mt = \sqrt{(m_0^2 + m_1^2)} = \sqrt{(0.03^2 + 0.003^2)} = 0.03$	-
449	-	-	600738.91	2236767.96	Метод спутниковых геодезических измерений (определений)	$Mt = \sqrt{(m_0^2 + m_1^2)} = \sqrt{(0.03^2 + 0.003^2)} = 0.03$	-
597	-	-	600700.13	2236852.14	Метод спутниковых геодезических измерений (определений)	$Mt = \sqrt{(m_0^2 + m_1^2)} = \sqrt{(0.03^2 + 0.003^2)} = 0.03$	-
258	-	-	600688.49	2236846.81	Метод спутниковых геодезических измерений (определений)	$Mt = \sqrt{(m_0^2 + m_1^2)} = \sqrt{(0.03^2 + 0.003^2)} = 0.03$	-

1. Сведения о характерных точках границы уточняемого земельного участка с кадастровым номером 43:30:350203:138 :							
Система координат МСК-43, зона 2						Зона № 2	
Обозначение характерных точек границ	Координаты, м				Метод определения координат	Формулы, примененные для расчета средней квадратической погрешности определения координат характерных точек границ (Mt), с подставленными в такие формулы значениями и итоговые (вычисленные) значения Mt, м	Описание закрепления точки
	содержатся в Едином государственном реестре недвижимости		определены в результате выполнения комплексных кадастровых работ				
	X	Y	X	Y			
1	2	3	4	5	6	7	8
257	-	-	600717.62	2236777.77	Метод спутниковых геодезических измерений (определений)	$Mt = \sqrt{(m_0^2 + m_1^2)} = \sqrt{(0.03^2 + 0.003^2)} = 0.03$	-
256	-	-	600731.98	2236741.14	Метод спутниковых геодезических измерений (определений)	$Mt = \sqrt{(m_0^2 + m_1^2)} = \sqrt{(0.03^2 + 0.003^2)} = 0.03$	-
2. Сведения о частях границ уточняемого земельного участка с кадастровым номером 43:30:350203:138 :							
Обозначение части границ		Горизонтальное проложение (S), м		Описание прохождения части границ	Сведения о согласовании местоположения границ (согласовано/спорное)		
от т.	до т.						
1	2	3		4	5		
256	451	17.73		-	-		
451	450	10.96		-	-		
450	449	11.34		-	-		
449	597	92.68		-	-		
597	258	12.80		-	-		
258	257	74.93		-	-		
257	256	39.34		-	-		
3. Сведения о характеристиках уточняемого земельного участка с кадастровым номером 43:30:350203:138 :							
№ п/п	Наименование характеристики земельного участка				Значение характеристики		
1	2				3		
1.	Адрес земельного участка				-		
1.1.	Сведения о местоположении земельного участка (при отсутствии адреса) в структурированном в соответствии с федеральной информационной адресной системой виде				Российская Федерация, Кировская область, район Слободской, деревня Яговкино		
1.2.	Дополнительные сведения о местоположении земельного участка				-		
2.	Площадь земельного участка ± величина погрешности определения (вычисления) площади (P ± ΔP), м2				1709 ± 4		

3. Сведения о характеристиках уточняемого земельного участка с кадастровым номером 43:30:350203:138 :		
№ п/п	Наименование характеристики земельного участка	Значение характеристики
1	2	3
3.	Формула, примененная для вычисления предельной погрешности определения площади земельного участка, с подставленными значениями и итоговые (вычисленные) значения (ΔP), м ²	$\Delta P = \sqrt{S*3.5*mt} = \sqrt{1709*3.5*0.03}=4$
4.	Площадь земельного участка согласно сведениям Единого государственного реестра недвижимости (Ркад), м ²	1708
5.	Оценка расхождения Р и Ркад (Р - Ркад), м ²	1
6.	Предельные минимальный и максимальный размеры земельного участка (Рмин и Рмакс), м ²	- -
7.	Вид (виды) разрешенного использования	-
7.1.	Дополнительные сведения об использовании земельного участка	-
8.	Кадастровый или иной государственный учетный номер (инвентарный) здания, сооружения, объекта незавершенного строительства, расположенного на земельном участке	43:30:350203:220 43:30:000000:1222
9.	Сведения о земельных участках (землях общего пользования, территории общего пользования), посредством которых обеспечивается доступ	-
10.	Иные сведения	-
4. Пояснения к сведениям об уточняемом земельном участке с кадастровым номером 43:30:350203:138 :		
1.	-	

Сведения об уточняемых земельных участках

1. Сведения о характерных точках границы уточняемого земельного участка с кадастровым номером 43:30:350203:164 :

Система координат МСК-43, зона 2

Зона № 2

Обозначение характерных точек границ	Координаты, м				Метод определения координат	Формулы, примененные для расчета средней квадратической погрешности определения координат характерных точек границ (Mt), с подставленными в такие формулы значениями и итоговые (вычисленные) значения Mt, м	Описание закрепления точки
	содержатся в Едином государственном реестре недвижимости		определены в результате выполнения комплексных кадастровых работ				
	X	Y	X	Y			
1	2	3	4	5	6	7	8
236	-	-	600764.99	2236752.80	Метод спутниковых геодезических измерений (определений)	$Mt = \sqrt{(m_0^2 + m_1^2)} = \sqrt{(0.03^2 + 0.003^2)} = 0.03$	-
240	-	-	600728.93	2236842.16	Метод спутниковых геодезических измерений (определений)	$Mt = \sqrt{(m_0^2 + m_1^2)} = \sqrt{(0.03^2 + 0.003^2)} = 0.03$	-
446	-	-	600701.64	2236908.23	Метод спутниковых геодезических измерений (определений)	$Mt = \sqrt{(m_0^2 + m_1^2)} = \sqrt{(0.03^2 + 0.003^2)} = 0.03$	-
447	-	-	600680.86	2236893.98	Метод спутниковых геодезических измерений (определений)	$Mt = \sqrt{(m_0^2 + m_1^2)} = \sqrt{(0.03^2 + 0.003^2)} = 0.03$	-
597	-	-	600700.13	2236852.14	Метод спутниковых геодезических измерений (определений)	$Mt = \sqrt{(m_0^2 + m_1^2)} = \sqrt{(0.03^2 + 0.003^2)} = 0.03$	-
449	-	-	600738.91	2236767.96	Метод спутниковых геодезических измерений (определений)	$Mt = \sqrt{(m_0^2 + m_1^2)} = \sqrt{(0.03^2 + 0.003^2)} = 0.03$	-

1. Сведения о характерных точках границы уточняемого земельного участка с кадастровым номером 43:30:350203:164 :							
Система координат МСК-43, зона 2						Зона № 2	
Обозначение характерных точек границ	Координаты, м				Метод определения координат	Формулы, примененные для расчета средней квадратической погрешности определения координат характерных точек границ (Mt), с подставленными в такие формулы значениями и итоговые (вычисленные) значения Mt, м	Описание закрепления точки
	содержатся в Едином государственном реестре недвижимости		определены в результате выполнения комплексных кадастровых работ				
	X	Y	X	Y			
1	2	3	4	5	6	7	8
450	-	-	600744.32	2236757.99	Метод спутниковых геодезических измерений (определений)	$Mt = \sqrt{(m_0^2 + m_1^2)} = \sqrt{(0.03^2 + 0.003^2)} = 0.03$	-
451	-	-	600748.40	2236747.82	Метод спутниковых геодезических измерений (определений)	$Mt = \sqrt{(m_0^2 + m_1^2)} = \sqrt{(0.03^2 + 0.003^2)} = 0.03$	-
236	-	-	600764.99	2236752.80	Метод спутниковых геодезических измерений (определений)	$Mt = \sqrt{(m_0^2 + m_1^2)} = \sqrt{(0.03^2 + 0.003^2)} = 0.03$	-
2. Сведения о частях границ уточняемого земельного участка с кадастровым номером 43:30:350203:164 :							
Обозначение части границ		Горизонтальное проложение (S), м	Описание прохождения части границ	Сведения о согласовании местоположения границ (согласовано/спорное)			
от т.	до т.						
1	2	3	4	5			
236	240	96.36	-	-			
240	446	71.48	-	-			
446	447	25.20	-	-			
447	597	46.06	-	-			
597	449	92.68	-	-			
449	450	11.34	-	-			
450	451	10.96	-	-			
451	236	17.32	-	-			

3. Сведения о характеристиках уточняемого земельного участка с кадастровым номером 43:30:350203:164 :		
№ п/п	Наименование характеристики земельного участка	Значение характеристики
1	2	3
1.	Адрес земельного участка	-
1.1.	Сведения о местоположении земельного участка (при отсутствии адреса) в структурированном в соответствии с федеральной информационной адресной системой виде	Российская Федерация, Кировская область, район Слободской, деревня Яговкино
1.2.	Дополнительные сведения о местоположении земельного участка	-
2.	Площадь земельного участка ± величина погрешности определения (вычисления) площади ($P \pm \Delta P$), м ²	3481 ± 6
3.	Формула, примененная для вычисления предельной погрешности определения площади земельного участка, с подставленными значениями и итоговые (вычисленные) значения (ΔP), м ²	$\Delta P = \sqrt{S*3.5*mt} = \sqrt{3481*3.5*0.03}=6$
4.	Площадь земельного участка согласно сведениям Единого государственного реестра недвижимости ($R_{кад}$), м ²	4200
5.	Оценка расхождения P и $R_{кад}$ ($P - R_{кад}$), м ²	719
6.	Предельные минимальный и максимальный размеры земельного участка ($R_{мин}$ и $R_{макс}$), м ²	- -
7.	Вид (виды) разрешенного использования	-
7.1.	Дополнительные сведения об использовании земельного участка	-
8.	Кадастровый или иной государственный учетный номер (инвентарный) здания, сооружения, объекта незавершенного строительства, расположенного на земельном участке	43:30:350203:231 43:30:000000:1222
9.	Сведения о земельных участках (землях общего пользования, территории общего пользования), посредством которых обеспечивается доступ	Земли общего пользования
10.	Иные сведения	-
4. Пояснения к сведениям об уточняемом земельном участке с кадастровым номером 43:30:350203:164 :		
1.	-	

Сведения об уточняемых земельных участках

1. Сведения о характерных точках границы уточняемого земельного участка с кадастровым номером 43:30:350203:165 :

Система координат МСК-43, зона 2

Зона № 2

Обозначение характерных точек границ	Координаты, м				Метод определения координат	Формулы, примененные для расчета средней квадратической погрешности определения координат характерных точек границ (Mt), с подставленными в такие формулы значениями и итоговые (вычисленные) значения Mt, м	Описание закрепления точки
	содержатся в Едином государственном реестре недвижимости		определены в результате выполнения комплексных кадастровых работ				
	X	Y	X	Y			
1	2	3	4	5	6	7	8
236	-	-	600764.99	2236752.80	Метод спутниковых геодезических измерений (определений)	$Mt = \sqrt{(m_0^2 + m_1^2)} = \sqrt{(0.03^2 + 0.003^2)} = 0.03$	-
225	-	-	600780.91	2236758.95	Метод спутниковых геодезических измерений (определений)	$Mt = \sqrt{(m_0^2 + m_1^2)} = \sqrt{(0.03^2 + 0.003^2)} = 0.03$	-
224	-	-	600766.11	2236798.02	Метод спутниковых геодезических измерений (определений)	$Mt = \sqrt{(m_0^2 + m_1^2)} = \sqrt{(0.03^2 + 0.003^2)} = 0.03$	-
223	-	-	600745.52	2236849.02	Метод спутниковых геодезических измерений (определений)	$Mt = \sqrt{(m_0^2 + m_1^2)} = \sqrt{(0.03^2 + 0.003^2)} = 0.03$	-
240	-	-	600728.93	2236842.16	Метод спутниковых геодезических измерений (определений)	$Mt = \sqrt{(m_0^2 + m_1^2)} = \sqrt{(0.03^2 + 0.003^2)} = 0.03$	-
236	-	-	600764.99	2236752.80	Метод спутниковых геодезических измерений (определений)	$Mt = \sqrt{(m_0^2 + m_1^2)} = \sqrt{(0.03^2 + 0.003^2)} = 0.03$	-

2. Сведения о частях границ уточняемого земельного участка с кадастровым номером 43:30:350203:165 :				
Обозначение части границ		Горизонтальное проложение (S), м	Описание прохождения части границ	Сведения о согласовании местоположения границ (согласовано/спорное)
от т.	до т.			
1	2	3	4	5
236	225	17.07	-	-
225	224	41.78	-	-
224	223	55.00	-	-
223	240	17.95	-	-
240	236	96.36	-	-
3. Сведения о характеристиках уточняемого земельного участка с кадастровым номером 43:30:350203:165 :				
№ п/п	Наименование характеристики земельного участка	Значение характеристики		
1	2	3		
1.	Адрес земельного участка	-		
1.1.	Сведения о местоположении земельного участка (при отсутствии адреса) в структурированном в соответствии с федеральной информационной адресной системой виде	Российская Федерация, Кировская область, район Слободской, деревня Яговкино		
1.2.	Дополнительные сведения о местоположении земельного участка	-		
2.	Площадь земельного участка ± величина погрешности определения (вычисления) площади (P ± ΔP), м2	1716 ± 4		
3.	Формула, примененная для вычисления предельной погрешности определения площади земельного участка, с подставленными значениями и итоговые (вычисленные) значения (ΔP), м2	$\Delta P = \sqrt{S} * 3.5 * m_t = \sqrt{1716} * 3.5 * 0.03 = 4$		
4.	Площадь земельного участка согласно сведениям Единого государственного реестра недвижимости (Pкад), м2	1716		
5.	Оценка расхождения P и Pкад (P - Pкад), м2	-		
6.	Предельные минимальный и максимальный размеры земельного участка (Pмин и Pмакс), м2	-		
7.	Вид (виды) разрешенного использования	-		
7.1.	Дополнительные сведения об использовании земельного участка	-		
8.	Кадастровый или иной государственный учетный номер (инвентарный) здания, сооружения, объекта незавершенного строительства, расположенного на земельном участке	43:30:350203:231 43:30:000000:1222		
9.	Сведения о земельных участках (землях общего пользования, территории общего пользования), посредством которых обеспечивается доступ	Земли общего пользования		
10.	Иные сведения	-		
4. Пояснения к сведениям об уточняемом земельном участке с кадастровым номером 43:30:350203:165 :				
1.	-			

Сведения об уточняемых земельных участках

1. Сведения о характерных точках границы уточняемого земельного участка с кадастровым номером 43:30:350203:166 :

Система координат МСК-43, зона 2

Зона № 2

Обозначение характерных точек границ	Координаты, м				Метод определения координат	Формулы, примененные для расчета средней квадратической погрешности определения координат характерных точек границ (Mt), с подставленными в такие формулы значениями и итоговые (вычисленные) значения Mt, м	Описание закрепления точки
	содержатся в Едином государственном реестре недвижимости		определены в результате выполнения комплексных кадастровых работ				
	X	Y	X	Y			
1	2	3	4	5	6	7	8
222	600732.44	2236881.74	600733.17	2236879.75	Метод спутниковых геодезических измерений (определений)	$Mt = \sqrt{(m_0^2 + m_1^2)} = \sqrt{(0.03^2 + 0.003^2)} = 0.03$	-
223	-	-	600745.52	2236849.02	Метод спутниковых геодезических измерений (определений)	$Mt = \sqrt{(m_0^2 + m_1^2)} = \sqrt{(0.03^2 + 0.003^2)} = 0.03$	-
224	-	-	600766.11	2236798.02	Метод спутниковых геодезических измерений (определений)	$Mt = \sqrt{(m_0^2 + m_1^2)} = \sqrt{(0.03^2 + 0.003^2)} = 0.03$	-
225	600780.66	2236761.93	600780.91	2236758.95	Метод спутниковых геодезических измерений (определений)	$Mt = \sqrt{(m_0^2 + m_1^2)} = \sqrt{(0.03^2 + 0.003^2)} = 0.03$	-
226	600795.79	2236767.45	600796.97	2236765.36	Метод спутниковых геодезических измерений (определений)	$Mt = \sqrt{(m_0^2 + m_1^2)} = \sqrt{(0.03^2 + 0.003^2)} = 0.03$	-
227	600747.79	2236889.20	600748.61	2236887.26	Метод спутниковых геодезических измерений (определений)	$Mt = \sqrt{(m_0^2 + m_1^2)} = \sqrt{(0.03^2 + 0.003^2)} = 0.03$	-

1. Сведения о характерных точках границы уточняемого земельного участка с кадастровым номером 43:30:350203:166 :							
Система координат МСК-43, зона 2						Зона № 2	
Обозначение характерных точек границ	Координаты, м				Метод определения координат	Формулы, примененные для расчета средней квадратической погрешности определения координат характерных точек границ (Mt), с подставленными в такие формулы значениями и итоговые (вычисленные) значения Mt, м	Описание закрепления точки
	содержатся в Едином государственном реестре недвижимости		определены в результате выполнения комплексных кадастровых работ				
	X	Y	X	Y			
1	2	3	4	5	6	7	8
222	600732.44	2236881.74	600733.17	2236879.75	Метод спутниковых геодезических измерений (определений)	$Mt = \sqrt{(m_0^2 + m_1^2)} = \sqrt{(0.03^2 + 0.003^2)} = 0.03$	-
2. Сведения о частях границ уточняемого земельного участка с кадастровым номером 43:30:350203:166 :							
Обозначение части границ		Горизонтальное проложение (S), м	Описание прохождения части границ	Сведения о согласовании местоположения границ (согласовано/спорное)			
от т.	до т.						
1	2	3	4	5			
222	223	33.12	-	-			
223	224	55.00	-	-			
224	225	41.78	-	-			
225	226	17.29	-	-			
226	227	131.14	-	-			
227	222	17.17	-	-			
3. Сведения о характеристиках уточняемого земельного участка с кадастровым номером 43:30:350203:166 :							
№ п/п	Наименование характеристики земельного участка			Значение характеристики			
1	2			3			
1.	Адрес земельного участка			-			
1.1.	Сведения о местоположении земельного участка (при отсутствии адреса) в структурированном в соответствии с федеральной информационной адресной системой виде			Российская Федерация, Кировская область, район Слободской, деревня Яговкино			
1.2.	Дополнительные сведения о местоположении земельного участка			-			
2.	Площадь земельного участка ± величина погрешности определения (вычисления) площади (P ± ΔP), м2			2208 ± 5			
3.	Формула, примененная для вычисления предельной погрешности определения площади земельного участка, с подставленными значениями и итоговые (вычисленные) значения (ΔP), м2			$\Delta P = \sqrt{S} * 3.5 * mt = \sqrt{2208} * 3.5 * 0.03 = 5$			
4.	Площадь земельного участка согласно сведениям Единого государственного реестра недвижимости (Pкад), м2			2208			
5.	Оценка расхождения P и Pкад (P - Pкад), м2			-			
6.	Предельные минимальный и максимальный размеры земельного участка (Pмин и Pмакс), м2			-			

3. Сведения о характеристиках уточняемого земельного участка с кадастровым номером 43:30:350203:166 :

№ п/п	Наименование характеристики земельного участка	Значение характеристики
1	2	3
7.	Вид (виды) разрешенного использования	-
7.1.	Дополнительные сведения об использовании земельного участка	-
8.	Кадастровый или иной государственный учетный номер (инвентарный) здания, сооружения, объекта незавершенного строительства, расположенного на земельном участке	43:30:350203:242 43:30:000000:1222
9.	Сведения о земельных участках (землях общего пользования, территории общего пользования), посредством которых обеспечивается доступ	Земли общего пользования
10.	Иные сведения	-

4. Пояснения к сведениям об уточняемом земельном участке с кадастровым номером 43:30:350203:166 :

1.	-
----	---

Сведения об уточняемых земельных участках

1. Сведения о характерных точках границы уточняемого земельного участка с кадастровым номером 43:30:350203:171 :

Система координат МСК-43, зона 2

Зона № 2

Обозначение характерных точек границ	Координаты, м				Метод определения координат	Формулы, примененные для расчета средней квадратической погрешности определения координат характерных точек границ (Mt), с подставленными в такие формулы значениями и итоговые (вычисленные) значения Mt, м	Описание закрепления точки
	содержатся в Едином государственном реестре недвижимости		определены в результате выполнения комплексных кадастровых работ				
	X	Y	X	Y			
1	2	3	4	5	6	7	8
226	600795.79	2236767.45	600796.97	2236765.36	Метод спутниковых геодезических измерений (определений)	$Mt = \sqrt{(m_0^2 + m_1^2)} = \sqrt{(0.03^2 + 0.003^2)} = 0.03$	-
229	600810.14	2236774.20	600812.09	2236771.09	Метод спутниковых геодезических измерений (определений)	$Mt = \sqrt{(m_0^2 + m_1^2)} = \sqrt{(0.03^2 + 0.003^2)} = 0.03$	-
230	600762.90	2236896.68	600763.80	2236895.38	Метод спутниковых геодезических измерений (определений)	$Mt = \sqrt{(m_0^2 + m_1^2)} = \sqrt{(0.03^2 + 0.003^2)} = 0.03$	-
227	600747.93	2236888.97	600748.61	2236887.26	Метод спутниковых геодезических измерений (определений)	$Mt = \sqrt{(m_0^2 + m_1^2)} = \sqrt{(0.03^2 + 0.003^2)} = 0.03$	-
226	600795.79	2236767.45	600796.97	2236765.36	Метод спутниковых геодезических измерений (определений)	$Mt = \sqrt{(m_0^2 + m_1^2)} = \sqrt{(0.03^2 + 0.003^2)} = 0.03$	-

2. Сведения о частях границ уточняемого земельного участка с кадастровым номером 43:30:350203:171 :				
Обозначение части границ		Горизонтальное проложение (S), м	Описание прохождения части границ	Сведения о согласовании местоположения границ (согласовано/спорное)
от т.	до т.			
1	2	3	4	5
226	229	16.17	-	-
229	230	133.34	-	-
230	227	17.22	-	-
227	226	131.14	-	-
3. Сведения о характеристиках уточняемого земельного участка с кадастровым номером 43:30:350203:171 :				
№ п/п	Наименование характеристики земельного участка		Значение характеристики	
1	2		3	
1.	Адрес земельного участка		-	
1.1.	Сведения о местоположении земельного участка (при отсутствии адреса) в структурированном в соответствии с федеральной информационной адресной системой виде		Российская Федерация, Кировская область, район Слободской, деревня Яговкино	
1.2.	Дополнительные сведения о местоположении земельного участка		-	
2.	Площадь земельного участка ± величина погрешности определения (вычисления) площади (P ± ΔP), м2		2200 ± 5	
3.	Формула, примененная для вычисления предельной погрешности определения площади земельного участка, с подставленными значениями и итоговые (вычисленные) значения (ΔP), м2		$\Delta P = \sqrt{S \cdot 3.5 \cdot m_t} = \sqrt{2200 \cdot 3.5 \cdot 0.03} = 5$	
4.	Площадь земельного участка согласно сведениям Единого государственного реестра недвижимости (P _{кад}), м2		2200	
5.	Оценка расхождения P и P _{кад} (P - P _{кад}), м2		-	
6.	Предельные минимальный и максимальный размеры земельного участка (P _{мин} и P _{макс}), м2		-	
7.	Вид (виды) разрешенного использования		-	
7.1.	Дополнительные сведения об использовании земельного участка		-	
8.	Кадастровый или иной государственный учетный номер (инвентарный) здания, сооружения, объекта незавершенного строительства, расположенного на земельном участке		43:30:350203:242 43:30:000000:1222	
9.	Сведения о земельных участках (землях общего пользования, территории общего пользования), посредством которых обеспечивается доступ		Земли общего пользования	
10.	Иные сведения		-	
4. Пояснения к сведениям об уточняемом земельном участке с кадастровым номером 43:30:350203:171 :				
1.	-			

Сведения об уточняемых земельных участках

1. Сведения о характерных точках границы уточняемого земельного участка с кадастровым номером 43:30:350203:188 :

Система координат МСК-43, зона 2

Зона № 2

Обозначение характерных точек границ	Координаты, м				Метод определения координат	Формулы, примененные для расчета средней квадратической погрешности определения координат характерных точек границ (Mt), с подставленными в такие формулы значениями и итоговые (вычисленные) значения Mt, м	Описание закрепления точки
	содержатся в Едином государственном реестре недвижимости		определены в результате выполнения комплексных кадастровых работ				
	X	Y	X	Y			
1	2	3	4	5	6	7	8
230	-	-	600763.80	2236895.38	Метод спутниковых геодезических измерений (определений)	$Mt = \sqrt{(m_0^2 + m_1^2)} = \sqrt{(0.03^2 + 0.003^2)} = 0.03$	-
229	-	-	600812.09	2236771.09	Метод спутниковых геодезических измерений (определений)	$Mt = \sqrt{(m_0^2 + m_1^2)} = \sqrt{(0.03^2 + 0.003^2)} = 0.03$	-
286	-	-	600827.10	2236778.34	Метод спутниковых геодезических измерений (определений)	$Mt = \sqrt{(m_0^2 + m_1^2)} = \sqrt{(0.03^2 + 0.003^2)} = 0.03$	-
287	-	-	600823.09	2236788.33	Метод спутниковых геодезических измерений (определений)	$Mt = \sqrt{(m_0^2 + m_1^2)} = \sqrt{(0.03^2 + 0.003^2)} = 0.03$	-
288	-	-	600814.83	2236798.89	Метод спутниковых геодезических измерений (определений)	$Mt = \sqrt{(m_0^2 + m_1^2)} = \sqrt{(0.03^2 + 0.003^2)} = 0.03$	-
2005	-	-	600806.56	2236817.63	Метод спутниковых геодезических измерений (определений)	$Mt = \sqrt{(m_0^2 + m_1^2)} = \sqrt{(0.03^2 + 0.003^2)} = 0.03$	-

1. Сведения о характерных точках границы уточняемого земельного участка с кадастровым номером 43:30:350203:188 :

Система координат МСК-43, зона 2					Зона № 2		
Обозначение характерных точек границ	Координаты, м				Метод определения координат	Формулы, примененные для расчета средней квадратической погрешности определения координат характерных точек границ (Mt), с подставленными в такие формулы значениями и итоговые (вычисленные) значения Mt, м	Описание закрепления точки
	содержатся в Едином государственном реестре недвижимости		определены в результате выполнения комплексных кадастровых работ				
	X	Y	X	Y			
1	2	3	4	5	6	7	8
289	-	-	600778.41	2236888.31	Метод спутниковых геодезических измерений (определений)	$Mt = \sqrt{(m_0^2 + m_1^2)} = \sqrt{(0.03^2 + 0.003^2)} = 0.03$	-
290	-	-	600774.00	2236899.40	Метод спутниковых геодезических измерений (определений)	$Mt = \sqrt{(m_0^2 + m_1^2)} = \sqrt{(0.03^2 + 0.003^2)} = 0.03$	-
291	-	-	600770.65	2236898.24	Метод спутниковых геодезических измерений (определений)	$Mt = \sqrt{(m_0^2 + m_1^2)} = \sqrt{(0.03^2 + 0.003^2)} = 0.03$	-
230	-	-	600763.80	2236895.38	Метод спутниковых геодезических измерений (определений)	$Mt = \sqrt{(m_0^2 + m_1^2)} = \sqrt{(0.03^2 + 0.003^2)} = 0.03$	-

2. Сведения о частях границ уточняемого земельного участка с кадастровым номером 43:30:350203:188 :

Обозначение части границ		Горизонтальное проложение (S), м	Описание прохождения части границ	Сведения о согласовании местоположения границ (согласовано/спорное)
от т.	до т.			
1	2	3	4	5
230	229	133.34	-	-
229	286	16.67	-	-
286	287	10.76	-	-
287	288	13.41	-	-
288	2005	20.48	-	-
2005	289	76.08	-	-
289	290	11.93	-	-

2. Сведения о частях границ уточняемого земельного участка с кадастровым номером 43:30:350203:188 :				
Обозначение части границ		Горизонтальное проложение (S), м	Описание прохождения части границ	Сведения о согласовании местоположения границ (согласовано/спорное)
от т.	до т.			
1	2	3	4	5
290	291	3.55	-	-
291	230	7.42	-	-
3. Сведения о характеристиках уточняемого земельного участка с кадастровым номером 43:30:350203:188 :				
№ п/п	Наименование характеристики земельного участка		Значение характеристики	
1	2		3	
1.	Адрес земельного участка		-	
1.1.	Сведения о местоположении земельного участка (при отсутствии адреса) в структурированном в соответствии с федеральной информационной адресной системой виде		Российская Федерация, Кировская область, район Слободской, деревня Яговкино	
1.2.	Дополнительные сведения о местоположении земельного участка		-	
2.	Площадь земельного участка ± величина погрешности определения (вычисления) площади (P ± ΔP), м2		1623 ± 4	
3.	Формула, примененная для вычисления предельной погрешности определения площади земельного участка, с подставленными значениями и итоговые (вычисленные) значения (ΔP), м2		$\Delta P = \sqrt{S*3.5*mt} = \sqrt{1623*3.5*0.03}=4$	
4.	Площадь земельного участка согласно сведениям Единого государственного реестра недвижимости (Pкад), м2		4000	
5.	Оценка расхождения P и Pкад (P - Pкад), м2		2377	
6.	Предельные минимальный и максимальный размеры земельного участка (Pмин и Pмакс), м2		-	
7.	Вид (виды) разрешенного использования		-	
7.1.	Дополнительные сведения об использовании земельного участка		-	
8.	Кадастровый или иной государственный учетный номер (инвентарный) здания, сооружения, объекта незавершенного строительства, расположенного на земельном участке		43:30:350203:230	
9.	Сведения о земельных участках (землях общего пользования, территории общего пользования), посредством которых обеспечивается доступ		Земли общего пользования	
10.	Иные сведения		-	
4. Пояснения к сведениям об уточняемом земельном участке с кадастровым номером 43:30:350203:188 :				
1.	-			

Сведения об уточняемых земельных участках

1. Сведения о характерных точках границы уточняемого земельного участка с кадастровым номером 43:30:350203:44 :

Система координат МСК-43, зона 2

Зона № 2

Обозначение характерных точек границ	Координаты, м				Метод определения координат	Формулы, примененные для расчета средней квадратической погрешности определения координат характерных точек границ (Mt), с подставленными в такие формулы значениями и итоговые (вычисленные) значения Mt, м	Описание закрепления точки
	содержатся в Едином государственном реестре недвижимости		определены в результате выполнения комплексных кадастровых работ				
	X	Y	X	Y			
1	2	3	4	5	6	7	8
289	600771.95	2236898.31	600778.41	2236888.31	Метод спутниковых геодезических измерений (определений)	$Mt = \sqrt{(m_0^2 + m_1^2)} = \sqrt{(0.03^2 + 0.003^2)} = 0.03$	-
2005	-	-	600806.56	2236817.63	Метод спутниковых геодезических измерений (определений)	$Mt = \sqrt{(m_0^2 + m_1^2)} = \sqrt{(0.03^2 + 0.003^2)} = 0.03$	-
288	-	-	600814.83	2236798.89	Метод спутниковых геодезических измерений (определений)	$Mt = \sqrt{(m_0^2 + m_1^2)} = \sqrt{(0.03^2 + 0.003^2)} = 0.03$	-
287	-	-	600823.09	2236788.33	Метод спутниковых геодезических измерений (определений)	$Mt = \sqrt{(m_0^2 + m_1^2)} = \sqrt{(0.03^2 + 0.003^2)} = 0.03$	-
286	600822.44	2236777.41	600827.10	2236778.34	Метод спутниковых геодезических измерений (определений)	$Mt = \sqrt{(m_0^2 + m_1^2)} = \sqrt{(0.03^2 + 0.003^2)} = 0.03$	-
246	600836.71	2236784.27	600842.56	2236784.52	Метод спутниковых геодезических измерений (определений)	$Mt = \sqrt{(m_0^2 + m_1^2)} = \sqrt{(0.03^2 + 0.003^2)} = 0.03$	-

1. Сведения о характерных точках границы уточняемого земельного участка с кадастровым номером 43:30:350203:44 :

Система координат МСК-43, зона 2					Зона № 2		
Обозначение характерных точек границ	Координаты, м				Метод определения координат	Формулы, примененные для расчета средней квадратической погрешности определения координат характерных точек границ (Mt), с подставленными в такие формулы значениями и итоговые (вычисленные) значения Mt, м	Описание закрепления точки
	содержатся в Едином государственном реестре недвижимости		определены в результате выполнения комплексных кадастровых работ				
	X	Y	X	Y			
1	2	3	4	5	6	7	8
254	-	-	600840.87	2236789.07	Метод спутниковых геодезических измерений (определений)	$Mt = \sqrt{(m_0^2 + m_1^2)} = \sqrt{(0.03^2 + 0.003^2)} = 0.03$	-
253	-	-	600820.88	2236823.76	Метод спутниковых геодезических измерений (определений)	$Mt = \sqrt{(m_0^2 + m_1^2)} = \sqrt{(0.03^2 + 0.003^2)} = 0.03$	-
252	600785.16	2236904.04	600794.00	2236894.13	Метод спутниковых геодезических измерений (определений)	$Mt = \sqrt{(m_0^2 + m_1^2)} = \sqrt{(0.03^2 + 0.003^2)} = 0.03$	-
289	600771.95	2236898.31	600778.41	2236888.31	Метод спутниковых геодезических измерений (определений)	$Mt = \sqrt{(m_0^2 + m_1^2)} = \sqrt{(0.03^2 + 0.003^2)} = 0.03$	-

2. Сведения о частях границ уточняемого земельного участка с кадастровым номером 43:30:350203:44 :

Обозначение части границ		Горизонтальное проложение (S), м	Описание прохождения части границ	Сведения о согласовании местоположения границ (согласовано/спорное)
от т.	до т.			
1	2	3	4	5
289	2005	76.08	-	-
2005	288	20.48	-	-
288	287	13.41	-	-
287	286	10.76	-	-
286	246	16.65	-	-
246	254	4.85	-	-
254	253	40.04	-	-

2. Сведения о частях границ уточняемого земельного участка с кадастровым номером 43:30:350203:44 :				
Обозначение части границ		Горизонтальное проложение (S), м	Описание прохождения части границ	Сведения о согласовании местоположения границ (согласовано/спорное)
от т.	до т.			
1	2	3	4	5
253	252	75.33	-	-
252	289	16.64	-	-
3. Сведения о характеристиках уточняемого земельного участка с кадастровым номером 43:30:350203:44 :				
№ п/п	Наименование характеристики земельного участка		Значение характеристики	
1	2		3	
1.	Адрес земельного участка		-	
1.1.	Сведения о местоположении земельного участка (при отсутствии адреса) в структурированном в соответствии с федеральной информационной адресной системой виде		Российская Федерация, Кировская область, район Слободской, деревня Яговкино	
1.2.	Дополнительные сведения о местоположении земельного участка		-	
2.	Площадь земельного участка ± величина погрешности определения (вычисления) площади (P ± ΔP), м2		1960 ± 5	
3.	Формула, примененная для вычисления предельной погрешности определения площади земельного участка, с подставленными значениями и итоговые (вычисленные) значения (ΔP), м2		$\Delta P = \sqrt{S \cdot 3.5 \cdot m_t} = \sqrt{1960 \cdot 3.5 \cdot 0.03} = 5$	
4.	Площадь земельного участка согласно сведениям Единого государственного реестра недвижимости (Pкад), м2		1960	
5.	Оценка расхождения P и Pкад (P - Pкад), м2		-	
6.	Предельные минимальный и максимальный размеры земельного участка (Pмин и Pмакс), м2		-	
7.	Вид (виды) разрешенного использования		-	
7.1.	Дополнительные сведения об использовании земельного участка		-	
8.	Кадастровый или иной государственный учетный номер (инвентарный) здания, сооружения, объекта незавершенного строительства, расположенного на земельном участке		43:30:350203:230 43:30:000000:1222	
9.	Сведения о земельных участках (землях общего пользования, территории общего пользования), посредством которых обеспечивается доступ		Земли общего пользования	
10.	Иные сведения		-	
4. Пояснения к сведениям об уточняемом земельном участке с кадастровым номером 43:30:350203:44 :				
1.	-			

Сведения об уточняемых земельных участках

1. Сведения о характерных точках границы уточняемого земельного участка с кадастровым номером 43:30:350203:131 :

Система координат МСК-43, зона 2

Зона № 2

Обозначение характерных точек границ	Координаты, м				Метод определения координат	Формулы, примененные для расчета средней квадратической погрешности определения координат характерных точек границ (Mt), с подставленными в такие формулы значениями и итоговые (вычисленные) значения Mt, м	Описание закрепления точки
	содержатся в Едином государственном реестре недвижимости		определены в результате выполнения комплексных кадастровых работ				
	X	Y	X	Y			
1	2	3	4	5	6	7	8
246	-	-	600842.56	2236784.52	Метод спутниковых геодезических измерений (определений)	$Mt = \sqrt{(m_0^2 + m_1^2)} = \sqrt{(0.03^2 + 0.003^2)} = 0.03$	-
247	-	-	600857.46	2236790.09	Метод спутниковых геодезических измерений (определений)	$Mt = \sqrt{(m_0^2 + m_1^2)} = \sqrt{(0.03^2 + 0.003^2)} = 0.03$	-
248	-	-	600840.16	2236837.58	Метод спутниковых геодезических измерений (определений)	$Mt = \sqrt{(m_0^2 + m_1^2)} = \sqrt{(0.03^2 + 0.003^2)} = 0.03$	-
249	-	-	600824.49	2236877.23	Метод спутниковых геодезических измерений (определений)	$Mt = \sqrt{(m_0^2 + m_1^2)} = \sqrt{(0.03^2 + 0.003^2)} = 0.03$	-
250	-	-	600812.61	2236907.31	Метод спутниковых геодезических измерений (определений)	$Mt = \sqrt{(m_0^2 + m_1^2)} = \sqrt{(0.03^2 + 0.003^2)} = 0.03$	-
251	-	-	600791.68	2236900.62	Метод спутниковых геодезических измерений (определений)	$Mt = \sqrt{(m_0^2 + m_1^2)} = \sqrt{(0.03^2 + 0.003^2)} = 0.03$	-

1. Сведения о характерных точках границы уточняемого земельного участка с кадастровым номером 43:30:350203:131 :

Система координат МСК-43, зона 2					Зона № 2		
Обозначение характерных точек границ	Координаты, м				Метод определения координат	Формулы, примененные для расчета средней квадратической погрешности определения координат характерных точек границ (Mt), с подставленными в такие формулы значениями и итоговые (вычисленные) значения Mt, м	Описание закрепления точки
	содержатся в Едином государственном реестре недвижимости		определены в результате выполнения комплексных кадастровых работ				
	X	Y	X	Y			
1	2	3	4	5	6	7	8
252	-	-	600794.00	2236894.13	Метод спутниковых геодезических измерений (определений)	$Mt = \sqrt{(m_0^2 + m_1^2)} = \sqrt{(0.03^2 + 0.003^2)} = 0.03$	-
253	-	-	600820.88	2236823.76	Метод спутниковых геодезических измерений (определений)	$Mt = \sqrt{(m_0^2 + m_1^2)} = \sqrt{(0.03^2 + 0.003^2)} = 0.03$	-
254	-	-	600840.87	2236789.07	Метод спутниковых геодезических измерений (определений)	$Mt = \sqrt{(m_0^2 + m_1^2)} = \sqrt{(0.03^2 + 0.003^2)} = 0.03$	-
246	-	-	600842.56	2236784.52	Метод спутниковых геодезических измерений (определений)	$Mt = \sqrt{(m_0^2 + m_1^2)} = \sqrt{(0.03^2 + 0.003^2)} = 0.03$	-

2. Сведения о частях границ уточняемого земельного участка с кадастровым номером 43:30:350203:131 :

Обозначение части границ		Горизонтальное проложение (S), м	Описание прохождения части границ	Сведения о согласовании местоположения границ (согласовано/спорное)
от т.	до т.			
1	2	3	4	5
246	247	15.91	-	-
247	248	50.54	-	-
248	249	42.63	-	-
249	250	32.34	-	-
250	251	21.97	-	-
251	252	6.89	-	-
252	253	75.33	-	-

2. Сведения о частях границ уточняемого земельного участка с кадастровым номером 43:30:350203:131 :				
Обозначение части границ		Горизонтальное проложение (S), м	Описание прохождения части границ	Сведения о согласовании местоположения границ (согласовано/спорное)
от т.	до т.			
1	2	3	4	5
253	254	40.04	-	-
254	246	4.85	-	-
3. Сведения о характеристиках уточняемого земельного участка с кадастровым номером 43:30:350203:131 :				
№ п/п	Наименование характеристики земельного участка		Значение характеристики	
1	2		3	
1.	Адрес земельного участка		-	
1.1.	Сведения о местоположении земельного участка (при отсутствии адреса) в структурированном в соответствии с федеральной информационной адресной системой виде		Российская Федерация, Кировская область, район Слободской, деревня Яговкино	
1.2.	Дополнительные сведения о местоположении земельного участка		-	
2.	Площадь земельного участка ± величина погрешности определения (вычисления) площади (P ± ΔP), м2		2684 ± 5	
3.	Формула, примененная для вычисления предельной погрешности определения площади земельного участка, с подставленными значениями и итоговые (вычисленные) значения (ΔP), м2		$\Delta P = \sqrt{S \cdot 3.5 \cdot m_t} = \sqrt{2684 \cdot 3.5 \cdot 0.03} = 5$	
4.	Площадь земельного участка согласно сведениям Единого государственного реестра недвижимости (P _{кад}), м2		2684	
5.	Оценка расхождения P и P _{кад} (P - P _{кад}), м2		-	
6.	Предельные минимальный и максимальный размеры земельного участка (P _{мин} и P _{макс}), м2		-	
7.	Вид (виды) разрешенного использования		-	
7.1.	Дополнительные сведения об использовании земельного участка		-	
8.	Кадастровый или иной государственный учетный номер (инвентарный) здания, сооружения, объекта незавершенного строительства, расположенного на земельном участке		43:30:350203:237 43:30:000000:1222	
9.	Сведения о земельных участках (землях общего пользования, территории общего пользования), посредством которых обеспечивается доступ		Земли общего пользования	
10.	Иные сведения		-	
4. Пояснения к сведениям об уточняемом земельном участке с кадастровым номером 43:30:350203:131 :				
1.	-			

Сведения об уточняемых земельных участках

1. Сведения о характерных точках границы уточняемого земельного участка с кадастровым номером 43:30:350203:132 :

Система координат МСК-43, зона 2

Зона № 2

Обозначение характерных точек границ	Координаты, м				Метод определения координат	Формулы, примененные для расчета средней квадратической погрешности определения координат характерных точек границ (Mt), с подставленными в такие формулы значениями и итоговые (вычисленные) значения Mt, м	Описание закрепления точки
	содержатся в Едином государственном реестре недвижимости		определены в результате выполнения комплексных кадастровых работ				
	X	Y	X	Y			
1	2	3	4	5	6	7	8
247	-	-	600857.46	2236790.09	Метод спутниковых геодезических измерений (определений)	$Mt = \sqrt{(m_0^2 + m_1^2)} = \sqrt{(0.03^2 + 0.003^2)} = 0.03$	-
610	-	-	600878.92	2236798.05	Метод спутниковых геодезических измерений (определений)	$Mt = \sqrt{(m_0^2 + m_1^2)} = \sqrt{(0.03^2 + 0.003^2)} = 0.03$	-
611	-	-	600865.85	2236832.70	Метод спутниковых геодезических измерений (определений)	$Mt = \sqrt{(m_0^2 + m_1^2)} = \sqrt{(0.03^2 + 0.003^2)} = 0.03$	-
612	-	-	600843.25	2236884.46	Метод спутниковых геодезических измерений (определений)	$Mt = \sqrt{(m_0^2 + m_1^2)} = \sqrt{(0.03^2 + 0.003^2)} = 0.03$	-
249	-	-	600824.49	2236877.23	Метод спутниковых геодезических измерений (определений)	$Mt = \sqrt{(m_0^2 + m_1^2)} = \sqrt{(0.03^2 + 0.003^2)} = 0.03$	-
248	-	-	600840.16	2236837.58	Метод спутниковых геодезических измерений (определений)	$Mt = \sqrt{(m_0^2 + m_1^2)} = \sqrt{(0.03^2 + 0.003^2)} = 0.03$	-

1. Сведения о характерных точках границы уточняемого земельного участка с кадастровым номером 43:30:350203:132 :							
Система координат МСК-43, зона 2						Зона № 2	
Обозначение характерных точек границ	Координаты, м				Метод определения координат	Формулы, примененные для расчета средней квадратической погрешности определения координат характерных точек границ (Mt), с подставленными в такие формулы значениями и итоговые (вычисленные) значения Mt, м	Описание закрепления точки
	содержатся в Едином государственном реестре недвижимости		определены в результате выполнения комплексных кадастровых работ				
	X	Y	X	Y			
1	2	3	4	5	6	7	8
247	-	-	600857.46	2236790.09	Метод спутниковых геодезических измерений (определений)	$Mt = \sqrt{(m_0^2 + m_1^2)} = \sqrt{(0.03^2 + 0.003^2)} = 0.03$	-
2. Сведения о частях границ уточняемого земельного участка с кадастровым номером 43:30:350203:132 :							
Обозначение части границ		Горизонтальное проложение (S), м	Описание прохождения части границ	Сведения о согласовании местоположения границ (согласовано/спорное)			
от т.	до т.						
1	2	3	4	5			
247	610	22.89	-	-			
610	611	37.03	-	-			
611	612	56.48	-	-			
612	249	20.10	-	-			
249	248	42.63	-	-			
248	247	50.54	-	-			
3. Сведения о характеристиках уточняемого земельного участка с кадастровым номером 43:30:350203:132 :							
№ п/п	Наименование характеристики земельного участка		Значение характеристики				
1	2		3				
1.	Адрес земельного участка		-				
1.1.	Сведения о местоположении земельного участка (при отсутствии адреса) в структурированном в соответствии с федеральной информационной адресной системой виде		Российская Федерация, Кировская область, район Слободской, деревня Яговкино				
1.2.	Дополнительные сведения о местоположении земельного участка		-				
2.	Площадь земельного участка ± величина погрешности определения (вычисления) площади (P ± ΔP), м2		2030 ± 5				
3.	Формула, примененная для вычисления предельной погрешности определения площади земельного участка, с подставленными значениями и итоговые (вычисленные) значения (ΔP), м2		$\Delta P = \sqrt{S} * 3.5 * mt = \sqrt{2030} * 3.5 * 0.03 = 5$				
4.	Площадь земельного участка согласно сведениям Единого государственного реестра недвижимости (Pкад), м2		2030				
5.	Оценка расхождения P и Pкад (P - Pкад), м2		-				
6.	Предельные минимальный и максимальный размеры земельного участка (Pмин и Pмакс), м2		-				

3. Сведения о характеристиках уточняемого земельного участка с кадастровым номером 43:30:350203:132 :

№ п/п	Наименование характеристики земельного участка	Значение характеристики
1	2	3
7.	Вид (виды) разрешенного использования	-
7.1.	Дополнительные сведения об использовании земельного участка	-
8.	Кадастровый или иной государственный учетный номер (инвентарный) здания, сооружения, объекта незавершенного строительства, расположенного на земельном участке	43:30:350203:237 43:30:000000:1222
9.	Сведения о земельных участках (землях общего пользования, территории общего пользования), посредством которых обеспечивается доступ	Земли общего пользования
10.	Иные сведения	-

4. Пояснения к сведениям об уточняемом земельном участке с кадастровым номером 43:30:350203:132 :

1.	-
----	---

Сведения об уточняемых земельных участках

1. Сведения о характерных точках границы уточняемого земельного участка с кадастровым номером 43:30:350203:150 :

Система координат МСК-43, зона 2

Зона № 2

Обозначение характерных точек границ	Координаты, м				Метод определения координат	Формулы, примененные для расчета средней квадратической погрешности определения координат характерных точек границ (Mt), с подставленными в такие формулы значениями и итоговые (вычисленные) значения Mt, м	Описание закрепления точки
	содержатся в Едином государственном реестре недвижимости		определены в результате выполнения комплексных кадастровых работ				
	X	Y	X	Y			
1	2	3	4	5	6	7	8
610	600882.16	2236796.86	600878.92	2236798.05	Метод спутниковых геодезических измерений (определений)	$Mt = \sqrt{(m_0^2 + m_1^2)} = \sqrt{(0.03^2 + 0.003^2)} = 0.03$	-
232	600897.68	2236802.92	600897.03	2236804.78	Метод спутниковых геодезических измерений (определений)	$Mt = \sqrt{(m_0^2 + m_1^2)} = \sqrt{(0.03^2 + 0.003^2)} = 0.03$	-
235	600847.73	2236913.00	600891.83	2236819.04	Метод спутниковых геодезических измерений (определений)	$Mt = \sqrt{(m_0^2 + m_1^2)} = \sqrt{(0.03^2 + 0.003^2)} = 0.03$	-
620	-	-	600857.41	2236901.99	Метод спутниковых геодезических измерений (определений)	$Mt = \sqrt{(m_0^2 + m_1^2)} = \sqrt{(0.03^2 + 0.003^2)} = 0.03$	-
621	-	-	600846.78	2236915.01	Метод спутниковых геодезических измерений (определений)	$Mt = \sqrt{(m_0^2 + m_1^2)} = \sqrt{(0.03^2 + 0.003^2)} = 0.03$	-
622	600829.55	2236905.97	600832.89	2236908.49	Метод спутниковых геодезических измерений (определений)	$Mt = \sqrt{(m_0^2 + m_1^2)} = \sqrt{(0.03^2 + 0.003^2)} = 0.03$	-

1. Сведения о характерных точках границы уточняемого земельного участка с кадастровым номером 43:30:350203:150 :							
Система координат МСК-43, зона 2						Зона № 2	
Обозначение характерных точек границ	Координаты, м				Метод определения координат	Формулы, примененные для расчета средней квадратической погрешности определения координат характерных точек границ (Mt), с подставленными в такие формулы значениями и итоговые (вычисленные) значения Mt, м	Описание закрепления точки
	содержатся в Едином государственном реестре недвижимости		определены в результате выполнения комплексных кадастровых работ				
	X	Y	X	Y			
1	2	3	4	5	6	7	8
612	-	-	600843.25	2236884.46	Метод спутниковых геодезических измерений (определений)	$Mt = \sqrt{(m_0^2 + m_1^2)} = \sqrt{(0.03^2 + 0.003^2)} = 0.03$	-
611	-	-	600865.85	2236832.70	Метод спутниковых геодезических измерений (определений)	$Mt = \sqrt{(m_0^2 + m_1^2)} = \sqrt{(0.03^2 + 0.003^2)} = 0.03$	-
610	600882.16	2236796.86	600878.92	2236798.05	Метод спутниковых геодезических измерений (определений)	$Mt = \sqrt{(m_0^2 + m_1^2)} = \sqrt{(0.03^2 + 0.003^2)} = 0.03$	-
2. Сведения о частях границ уточняемого земельного участка с кадастровым номером 43:30:350203:150 :							
Обозначение части границ		Горизонтальное проложение (S), м	Описание прохождения части границ	Сведения о согласовании местоположения границ (согласовано/спорное)			
от т.	до т.						
1	2	3	4	5			
610	232	19.32	-	-			
232	235	15.18	-	-			
235	620	89.81	-	-			
620	621	16.81	-	-			
621	622	15.34	-	-			
622	612	26.17	-	-			
612	611	56.48	-	-			
611	610	37.03	-	-			

3. Сведения о характеристиках уточняемого земельного участка с кадастровым номером 43:30:350203:150 :		
№ п/п	Наименование характеристики земельного участка	Значение характеристики
1	2	3
1.	Адрес земельного участка	-
1.1.	Сведения о местоположении земельного участка (при отсутствии адреса) в структурированном в соответствии с федеральной информационной адресной системой виде	Российская Федерация, Кировская область, район Слободской, деревня Яговкино
1.2.	Дополнительные сведения о местоположении земельного участка	-
2.	Площадь земельного участка ± величина погрешности определения (вычисления) площади ($P \pm \Delta P$), м ²	2300 ± 5
3.	Формула, примененная для вычисления предельной погрешности определения площади земельного участка, с подставленными значениями и итоговые (вычисленные) значения (ΔP), м ²	$\Delta P = \sqrt{S*3.5*mt} = \sqrt{2300*3.5*0.03}=5$
4.	Площадь земельного участка согласно сведениям Единого государственного реестра недвижимости ($R_{кад}$), м ²	2300
5.	Оценка расхождения P и $R_{кад}$ ($P - R_{кад}$), м ²	-
6.	Предельные минимальный и максимальный размеры земельного участка ($R_{мин}$ и $R_{макс}$), м ²	- -
7.	Вид (виды) разрешенного использования	-
7.1.	Дополнительные сведения об использовании земельного участка	-
8.	Кадастровый или иной государственный учетный номер (инвентарный) здания, сооружения, объекта незавершенного строительства, расположенного на земельном участке	43:30:350203:219
9.	Сведения о земельных участках (землях общего пользования, территории общего пользования), посредством которых обеспечивается доступ	Земли общего пользования
10.	Иные сведения	-
4. Пояснения к сведениям об уточняемом земельном участке с кадастровым номером 43:30:350203:150 :		
1.	-	

Сведения об уточняемых земельных участках

1. Сведения о характерных точках границы уточняемого земельного участка с кадастровым номером 43:30:350203:172 :

Система координат МСК-43, зона 2

Зона № 2

Обозначение характерных точек границ	Координаты, м				Метод определения координат	Формулы, примененные для расчета средней квадратической погрешности определения координат характерных точек границ (Mt), с подставленными в такие формулы значениями и итоговые (вычисленные) значения Mt, м	Описание закрепления точки
	содержатся в Едином государственном реестре недвижимости		определены в результате выполнения комплексных кадастровых работ				
	X	Y	X	Y			
1	2	3	4	5	6	7	8
232	600897.68	2236802.92	600897.03	2236804.78	Метод спутниковых геодезических измерений (определений)	$Mt = \sqrt{(m_0^2 + m_1^2)} = \sqrt{(0.03^2 + 0.003^2)} = 0.03$	-
233	600910.78	2236809.71	600910.69	2236809.75	Метод спутниковых геодезических измерений (определений)	$Mt = \sqrt{(m_0^2 + m_1^2)} = \sqrt{(0.03^2 + 0.003^2)} = 0.03$	-
234	600878.53	2236869.12	600905.32	2236823.98	Метод спутниковых геодезических измерений (определений)	$Mt = \sqrt{(m_0^2 + m_1^2)} = \sqrt{(0.03^2 + 0.003^2)} = 0.03$	-
235	600847.73	2236913.00	600891.83	2236819.04	Метод спутниковых геодезических измерений (определений)	$Mt = \sqrt{(m_0^2 + m_1^2)} = \sqrt{(0.03^2 + 0.003^2)} = 0.03$	-
232	600897.68	2236802.92	600897.03	2236804.78	Метод спутниковых геодезических измерений (определений)	$Mt = \sqrt{(m_0^2 + m_1^2)} = \sqrt{(0.03^2 + 0.003^2)} = 0.03$	-

2. Сведения о частях границ уточняемого земельного участка с кадастровым номером 43:30:350203:172 :				
Обозначение части границ		Горизонтальное проложение (S), м	Описание прохождения части границ	Сведения о согласовании местоположения границ (согласовано/спорное)
от т.	до т.			
1	2	3	4	5
232	233	14.54	-	-
233	234	15.21	-	-
234	235	14.37	-	-
235	232	15.18	-	-
3. Сведения о характеристиках уточняемого земельного участка с кадастровым номером 43:30:350203:172 :				
№ п/п	Наименование характеристики земельного участка		Значение характеристики	
1	2		3	
1.	Адрес земельного участка		-	
1.1.	Сведения о местоположении земельного участка (при отсутствии адреса) в структурированном в соответствии с федеральной информационной адресной системой виде		Российская Федерация, Кировская область, район Слободской, деревня Яговкино	
1.2.	Дополнительные сведения о местоположении земельного участка		-	
2.	Площадь земельного участка ± величина погрешности определения (вычисления) площади (P ± ΔP), м2		220 ± 1	
3.	Формула, примененная для вычисления предельной погрешности определения площади земельного участка, с подставленными значениями и итоговые (вычисленные) значения (ΔP), м2		$\Delta P = \sqrt{S * 3.5 * m_t} = \sqrt{220 * 3.5 * 0.03} = 1$	
4.	Площадь земельного участка согласно сведениям Единого государственного реестра недвижимости (P _{кад}), м2		200	
5.	Оценка расхождения P и P _{кад} (P - P _{кад}), м2		20	
6.	Предельные минимальный и максимальный размеры земельного участка (P _{мин} и P _{макс}), м2		-	
7.	Вид (виды) разрешенного использования		-	
7.1.	Дополнительные сведения об использовании земельного участка		-	
8.	Кадастровый или иной государственный учетный номер (инвентарный) здания, сооружения, объекта незавершенного строительства, расположенного на земельном участке		43:30:350203:228 43:30:000000:1222	
9.	Сведения о земельных участках (землях общего пользования, территории общего пользования), посредством которых обеспечивается доступ		Земли общего пользования	
10.	Иные сведения		-	
4. Пояснения к сведениям об уточняемом земельном участке с кадастровым номером 43:30:350203:172 :				
1.	-			

Сведения об уточняемых земельных участках

1. Сведения о характерных точках границы уточняемого земельного участка с кадастровым номером 43:30:350203:161 :

Система координат МСК-43, зона 2

Зона № 2

Обозначение характерных точек границ	Координаты, м				Метод определения координат	Формулы, примененные для расчета средней квадратической погрешности определения координат характерных точек границ (Mt), с подставленными в такие формулы значениями и итоговые (вычисленные) значения Mt, м	Описание закрепления точки
	содержатся в Едином государственном реестре недвижимости		определены в результате выполнения комплексных кадастровых работ				
	X	Y	X	Y			
1	2	3	4	5	6	7	8
201	-	-	600915.07	2236827.75	Метод спутниковых геодезических измерений (определений)	$Mt = \sqrt{(m_0^2 + m_1^2)} = \sqrt{(0.03^2 + 0.003^2)} = 0.03$	-
202	-	-	600907.16	2236846.30	Метод спутниковых геодезических измерений (определений)	$Mt = \sqrt{(m_0^2 + m_1^2)} = \sqrt{(0.03^2 + 0.003^2)} = 0.03$	-
203	-	-	600907.34	2236851.83	Метод спутниковых геодезических измерений (определений)	$Mt = \sqrt{(m_0^2 + m_1^2)} = \sqrt{(0.03^2 + 0.003^2)} = 0.03$	-
204	-	-	600902.58	2236863.57	Метод спутниковых геодезических измерений (определений)	$Mt = \sqrt{(m_0^2 + m_1^2)} = \sqrt{(0.03^2 + 0.003^2)} = 0.03$	-
205	-	-	600874.54	2236932.04	Метод спутниковых геодезических измерений (определений)	$Mt = \sqrt{(m_0^2 + m_1^2)} = \sqrt{(0.03^2 + 0.003^2)} = 0.03$	-
206	-	-	600854.47	2236923.52	Метод спутниковых геодезических измерений (определений)	$Mt = \sqrt{(m_0^2 + m_1^2)} = \sqrt{(0.03^2 + 0.003^2)} = 0.03$	-

1. Сведения о характерных точках границы уточняемого земельного участка с кадастровым номером 43:30:350203:161 :							
Система координат МСК-43, зона 2						Зона № 2	
Обозначение характерных точек границ	Координаты, м				Метод определения координат	Формулы, примененные для расчета средней квадратической погрешности определения координат характерных точек границ (Mt), с подставленными в такие формулы значениями и итоговые (вычисленные) значения Mt, м	Описание закрепления точки
	содержатся в Едином государственном реестре недвижимости		определены в результате выполнения комплексных кадастровых работ				
	X	Y	X	Y			
1	2	3	4	5	6	7	8
207	-	-	600913.01	2236827.12	Метод спутниковых геодезических измерений (определений)	$Mt = \sqrt{(m_0^2 + m_1^2)} = \sqrt{(0.03^2 + 0.003^2)} = 0.03$	-
201	-	-	600915.07	2236827.75	Метод спутниковых геодезических измерений (определений)	$Mt = \sqrt{(m_0^2 + m_1^2)} = \sqrt{(0.03^2 + 0.003^2)} = 0.03$	-
2. Сведения о частях границ уточняемого земельного участка с кадастровым номером 43:30:350203:161 :							
Обозначение части границ		Горизонтальное проложение (S), м		Описание прохождения части границ	Сведения о согласовании местоположения границ (согласовано/спорное)		
от т.	до т.						
1	2	3		4	5		
201	202	20.17		-	-		
202	203	5.53		-	-		
203	204	12.67		-	-		
204	205	73.99		-	-		
205	206	21.80		-	-		
206	207	112.78		-	-		
207	201	2.15		-	-		
3. Сведения о характеристиках уточняемого земельного участка с кадастровым номером 43:30:350203:161 :							
№ п/п	Наименование характеристики земельного участка				Значение характеристики		
1	2				3		
1.	Адрес земельного участка				-		
1.1.	Сведения о местоположении земельного участка (при отсутствии адреса) в структурированном в соответствии с федеральной информационной адресной системой виде				Российская Федерация, Кировская область, район Слободской, деревня Яговкино		
1.2.	Дополнительные сведения о местоположении земельного участка				-		
2.	Площадь земельного участка ± величина погрешности определения (вычисления) площади (P ± ΔP), м2				1400 ± 4		

3. Сведения о характеристиках уточняемого земельного участка с кадастровым номером 43:30:350203:161 :

№ п/п	Наименование характеристики земельного участка	Значение характеристики
1	2	3
3.	Формула, примененная для вычисления предельной погрешности определения площади земельного участка, с подставленными значениями и итоговые (вычисленные) значения (ΔP), м ²	$\Delta P = \sqrt{S \cdot 3.5 \cdot m_t} = \sqrt{1400 \cdot 3.5 \cdot 0.03} = 4$
4.	Площадь земельного участка согласно сведениям Единого государственного реестра недвижимости (Ркад), м ²	1400
5.	Оценка расхождения Р и Ркад (Р - Ркад), м ²	-
6.	Предельные минимальный и максимальный размеры земельного участка (Рмин и Рмакс), м ²	- -
7.	Вид (виды) разрешенного использования	-
7.1.	Дополнительные сведения об использовании земельного участка	-
8.	Кадастровый или иной государственный учетный номер (инвентарный) здания, сооружения, объекта незавершенного строительства, расположенного на земельном участке	-
9.	Сведения о земельных участках (землях общего пользования, территории общего пользования), посредством которых обеспечивается доступ	Земли общего пользования
10.	Иные сведения	-

4. Пояснения к сведениям об уточняемом земельном участке с кадастровым номером 43:30:350203:161 :

1.	-
----	---

Сведения об уточняемых земельных участках

1. Сведения о характерных точках границы уточняемого земельного участка с кадастровым номером 43:30:350203:25 :

Система координат МСК-43, зона 2

Зона № 2

Обозначение характерных точек границ	Координаты, м				Метод определения координат	Формулы, примененные для расчета средней квадратической погрешности определения координат характерных точек границ (Mt), с подставленными в такие формулы значениями и итоговые (вычисленные) значения Mt, м	Описание закрепления точки
	содержатся в Едином государственном реестре недвижимости		определены в результате выполнения комплексных кадастровых работ				
	X	Y	X	Y			
1	2	3	4	5	6	7	8
262	600939.06	2236821.69	600938.13	2236822.65	Метод спутниковых геодезических измерений (определений)	$Mt = \sqrt{(m_0^2 + m_1^2)} = \sqrt{(0.03^2 + 0.003^2)} = 0.03$	-
263	600883.10	2236919.43	600918.96	2236871.45	Метод спутниковых геодезических измерений (определений)	$Mt = \sqrt{(m_0^2 + m_1^2)} = \sqrt{(0.03^2 + 0.003^2)} = 0.03$	-
204	600872.05	2236913.06	600902.58	2236863.57	Метод спутниковых геодезических измерений (определений)	$Mt = \sqrt{(m_0^2 + m_1^2)} = \sqrt{(0.03^2 + 0.003^2)} = 0.03$	-
203	-	-	600907.34	2236851.83	Метод спутниковых геодезических измерений (определений)	$Mt = \sqrt{(m_0^2 + m_1^2)} = \sqrt{(0.03^2 + 0.003^2)} = 0.03$	-
202	-	-	600907.16	2236846.30	Метод спутниковых геодезических измерений (определений)	$Mt = \sqrt{(m_0^2 + m_1^2)} = \sqrt{(0.03^2 + 0.003^2)} = 0.03$	-
201	-	-	600915.07	2236827.75	Метод спутниковых геодезических измерений (определений)	$Mt = \sqrt{(m_0^2 + m_1^2)} = \sqrt{(0.03^2 + 0.003^2)} = 0.03$	-

1. Сведения о характерных точках границы уточняемого земельного участка с кадастровым номером 43:30:350203:25 :							
Система координат МСК-43, зона 2						Зона № 2	
Обозначение характерных точек границ	Координаты, м				Метод определения координат	Формулы, примененные для расчета средней квадратической погрешности определения координат характерных точек границ (Mt), с подставленными в такие формулы значениями и итоговые (вычисленные) значения Mt, м	Описание закрепления точки
	содержатся в Едином государственном реестре недвижимости		определены в результате выполнения комплексных кадастровых работ				
	X	Y	X	Y			
1	2	3	4	5	6	7	8
268	-	-	600916.57	2236828.39	Метод спутниковых геодезических измерений (определений)	$Mt = \sqrt{(m_0^2 + m_1^2)} = \sqrt{(0.03^2 + 0.003^2)} = 0.03$	-
269	600927.93	2236816.48	600921.87	2236816.72	Метод спутниковых геодезических измерений (определений)	$Mt = \sqrt{(m_0^2 + m_1^2)} = \sqrt{(0.03^2 + 0.003^2)} = 0.03$	-
262	600939.06	2236821.69	600938.13	2236822.65	Метод спутниковых геодезических измерений (определений)	$Mt = \sqrt{(m_0^2 + m_1^2)} = \sqrt{(0.03^2 + 0.003^2)} = 0.03$	-
2. Сведения о частях границ уточняемого земельного участка с кадастровым номером 43:30:350203:25 :							
Обозначение части границ		Горизонтальное проложение (S), м	Описание прохождения части границ	Сведения о согласовании местоположения границ (согласовано/спорное)			
от т.	до т.						
1	2	3	4	5			
262	263	52.43	-	-			
263	204	18.18	-	-			
204	203	12.67	-	-			
203	202	5.53	-	-			
202	201	20.17	-	-			
201	268	1.63	-	-			
268	269	12.82	-	-			
269	262	17.31	-	-			

3. Сведения о характеристиках уточняемого земельного участка с кадастровым номером 43:30:350203:25 :		
№ п/п	Наименование характеристики земельного участка	Значение характеристики
1	2	3
1.	Адрес земельного участка	-
1.1.	Сведения о местоположении земельного участка (при отсутствии адреса) в структурированном в соответствии с федеральной информационной адресной системой виде	Российская Федерация, Кировская область, район Слободской, деревня Яговкино
1.2.	Дополнительные сведения о местоположении земельного участка	-
2.	Площадь земельного участка ± величина погрешности определения (вычисления) площади ($P \pm \Delta P$), м ²	967 ± 3
3.	Формула, примененная для вычисления предельной погрешности определения площади земельного участка, с подставленными значениями и итоговые (вычисленные) значения (ΔP), м ²	$\Delta P = \sqrt{S * 3.5 * m_t} = \sqrt{967 * 3.5 * 0.03} = 3$
4.	Площадь земельного участка согласно сведениям Единого государственного реестра недвижимости ($R_{кад}$), м ²	880
5.	Оценка расхождения P и $R_{кад}$ ($P - R_{кад}$), м ²	87
6.	Предельные минимальный и максимальный размеры земельного участка ($R_{мин}$ и $R_{макс}$), м ²	- -
7.	Вид (виды) разрешенного использования	-
7.1.	Дополнительные сведения об использовании земельного участка	-
8.	Кадастровый или иной государственный учетный номер (инвентарный) здания, сооружения, объекта незавершенного строительства, расположенного на земельном участке	43:30:350203:254
9.	Сведения о земельных участках (землях общего пользования, территории общего пользования), посредством которых обеспечивается доступ	Земли общего пользования
10.	Иные сведения	-
4. Пояснения к сведениям об уточняемом земельном участке с кадастровым номером 43:30:350203:25 :		
1.	-	

Сведения об уточняемых земельных участках

1. Сведения о характерных точках границы уточняемого земельного участка с кадастровым номером 43:30:350203:26 :

Система координат МСК-43, зона 2

Зона № 2

Обозначение характерных точек границ	Координаты, м				Метод определения координат	Формулы, примененные для расчета средней квадратической погрешности определения координат характерных точек границ (Mt), с подставленными в такие формулы значениями и итоговые (вычисленные) значения Mt, м	Описание закрепления точки
	содержатся в Едином государственном реестре недвижимости		определены в результате выполнения комплексных кадастровых работ				
	X	Y	X	Y			
1	2	3	4	5	6	7	8
271	600946.11	2236825.38	600948.68	2236826.36	Метод спутниковых геодезических измерений (определений)	$Mt = \sqrt{(m_0^2 + m_1^2)} = \sqrt{(0.03^2 + 0.003^2)} = 0.03$	-
270	600892.58	2236924.37	600917.87	2236901.86	Метод спутниковых геодезических измерений (определений)	$Mt = \sqrt{(m_0^2 + m_1^2)} = \sqrt{(0.03^2 + 0.003^2)} = 0.03$	-
277	-	-	600908.25	2236897.65	Метод спутниковых геодезических измерений (определений)	$Mt = \sqrt{(m_0^2 + m_1^2)} = \sqrt{(0.03^2 + 0.003^2)} = 0.03$	-
263	600883.10	2236919.43	600918.96	2236871.45	Метод спутниковых геодезических измерений (определений)	$Mt = \sqrt{(m_0^2 + m_1^2)} = \sqrt{(0.03^2 + 0.003^2)} = 0.03$	-
262	600939.06	2236821.69	600938.13	2236822.65	Метод спутниковых геодезических измерений (определений)	$Mt = \sqrt{(m_0^2 + m_1^2)} = \sqrt{(0.03^2 + 0.003^2)} = 0.03$	-
271	600946.11	2236825.38	600948.68	2236826.36	Метод спутниковых геодезических измерений (определений)	$Mt = \sqrt{(m_0^2 + m_1^2)} = \sqrt{(0.03^2 + 0.003^2)} = 0.03$	-

2. Сведения о частях границ уточняемого земельного участка с кадастровым номером 43:30:350203:26 :				
Обозначение части границ		Горизонтальное проложение (S), м	Описание прохождения части границ	Сведения о согласовании местоположения границ (согласовано/спорное)
от т.	до т.			
1	2	3	4	5
271	270	81.54	-	-
270	277	10.50	-	-
277	263	28.30	-	-
263	262	52.43	-	-
262	271	11.18	-	-
3. Сведения о характеристиках уточняемого земельного участка с кадастровым номером 43:30:350203:26 :				
№ п/п	Наименование характеристики земельного участка	Значение характеристики		
1	2	3		
1.	Адрес земельного участка	-		
1.1.	Сведения о местоположении земельного участка (при отсутствии адреса) в структурированном в соответствии с федеральной информационной адресной системой виде	Российская Федерация, Кировская область, район Слободской, деревня Яговкино		
1.2.	Дополнительные сведения о местоположении земельного участка	-		
2.	Площадь земельного участка ± величина погрешности определения (вычисления) площади (P ± ΔP), м2	869 ± 3		
3.	Формула, примененная для вычисления предельной погрешности определения площади земельного участка, с подставленными значениями и итоговые (вычисленные) значения (ΔP), м2	$\Delta P = \sqrt{S} * 3.5 * mt = \sqrt{869} * 3.5 * 0.03 = 3$		
4.	Площадь земельного участка согласно сведениям Единого государственного реестра недвижимости (Pкад), м2	792		
5.	Оценка расхождения P и Pкад (P - Pкад), м2	77		
6.	Предельные минимальный и максимальный размеры земельного участка (Pмин и Pмакс), м2	-		
7.	Вид (виды) разрешенного использования	-		
7.1.	Дополнительные сведения об использовании земельного участка	-		
8.	Кадастровый или иной государственный учетный номер (инвентарный) здания, сооружения, объекта незавершенного строительства, расположенного на земельном участке	43:30:350203:254		
9.	Сведения о земельных участках (землях общего пользования, территории общего пользования), посредством которых обеспечивается доступ	Земли общего пользования		
10.	Иные сведения	-		
4. Пояснения к сведениям об уточняемом земельном участке с кадастровым номером 43:30:350203:26 :				
1.	-			

Сведения об уточняемых земельных участках

1. Сведения о характерных точках границы уточняемого земельного участка с кадастровым номером 43:30:350203:27 :

Система координат МСК-43, зона 2

Зона № 2

Обозначение характерных точек границ	Координаты, м				Метод определения координат	Формулы, примененные для расчета средней квадратической погрешности определения координат характерных точек границ (Mt), с подставленными в такие формулы значениями и итоговые (вычисленные) значения Mt, м	Описание закрепления точки
	содержатся в Едином государственном реестре недвижимости		определены в результате выполнения комплексных кадастровых работ				
	X	Y	X	Y			
1	2	3	4	5	6	7	8
270	600892.58	2236924.37	600917.87	2236901.86	Метод спутниковых геодезических измерений (определений)	$Mt = \sqrt{(m_0^2 + m_1^2)} = \sqrt{(0.03^2 + 0.003^2)} = 0.03$	-
271	600946.11	2236825.38	600948.68	2236826.36	Метод спутниковых геодезических измерений (определений)	$Mt = \sqrt{(m_0^2 + m_1^2)} = \sqrt{(0.03^2 + 0.003^2)} = 0.03$	-
272	-	-	600949.84	2236823.52	Метод спутниковых геодезических измерений (определений)	$Mt = \sqrt{(m_0^2 + m_1^2)} = \sqrt{(0.03^2 + 0.003^2)} = 0.03$	-
273	600956.07	2236830.52	600959.68	2236827.18	Метод спутниковых геодезических измерений (определений)	$Mt = \sqrt{(m_0^2 + m_1^2)} = \sqrt{(0.03^2 + 0.003^2)} = 0.03$	-
274	600901.83	2236929.27	600927.25	2236905.48	Метод спутниковых геодезических измерений (определений)	$Mt = \sqrt{(m_0^2 + m_1^2)} = \sqrt{(0.03^2 + 0.003^2)} = 0.03$	-
270	600892.58	2236924.37	600917.87	2236901.86	Метод спутниковых геодезических измерений (определений)	$Mt = \sqrt{(m_0^2 + m_1^2)} = \sqrt{(0.03^2 + 0.003^2)} = 0.03$	-

2. Сведения о частях границ уточняемого земельного участка с кадастровым номером 43:30:350203:27 :				
Обозначение части границ		Горизонтальное проложение (S), м	Описание прохождения части границ	Сведения о согласовании местоположения границ (согласовано/спорное)
от т.	до т.			
1	2	3	4	5
270	271	81.54	-	-
271	272	3.07	-	-
272	273	10.50	-	-
273	274	84.75	-	-
274	270	10.05	-	-
3. Сведения о характеристиках уточняемого земельного участка с кадастровым номером 43:30:350203:27 :				
№ п/п	Наименование характеристики земельного участка	Значение характеристики		
1	2	3		
1.	Адрес земельного участка	-		
1.1.	Сведения о местоположении земельного участка (при отсутствии адреса) в структурированном в соответствии с федеральной информационной адресной системой виде	Российская Федерация, Кировская область, район Слободской, деревня Яговкино		
1.2.	Дополнительные сведения о местоположении земельного участка	-		
2.	Площадь земельного участка ± величина погрешности определения (вычисления) площади (P ± ΔP), м ²	870 ± 3		
3.	Формула, примененная для вычисления предельной погрешности определения площади земельного участка, с подставленными значениями и итоговые (вычисленные) значения (ΔP), м ²	$\Delta P = \sqrt{S} * 3.5 * m_t = \sqrt{870} * 3.5 * 0.03 = 3$		
4.	Площадь земельного участка согласно сведениям Единого государственного реестра недвижимости (P _{кад}), м ²	792		
5.	Оценка расхождения P и P _{кад} (P - P _{кад}), м ²	78		
6.	Предельные минимальный и максимальный размеры земельного участка (P _{мин} и P _{макс}), м ²	-		
7.	Вид (виды) разрешенного использования	-		
7.1.	Дополнительные сведения об использовании земельного участка	-		
8.	Кадастровый или иной государственный учетный номер (инвентарный) здания, сооружения, объекта незавершенного строительства, расположенного на земельном участке	-		
9.	Сведения о земельных участках (землях общего пользования, территории общего пользования), посредством которых обеспечивается доступ	Земли общего пользования		
10.	Иные сведения	-		
4. Пояснения к сведениям об уточняемом земельном участке с кадастровым номером 43:30:350203:27 :				
1.	-			

Сведения об уточняемых земельных участках

1. Сведения о характерных точках границы уточняемого земельного участка с кадастровым номером 43:30:350203:160 :

Система координат МСК-43, зона 2

Зона № 2

Обозначение характерных точек границ	Координаты, м				Метод определения координат	Формулы, примененные для расчета средней квадратической погрешности определения координат характерных точек границ (Mt), с подставленными в такие формулы значениями и итоговые (вычисленные) значения Mt, м	Описание закрепления точки
	содержатся в Едином государственном реестре недвижимости		определены в результате выполнения комплексных кадастровых работ				
	X	Y	X	Y			
1	2	3	4	5	6	7	8
281	600979.70	2236839.88	600991.21	2236840.97	Метод спутниковых геодезических измерений (определений)	$Mt = \sqrt{(m_0^2 + m_1^2)} = \sqrt{(0.03^2 + 0.003^2)} = 0.03$	-
282	600925.48	2236939.49	600951.41	2236924.87	Метод спутниковых геодезических измерений (определений)	$Mt = \sqrt{(m_0^2 + m_1^2)} = \sqrt{(0.03^2 + 0.003^2)} = 0.03$	-
274	600901.83	2236929.27	-	-	-	0	-
2030	-	-	600935.03	2236917.99	Метод спутниковых геодезических измерений (определений)	$Mt = \sqrt{(m_0^2 + m_1^2)} = \sqrt{(0.03^2 + 0.003^2)} = 0.03$	-
273	600956.07	2236830.52	-	-	-	0	-
2040	-	-	600967.58	2236831.51	Метод спутниковых геодезических измерений (определений)	$Mt = \sqrt{(m_0^2 + m_1^2)} = \sqrt{(0.03^2 + 0.003^2)} = 0.03$	-
281	600979.70	2236839.88	600991.21	2236840.97	Метод спутниковых геодезических измерений (определений)	$Mt = \sqrt{(m_0^2 + m_1^2)} = \sqrt{(0.03^2 + 0.003^2)} = 0.03$	-

2. Сведения о частях границ уточняемого земельного участка с кадастровым номером 43:30:350203:160 :				
Обозначение части границ		Горизонтальное проложение (S), м	Описание прохождения части границ	Сведения о согласовании местоположения границ (согласовано/спорное)
от т.	до т.			
1	2	3	4	5
281	282	92.86	-	-
282	2030	17.77	-	-
2030	2040	92.40	-	-
2040	281	25.45	-	-
3. Сведения о характеристиках уточняемого земельного участка с кадастровым номером 43:30:350203:160 :				
№ п/п	Наименование характеристики земельного участка		Значение характеристики	
1	2		3	
1.	Адрес земельного участка		-	
1.1.	Сведения о местоположении земельного участка (при отсутствии адреса) в структурированном в соответствии с федеральной информационной адресной системой виде		Российская Федерация, Кировская область, район Слободской, деревня Яговкино	
1.2.	Дополнительные сведения о местоположении земельного участка		-	
2.	Площадь земельного участка ± величина погрешности определения (вычисления) площади (P ± ΔP), м2		2000 ± 5	
3.	Формула, примененная для вычисления предельной погрешности определения площади земельного участка, с подставленными значениями и итоговые (вычисленные) значения (ΔP), м2		$\Delta P = \sqrt{S \cdot 3.5 \cdot m_t} = \sqrt{2000 \cdot 3.5 \cdot 0.03} = 5$	
4.	Площадь земельного участка согласно сведениям Единого государственного реестра недвижимости (P _{кад}), м2		2000	
5.	Оценка расхождения P и P _{кад} (P - P _{кад}), м2		-	
6.	Предельные минимальный и максимальный размеры земельного участка (P _{мин} и P _{макс}), м2		-	
7.	Вид (виды) разрешенного использования		-	
7.1.	Дополнительные сведения об использовании земельного участка		-	
8.	Кадастровый или иной государственный учетный номер (инвентарный) здания, сооружения, объекта незавершенного строительства, расположенного на земельном участке		43:30:350203:209 43:30:000000:1222	
9.	Сведения о земельных участках (землях общего пользования, территории общего пользования), посредством которых обеспечивается доступ		Земли общего пользования	
10.	Иные сведения		-	
4. Пояснения к сведениям об уточняемом земельном участке с кадастровым номером 43:30:350203:160 :				
1.	-			

Сведения об уточняемых земельных участках

1. Сведения о характерных точках границы уточняемого земельного участка с кадастровым номером 43:30:350203:167 :

Система координат МСК-43, зона 2

Зона № 2

Обозначение характерных точек границ	Координаты, м				Метод определения координат	Формулы, примененные для расчета средней квадратической погрешности определения координат характерных точек границ (Mt), с подставленными в такие формулы значениями и итоговые (вычисленные) значения Mt, м	Описание закрепления точки
	содержатся в Едином государственном реестре недвижимости		определены в результате выполнения комплексных кадастровых работ				
	X	Y	X	Y			
1	2	3	4	5	6	7	8
281	601004.64	2236846.98	600991.21	2236840.97	Метод спутниковых геодезических измерений (определений)	$Mt = \sqrt{(m_0^2 + m_1^2)} = \sqrt{(0.03^2 + 0.003^2)} = 0.03$	-
295	601033.25	2236860.95	601035.37	2236858.85	Метод спутниковых геодезических измерений (определений)	$Mt = \sqrt{(m_0^2 + m_1^2)} = \sqrt{(0.03^2 + 0.003^2)} = 0.03$	-
294	600963.89	2236969.27	600989.51	2236946.69	Метод спутниковых геодезических измерений (определений)	$Mt = \sqrt{(m_0^2 + m_1^2)} = \sqrt{(0.03^2 + 0.003^2)} = 0.03$	-
302	-	-	600949.83	2236928.33	Метод спутниковых геодезических измерений (определений)	$Mt = \sqrt{(m_0^2 + m_1^2)} = \sqrt{(0.03^2 + 0.003^2)} = 0.03$	-
282	600945.18	2236956.87	600951.41	2236924.87	Метод спутниковых геодезических измерений (определений)	$Mt = \sqrt{(m_0^2 + m_1^2)} = \sqrt{(0.03^2 + 0.003^2)} = 0.03$	-
281	601004.64	2236846.98	600991.21	2236840.97	Метод спутниковых геодезических измерений (определений)	$Mt = \sqrt{(m_0^2 + m_1^2)} = \sqrt{(0.03^2 + 0.003^2)} = 0.03$	-

2. Сведения о частях границ уточняемого земельного участка с кадастровым номером 43:30:350203:167 :				
Обозначение части границ		Горизонтальное проложение (S), м	Описание прохождения части границ	Сведения о согласовании местоположения границ (согласовано/спорное)
от т.	до т.			
1	2	3	4	5
281	295	47.64	-	-
295	294	99.09	-	-
294	302	43.72	-	-
302	282	3.80	-	-
282	281	92.86	-	-
3. Сведения о характеристиках уточняемого земельного участка с кадастровым номером 43:30:350203:167 :				
№ п/п	Наименование характеристики земельного участка	Значение характеристики		
1	2	3		
1.	Адрес земельного участка	-		
1.1.	Сведения о местоположении земельного участка (при отсутствии адреса) в структурированном в соответствии с федеральной информационной адресной системой виде	Российская Федерация, Кировская область, район Слободской, деревня Яговкино		
1.2.	Дополнительные сведения о местоположении земельного участка	-		
2.	Площадь земельного участка ± величина погрешности определения (вычисления) площади (P ± ΔP), м ²	4465 ± 7		
3.	Формула, примененная для вычисления предельной погрешности определения площади земельного участка, с подставленными значениями и итоговые (вычисленные) значения (ΔP), м ²	$\Delta P = \sqrt{S} * 3.5 * mt = \sqrt{4465} * 3.5 * 0.03 = 7$		
4.	Площадь земельного участка согласно сведениям Единого государственного реестра недвижимости (P _{кад}), м ²	4465		
5.	Оценка расхождения P и P _{кад} (P - P _{кад}), м ²	-		
6.	Предельные минимальный и максимальный размеры земельного участка (P _{мин} и P _{макс}), м ²	-		
7.	Вид (виды) разрешенного использования	-		
7.1.	Дополнительные сведения об использовании земельного участка	-		
8.	Кадастровый или иной государственный учетный номер (инвентарный) здания, сооружения, объекта незавершенного строительства, расположенного на земельном участке	43:30:350203:236 43:30:000000:1222		
9.	Сведения о земельных участках (землях общего пользования, территории общего пользования), посредством которых обеспечивается доступ	Земли общего пользования		
10.	Иные сведения	-		
4. Пояснения к сведениям об уточняемом земельном участке с кадастровым номером 43:30:350203:167 :				
1.	-			

Сведения об уточняемых земельных участках

1. Сведения о характерных точках границы уточняемого земельного участка с кадастровым номером 43:30:350203:126 :

Система координат МСК-43, зона 2

Зона № 2

Обозначение характерных точек границ	Координаты, м				Метод определения координат	Формулы, примененные для расчета средней квадратической погрешности определения координат характерных точек границ (Mt), с подставленными в такие формулы значениями и итоговые (вычисленные) значения Mt, м	Описание закрепления точки
	содержатся в Едином государственном реестре недвижимости		определены в результате выполнения комплексных кадастровых работ				
	X	Y	X	Y			
1	2	3	4	5	6	7	8
295	601034.27	2236861.34	601035.37	2236858.85	Метод спутниковых геодезических измерений (определений)	$Mt = \sqrt{(m_0^2 + m_1^2)} = \sqrt{(0.03^2 + 0.003^2)} = 0.03$	-
296	601056.15	2236872.42	601056.45	2236869.61	Метод спутниковых геодезических измерений (определений)	$Mt = \sqrt{(m_0^2 + m_1^2)} = \sqrt{(0.03^2 + 0.003^2)} = 0.03$	-
297	-	-	601033.27	2236916.04	Метод спутниковых геодезических измерений (определений)	$Mt = \sqrt{(m_0^2 + m_1^2)} = \sqrt{(0.03^2 + 0.003^2)} = 0.03$	-
298	600980.31	2236993.47	600999.06	2236983.21	Метод спутниковых геодезических измерений (определений)	$Mt = \sqrt{(m_0^2 + m_1^2)} = \sqrt{(0.03^2 + 0.003^2)} = 0.03$	-
292	-	-	600991.21	2236998.62	Метод спутниковых геодезических измерений (определений)	$Mt = \sqrt{(m_0^2 + m_1^2)} = \sqrt{(0.03^2 + 0.003^2)} = 0.03$	-
293	600958.73	2236979.76	600968.69	2236986.58	Метод спутниковых геодезических измерений (определений)	$Mt = \sqrt{(m_0^2 + m_1^2)} = \sqrt{(0.03^2 + 0.003^2)} = 0.03$	-

1. Сведения о характерных точках границы уточняемого земельного участка с кадастровым номером 43:30:350203:126 :							
Система координат МСК-43, зона 2						Зона № 2	
Обозначение характерных точек границ	Координаты, м				Метод определения координат	Формулы, примененные для расчета средней квадратической погрешности определения координат характерных точек границ (Mt), с подставленными в такие формулы значениями и итоговые (вычисленные) значения Mt, м	Описание закрепления точки
	содержатся в Едином государственном реестре недвижимости		определены в результате выполнения комплексных кадастровых работ				
	X	Y	X	Y			
1	2	3	4	5	6	7	8
294	-	-	600989.51	2236946.69	Метод спутниковых геодезических измерений (определений)	$Mt = \sqrt{(m_0^2 + m_1^2)} = \sqrt{(0.03^2 + 0.003^2)} = 0.03$	-
295	601034.27	2236861.34	601035.37	2236858.85	Метод спутниковых геодезических измерений (определений)	$Mt = \sqrt{(m_0^2 + m_1^2)} = \sqrt{(0.03^2 + 0.003^2)} = 0.03$	-
2. Сведения о частях границ уточняемого земельного участка с кадастровым номером 43:30:350203:126 :							
Обозначение части границ		Горизонтальное проложение (S), м		Описание прохождения части границ	Сведения о согласовании местоположения границ (согласовано/спорное)		
от т.	до т.						
1	2	3		4	5		
295	296	23.67		-	-		
296	297	51.89		-	-		
297	298	75.38		-	-		
298	292	17.29		-	-		
292	293	25.54		-	-		
293	294	45.00		-	-		
294	295	99.09		-	-		
3. Сведения о характеристиках уточняемого земельного участка с кадастровым номером 43:30:350203:126 :							
№ п/п	Наименование характеристики земельного участка				Значение характеристики		
1	2				3		
1.	Адрес земельного участка				-		
1.1.	Сведения о местоположении земельного участка (при отсутствии адреса) в структурированном в соответствии с федеральной информационной адресной системой виде				Российская Федерация, Кировская область, район Слободской, деревня Яговкино		
1.2.	Дополнительные сведения о местоположении земельного участка				-		
2.	Площадь земельного участка ± величина погрешности определения (вычисления) площади (P ± ΔP), м2				3570 ± 6		

3. Сведения о характеристиках уточняемого земельного участка с кадастровым номером 43:30:350203:126 :		
№ п/п	Наименование характеристики земельного участка	Значение характеристики
1	2	3
3.	Формула, примененная для вычисления предельной погрешности определения площади земельного участка, с подставленными значениями и итоговые (вычисленные) значения (ΔP), м ²	$\Delta P = \sqrt{S*3.5*mt} = \sqrt{3570*3.5*0.03}=6$
4.	Площадь земельного участка согласно сведениям Единого государственного реестра недвижимости (Ркад), м ²	3570
5.	Оценка расхождения Р и Ркад (Р - Ркад), м ²	-
6.	Предельные минимальный и максимальный размеры земельного участка (Рмин и Рмакс), м ²	- -
7.	Вид (виды) разрешенного использования	-
7.1.	Дополнительные сведения об использовании земельного участка	-
8.	Кадастровый или иной государственный учетный номер (инвентарный) здания, сооружения, объекта незавершенного строительства, расположенного на земельном участке	43:30:350203:312 43:30:000000:1222
9.	Сведения о земельных участках (землях общего пользования, территории общего пользования), посредством которых обеспечивается доступ	Земли общего пользования
10.	Иные сведения	-
4. Пояснения к сведениям об уточняемом земельном участке с кадастровым номером 43:30:350203:126 :		
1.	-	

Сведения об уточняемых земельных участках

1. Сведения о характерных точках границы уточняемого земельного участка с кадастровым номером 43:30:350203:149 :

Система координат МСК-43, зона 2

Зона № 2

Обозначение характерных точек границ	Координаты, м				Метод определения координат	Формулы, примененные для расчета средней квадратической погрешности определения координат характерных точек границ (Mt), с подставленными в такие формулы значениями и итоговые (вычисленные) значения Mt, м	Описание закрепления точки
	содержатся в Едином государственном реестре недвижимости		определены в результате выполнения комплексных кадастровых работ				
	X	Y	X	Y			
1	2	3	4	5	6	7	8
4	601084.78	2236885.95	601080.61	2236882.75	Метод спутниковых геодезических измерений (определений)	$Mt = \sqrt{(m_0^2 + m_1^2)} = \sqrt{(0.03^2 + 0.003^2)} = 0.03$	-
5	601004.21	2237006.65	601019.59	2236993.88	Метод спутниковых геодезических измерений (определений)	$Mt = \sqrt{(m_0^2 + m_1^2)} = \sqrt{(0.03^2 + 0.003^2)} = 0.03$	-
294	600984.56	2236993.25	-	-	-	0	-
298	-	-	600999.06	2236983.21	Метод спутниковых геодезических измерений (определений)	$Mt = \sqrt{(m_0^2 + m_1^2)} = \sqrt{(0.03^2 + 0.003^2)} = 0.03$	-
295	601065.54	2236874.53	-	-	-	0	-
297	-	-	601033.27	2236916.04	Метод спутниковых геодезических измерений (определений)	$Mt = \sqrt{(m_0^2 + m_1^2)} = \sqrt{(0.03^2 + 0.003^2)} = 0.03$	-
296	-	-	601056.45	2236869.61	Метод спутниковых геодезических измерений (определений)	$Mt = \sqrt{(m_0^2 + m_1^2)} = \sqrt{(0.03^2 + 0.003^2)} = 0.03$	-

1. Сведения о характерных точках границы уточняемого земельного участка с кадастровым номером 43:30:350203:149 :							
Система координат МСК-43, зона 2						Зона № 2	
Обозначение характерных точек границ	Координаты, м				Метод определения координат	Формулы, примененные для расчета средней квадратической погрешности определения координат характерных точек границ (Mt), с подставленными в такие формулы значениями и итоговые (вычисленные) значения Mt, м	Описание закрепления точки
	содержатся в Едином государственном реестре недвижимости		определены в результате выполнения комплексных кадастровых работ				
	X	Y	X	Y			
1	2	3	4	5	6	7	8
4	601084.78	2236885.95	601080.61	2236882.75	Метод спутниковых геодезических измерений (определений)	$Mt = \sqrt{(m_0^2 + m_1^2)} = \sqrt{(0.03^2 + 0.003^2)} = 0.03$	-
2. Сведения о частях границ уточняемого земельного участка с кадастровым номером 43:30:350203:149 :							
Обозначение части границ		Горизонтальное проложение (S), м	Описание прохождения части границ	Сведения о согласовании местоположения границ (согласовано/спорное)			
от т.	до т.						
1	2	3	4	5			
4	5	126.78	-	-			
5	298	23.14	-	-			
298	297	75.38	-	-			
297	296	51.89	-	-			
296	4	27.50	-	-			
3. Сведения о характеристиках уточняемого земельного участка с кадастровым номером 43:30:350203:149 :							
№ п/п	Наименование характеристики земельного участка		Значение характеристики				
1	2		3				
1.	Адрес земельного участка		-				
1.1.	Сведения о местоположении земельного участка (при отсутствии адреса) в структурированном в соответствии с федеральной информационной адресной системой виде		Российская Федерация, Кировская область, район Слободской, деревня Яговкино				
1.2.	Дополнительные сведения о местоположении земельного участка		-				
2.	Площадь земельного участка ± величина погрешности определения (вычисления) площади (P ± ΔP), м2		3200 ± 6				
3.	Формула, примененная для вычисления предельной погрешности определения площади земельного участка, с подставленными значениями и итоговые (вычисленные) значения (ΔP), м2		$\Delta P = \sqrt{S} * 3.5 * mt = \sqrt{3200} * 3.5 * 0.03 = 6$				
4.	Площадь земельного участка согласно сведениям Единого государственного реестра недвижимости (Pкад), м2		3200				
5.	Оценка расхождения P и Pкад (P - Pкад), м2		-				
6.	Предельные минимальный и максимальный размеры земельного участка (Pмин и Pмакс), м2		-				
7.	Вид (виды) разрешенного использования		-				

3. Сведения о характеристиках уточняемого земельного участка с кадастровым номером 43:30:350203:149 :

№ п/п	Наименование характеристики земельного участка	Значение характеристики
1	2	3
7.1.	Дополнительные сведения об использовании земельного участка	-
8.	Кадастровый или иной государственный учетный номер (инвентарный) здания, сооружения, объекта незавершенного строительства, расположенного на земельном участке	43:30:350203:208 43:30:000000:1222
9.	Сведения о земельных участках (землях общего пользования, территории общего пользования), посредством которых обеспечивается доступ	Земли общего пользования
10.	Иные сведения	-

4. Пояснения к сведениям об уточняемом земельном участке с кадастровым номером 43:30:350203:149 :

1.	-
----	---

Сведения об уточняемых земельных участках

1. Сведения о характерных точках границы уточняемого земельного участка с кадастровым номером 43:30:350203:51 :

Система координат МСК-43, зона 2

Зона № 2

Обозначение характерных точек границ	Координаты, м				Метод определения координат	Формулы, примененные для расчета средней квадратической погрешности определения координат характерных точек границ (Mt), с подставленными в такие формулы значениями и итоговые (вычисленные) значения Mt, м	Описание закрепления точки
	содержатся в Едином государственном реестре недвижимости		определены в результате выполнения комплексных кадастровых работ				
	X	Y	X	Y			
1	2	3	4	5	6	7	8
5	601004.21	2237006.65	601019.59	2236993.88	Метод спутниковых геодезических измерений (определений)	$Mt = \sqrt{(m_0^2 + m_1^2)} = \sqrt{(0.03^2 + 0.003^2)} = 0.03$	-
4	601084.78	2236885.95	601080.61	2236882.75	Метод спутниковых геодезических измерений (определений)	$Mt = \sqrt{(m_0^2 + m_1^2)} = \sqrt{(0.03^2 + 0.003^2)} = 0.03$	-
312	601104.91	2236898.22	601112.83	2236900.65	Метод спутниковых геодезических измерений (определений)	$Mt = \sqrt{(m_0^2 + m_1^2)} = \sqrt{(0.03^2 + 0.003^2)} = 0.03$	-
313	601024.30	2237019.11	601040.00	2237021.21	Метод спутниковых геодезических измерений (определений)	$Mt = \sqrt{(m_0^2 + m_1^2)} = \sqrt{(0.03^2 + 0.003^2)} = 0.03$	-
309	-	-	601012.58	2237007.80	Метод спутниковых геодезических измерений (определений)	$Mt = \sqrt{(m_0^2 + m_1^2)} = \sqrt{(0.03^2 + 0.003^2)} = 0.03$	-
5	601004.21	2237006.65	601019.59	2236993.88	Метод спутниковых геодезических измерений (определений)	$Mt = \sqrt{(m_0^2 + m_1^2)} = \sqrt{(0.03^2 + 0.003^2)} = 0.03$	-

2. Сведения о частях границ уточняемого земельного участка с кадастровым номером 43:30:350203:51 :				
Обозначение части границ		Горизонтальное проложение (S), м	Описание прохождения части границ	Сведения о согласовании местоположения границ (согласовано/спорное)
от т.	до т.			
1	2	3	4	5
5	4	126.78	-	-
4	312	36.86	-	-
312	313	140.85	-	-
313	309	30.52	-	-
309	5	15.59	-	-
3. Сведения о характеристиках уточняемого земельного участка с кадастровым номером 43:30:350203:51 :				
№ п/п	Наименование характеристики земельного участка	Значение характеристики		
1	2	3		
1.	Адрес земельного участка	-		
1.1.	Сведения о местоположении земельного участка (при отсутствии адреса) в структурированном в соответствии с федеральной информационной адресной системой виде	Российская Федерация, Кировская область, район Слободской, деревня Яговкино		
1.2.	Дополнительные сведения о местоположении земельного участка	-		
2.	Площадь земельного участка ± величина погрешности определения (вычисления) площади (P ± ΔP), м ²	4800 ± 7		
3.	Формула, примененная для вычисления предельной погрешности определения площади земельного участка, с подставленными значениями и итоговые (вычисленные) значения (ΔP), м ²	$\Delta P = \sqrt{S} * 3.5 * m_t = \sqrt{4800} * 3.5 * 0.03 = 7$		
4.	Площадь земельного участка согласно сведениям Единого государственного реестра недвижимости (P _{кад}), м ²	4800		
5.	Оценка расхождения P и P _{кад} (P - P _{кад}), м ²	-		
6.	Предельные минимальный и максимальный размеры земельного участка (P _{мин} и P _{макс}), м ²	-		
7.	Вид (виды) разрешенного использования	-		
7.1.	Дополнительные сведения об использовании земельного участка	-		
8.	Кадастровый или иной государственный учетный номер (инвентарный) здания, сооружения, объекта незавершенного строительства, расположенного на земельном участке	43:30:350203:250 43:30:000000:1222		
9.	Сведения о земельных участках (землях общего пользования, территории общего пользования), посредством которых обеспечивается доступ	Земли общего пользования		
10.	Иные сведения	-		
4. Пояснения к сведениям об уточняемом земельном участке с кадастровым номером 43:30:350203:51 :				
1.	-			

Сведения об уточняемых земельных участках

1. Сведения о характерных точках границы уточняемого земельного участка с кадастровым номером 43:30:350203:129 :

Система координат МСК-43, зона 2

Зона № 2

Обозначение характерных точек границ	Координаты, м				Метод определения координат	Формулы, примененные для расчета средней квадратической погрешности определения координат характерных точек границ (Mt), с подставленными в такие формулы значениями и итоговые (вычисленные) значения Mt, м	Описание закрепления точки
	содержатся в Едином государственном реестре недвижимости		определены в результате выполнения комплексных кадастровых работ				
	X	Y	X	Y			
1	2	3	4	5	6	7	8
23	601127.09	2236929.91	601127.09	2236929.91	Иное описание	Mt = 0.1	-
209	601115.28	2236944.68	601115.28	2236944.68	Иное описание	Mt = 0.1	-
210	-	-	601084.88	2236987.77	Иное описание	Mt = 0.1	-
211	601077.41	2236998.36	601077.41	2236998.36	Иное описание	Mt = 0.1	-
212	601076.24	2236997.63	601076.24	2236997.63	Иное описание	Mt = 0.1	-
213	601067.25	2236992.02	601067.25	2236992.02	Иное описание	Mt = 0.1	-
214	601122.20	2236911.66	601122.20	2236911.66	Иное описание	Mt = 0.1	-
24	601134.29	2236919.98	601134.29	2236919.98	Иное описание	Mt = 0.1	-
23	601127.09	2236929.91	601127.09	2236929.91	Иное описание	Mt = 0.1	-

2. Сведения о частях границ уточняемого земельного участка с кадастровым номером 43:30:350203:129 :

Обозначение части границ		Горизонтальное проложение (S), м	Описание прохождения части границ	Сведения о согласовании местоположения границ (согласовано/спорное)
от т.	до т.			
1	2	3	4	5
23	209	18.91	-	-
209	210	52.73	-	-
210	211	12.96	-	-
211	212	1.38	-	-
212	213	10.60	-	-
213	214	97.35	-	-
214	24	14.68	-	-
24	23	12.27	-	-

3. Сведения о характеристиках уточняемого земельного участка с кадастровым номером 43:30:350203:129 :		
№ п/п	Наименование характеристики земельного участка	Значение характеристики
1	2	3
1.	Адрес земельного участка	-
1.1.	Сведения о местоположении земельного участка (при отсутствии адреса) в структурированном в соответствии с федеральной информационной адресной системой виде	Российская Федерация, Кировская область, район Слободской, деревня Яговкино
1.2.	Дополнительные сведения о местоположении земельного участка	-
2.	Площадь земельного участка ± величина погрешности определения (вычисления) площади ($P \pm \Delta P$), м ²	1256 ± 12
3.	Формула, примененная для вычисления предельной погрешности определения площади земельного участка, с подставленными значениями и итоговые (вычисленные) значения (ΔP), м ²	$\Delta P = \sqrt{S*3.5*mt} = \sqrt{1256*3.5*0.1}=12$
4.	Площадь земельного участка согласно сведениям Единого государственного реестра недвижимости ($R_{кад}$), м ²	1256
5.	Оценка расхождения P и $R_{кад}$ ($P - R_{кад}$), м ²	-
6.	Предельные минимальный и максимальный размеры земельного участка ($R_{мин}$ и $R_{макс}$), м ²	- -
7.	Вид (виды) разрешенного использования	-
7.1.	Дополнительные сведения об использовании земельного участка	-
8.	Кадастровый или иной государственный учетный номер (инвентарный) здания, сооружения, объекта незавершенного строительства, расположенного на земельном участке	43:30:350203:430 43:30:000000:1222
9.	Сведения о земельных участках (землях общего пользования, территории общего пользования), посредством которых обеспечивается доступ	Земли общего пользования
10.	Иные сведения	-
4. Пояснения к сведениям об уточняемом земельном участке с кадастровым номером 43:30:350203:129 :		
1.	-	

Сведения об уточняемых земельных участках

1. Сведения о характерных точках границы уточняемого земельного участка с кадастровым номером 43:30:350203:156 :

Система координат МСК-43, зона 2

Зона №2

Обозначение характерных точек границ	Координаты, м				Метод определения координат	Формулы, примененные для расчета средней квадратической погрешности определения координат характерных точек границ (Mt), с подставленными в такие формулы значениями и итоговые (вычисленные) значения Mt, м	Описание закрепления точки
	содержатся в Едином государственном реестре недвижимости		определены в результате выполнения комплексных кадастровых работ				
	X	Y	X	Y			
1	2	3	4	5	6	7	8
209	601115.28	2236944.68	601115.28	2236944.68	Иное описание	$Mt = 0.1$	-
23	601127.09	2236929.91	601127.09	2236929.91	Иное описание	$Mt = 0.1$	-
22	601143.29	2236941.21	601143.29	2236941.21	Иное описание	$Mt = 0.1$	-
2015	601130.35	2236955.33	-	-	-	0	-
2016	601123.05	2236963.81	-	-	-	0	-
41	601087.01	2237004.68	601095.17	2236995.41	Метод спутниковых геодезических измерений (определений)	$Mt = \sqrt{(m_0^2 + m_1^2)} = \sqrt{(0.03^2 + 0.003^2)} = 0.03$	-
211	601077.41	2236998.36	-	-	Иное описание	$Mt = 0.1$	-
210	-	-	601084.88	2236987.77	Метод спутниковых геодезических измерений (определений)	$Mt = \sqrt{(m_0^2 + m_1^2)} = \sqrt{(0.03^2 + 0.003^2)} = 0.03$	-
209	601115.28	2236944.68	601115.28	2236944.68	Иное описание	$Mt = 0.1$	-

2. Сведения о частях границ уточняемого земельного участка с кадастровым номером 43:30:350203:156 :

Обозначение части границ		Горизонтальное проложение (S), м	Описание прохождения части границ	Сведения о согласовании местоположения границ (согласовано/спорное)
от т.	до т.			
1	2	3	4	5
209	23	18.91	-	-
23	22	19.75	-	-
22	41	72.48	-	-
41	210	12.82	-	-

2. Сведения о частях границ уточняемого земельного участка с кадастровым номером 43:30:350203:156 :				
Обозначение части границ		Горизонтальное проложение (S), м	Описание прохождения части границ	Сведения о согласовании местоположения границ (согласовано/спорное)
от т.	до т.			
1	2	3	4	5
210	209	52.73	-	-
3. Сведения о характеристиках уточняемого земельного участка с кадастровым номером 43:30:350203:156 :				
№ п/п	Наименование характеристики земельного участка	Значение характеристики		
1	2	3		
1.	Адрес земельного участка	-		
1.1.	Сведения о местоположении земельного участка (при отсутствии адреса) в структурированном в соответствии с федеральной информационной адресной системой виде	Российская Федерация, Кировская область, район Слободской, деревня Яговкино		
1.2.	Дополнительные сведения о местоположении земельного участка	-		
2.	Площадь земельного участка ± величина погрешности определения (вычисления) площади (P ± ΔP), м2	1200 ± 4		
3.	Формула, примененная для вычисления предельной погрешности определения площади земельного участка, с подставленными значениями и итоговые (вычисленные) значения (ΔP), м2	$\Delta P = \sqrt{S} * 3.5 * m_t = \sqrt{1200} * 3.5 * 0.03 = 4$		
4.	Площадь земельного участка согласно сведениям Единого государственного реестра недвижимости (P _{кад}), м2	1200		
5.	Оценка расхождения P и P _{кад} (P - P _{кад}), м2	-		
6.	Предельные минимальный и максимальный размеры земельного участка (P _{мин} и P _{макс}), м2	-		
7.	Вид (виды) разрешенного использования	-		
7.1.	Дополнительные сведения об использовании земельного участка	-		
8.	Кадастровый или иной государственный учетный номер (инвентарный) здания, сооружения, объекта незавершенного строительства, расположенного на земельном участке	-		
9.	Сведения о земельных участках (землях общего пользования, территории общего пользования), посредством которых обеспечивается доступ	Земли общего пользования		
10.	Иные сведения	-		
4. Пояснения к сведениям об уточняемом земельном участке с кадастровым номером 43:30:350203:156 :				
1.	-			

Сведения об уточняемых земельных участках

1. Сведения о характерных точках границы уточняемого земельного участка с кадастровым номером 43:30:350203:139 :

Система координат МСК-43, зона 2

Зона № 2

Обозначение характерных точек границ	Координаты, м				Метод определения координат	Формулы, примененные для расчета средней квадратической погрешности определения координат характерных точек границ (Mt), с подставленными в такие формулы значениями и итоговые (вычисленные) значения Mt, м	Описание закрепления точки
	содержатся в Едином государственном реестре недвижимости		определены в результате выполнения комплексных кадастровых работ				
	X	Y	X	Y			
1	2	3	4	5	6	7	8
22	601143.29	2236941.21	601143.29	2236941.21	Метод спутниковых геодезических измерений (определений)	$Mt = \sqrt{(m_0^2 + m_1^2)} = \sqrt{(0.03^2 + 0.003^2)} = 0.03$	-
26	601148.19	2236935.88	601148.19	2236935.88	Метод спутниковых геодезических измерений (определений)	$Mt = \sqrt{(m_0^2 + m_1^2)} = \sqrt{(0.03^2 + 0.003^2)} = 0.03$	-
25	601151.01	2236931.65	601151.01	2236931.65	Метод спутниковых геодезических измерений (определений)	$Mt = \sqrt{(m_0^2 + m_1^2)} = \sqrt{(0.03^2 + 0.003^2)} = 0.03$	-
36	601177.97	2236952.66	601177.36	2236951.80	Метод спутниковых геодезических измерений (определений)	$Mt = \sqrt{(m_0^2 + m_1^2)} = \sqrt{(0.03^2 + 0.003^2)} = 0.03$	-
37	-	-	601145.54	2236992.62	Метод спутниковых геодезических измерений (определений)	$Mt = \sqrt{(m_0^2 + m_1^2)} = \sqrt{(0.03^2 + 0.003^2)} = 0.03$	-
38	-	-	601107.76	2237032.49	Метод спутниковых геодезических измерений (определений)	$Mt = \sqrt{(m_0^2 + m_1^2)} = \sqrt{(0.03^2 + 0.003^2)} = 0.03$	-

1. Сведения о характерных точках границы уточняемого земельного участка с кадастровым номером 43:30:350203:139 :							
Система координат МСК-43, зона 2							Зона № 2
Обозначение характерных точек границ	Координаты, м				Метод определения координат	Формулы, примененные для расчета средней квадратической погрешности определения координат характерных точек границ (Mt), с подставленными в такие формулы значениями и итоговые (вычисленные) значения Mt, м	Описание закрепления точки
	содержатся в Едином государственном реестре недвижимости		определены в результате выполнения комплексных кадастровых работ				
	X	Y	X	Y			
1	2	3	4	5	6	7	8
2018	601081.36	2237066.34	601081.12	2237064.11	Метод спутниковых геодезических измерений (определений)	$Mt = \sqrt{(m_0^2 + m_1^2)} = \sqrt{(0.03^2 + 0.003^2)} = 0.03$	-
2017	601053.32	2237052.51	601050.61	2237043.44	Метод спутниковых геодезических измерений (определений)	$Mt = \sqrt{(m_0^2 + m_1^2)} = \sqrt{(0.03^2 + 0.003^2)} = 0.03$	-
41	601087.01	2237004.68	601095.17	2236995.41	Метод спутниковых геодезических измерений (определений)	$Mt = \sqrt{(m_0^2 + m_1^2)} = \sqrt{(0.03^2 + 0.003^2)} = 0.03$	-
2016	601123.05	2236963.81	-	-	Метод спутниковых геодезических измерений (определений)	$Mt = \sqrt{(m_0^2 + m_1^2)} = \sqrt{(0.03^2 + 0.003^2)} = 0.03$	-
2015	601130.35	2236955.33	-	-	Метод спутниковых геодезических измерений (определений)	$Mt = \sqrt{(m_0^2 + m_1^2)} = \sqrt{(0.03^2 + 0.003^2)} = 0.03$	-
22	601143.29	2236941.21	601143.29	2236941.21	Метод спутниковых геодезических измерений (определений)	$Mt = \sqrt{(m_0^2 + m_1^2)} = \sqrt{(0.03^2 + 0.003^2)} = 0.03$	-

2. Сведения о частях границ уточняемого земельного участка с кадастровым номером 43:30:350203:139 :				
Обозначение части границ		Горизонтальное проложение (S), м	Описание прохождения части границ	Сведения о согласовании местоположения границ (согласовано/спорное)
от т.	до т.			
1	2	3	4	5
22	26	7.24	-	-
26	25	5.08	-	-
25	36	33.17	-	-
36	37	51.76	-	-
37	38	54.93	-	-
38	2018	41.35	-	-
2018	2017	36.85	-	-
2017	41	65.52	-	-
41	22	72.48	-	-

3. Сведения о характеристиках уточняемого земельного участка с кадастровым номером 43:30:350203:139 :

№ п/п	Наименование характеристики земельного участка	Значение характеристики
1	2	3
1.	Адрес земельного участка	-
1.1.	Сведения о местоположении земельного участка (при отсутствии адреса) в структурированном в соответствии с федеральной информационной адресной системой виде	Российская Федерация, Кировская область, район Слободской, деревня Яговкино
1.2.	Дополнительные сведения о местоположении земельного участка	-
2.	Площадь земельного участка ± величина погрешности определения (вычисления) площади (P ± ΔP), м2	5200 ± 8
3.	Формула, примененная для вычисления предельной погрешности определения площади земельного участка, с подставленными значениями и итоговые (вычисленные) значения (ΔP), м2	$\Delta P = \sqrt{S} * 3.5 * m_t = \sqrt{5200} * 3.5 * 0.03 = 8$
4.	Площадь земельного участка согласно сведениям Единого государственного реестра недвижимости (Pкад), м2	5200
5.	Оценка расхождения P и Pкад (P - Pкад), м2	-
6.	Предельные минимальный и максимальный размеры земельного участка (Pмин и Pмакс), м2	-
7.	Вид (виды) разрешенного использования	-
7.1.	Дополнительные сведения об использовании земельного участка	-
8.	Кадастровый или иной государственный учетный номер (инвентарный) здания, сооружения, объекта незавершенного строительства, расположенного на земельном участке	43:30:350203:241 43:30:000000:1222
9.	Сведения о земельных участках (землях общего пользования, территории общего пользования), посредством которых обеспечивается доступ	Земли общего пользования
10.	Иные сведения	-

4. Пояснения к сведениям об уточняемом земельном участке с кадастровым номером 43:30:350203:139 :

1.	-
----	---

Сведения об уточняемых земельных участках

1. Сведения о характерных точках границы уточняемого земельного участка с кадастровым номером 43:30:350203:128 :

Система координат МСК-43, зона 2

Зона № 2

Обозначение характерных точек границ	Координаты, м				Метод определения координат	Формулы, примененные для расчета средней квадратической погрешности определения координат характерных точек границ (Mt), с подставленными в такие формулы значениями и итоговые (вычисленные) значения Mt, м	Описание закрепления точки
	содержатся в Едином государственном реестре недвижимости		определены в результате выполнения комплексных кадастровых работ				
	X	Y	X	Y			
1	2	3	4	5	6	7	8
38	-	-	601107.76	2237032.49	Метод спутниковых геодезических измерений (определений)	$Mt = \sqrt{(m_0^2 + m_1^2)} = \sqrt{(0.03^2 + 0.003^2)} = 0.03$	-
37	-	-	601145.54	2236992.62	Метод спутниковых геодезических измерений (определений)	$Mt = \sqrt{(m_0^2 + m_1^2)} = \sqrt{(0.03^2 + 0.003^2)} = 0.03$	-
36	-	-	601177.36	2236951.80	Метод спутниковых геодезических измерений (определений)	$Mt = \sqrt{(m_0^2 + m_1^2)} = \sqrt{(0.03^2 + 0.003^2)} = 0.03$	-
332	-	-	601194.29	2236964.07	Метод спутниковых геодезических измерений (определений)	$Mt = \sqrt{(m_0^2 + m_1^2)} = \sqrt{(0.03^2 + 0.003^2)} = 0.03$	-
333	-	-	601122.52	2237046.03	Метод спутниковых геодезических измерений (определений)	$Mt = \sqrt{(m_0^2 + m_1^2)} = \sqrt{(0.03^2 + 0.003^2)} = 0.03$	-
38	-	-	601107.76	2237032.49	Метод спутниковых геодезических измерений (определений)	$Mt = \sqrt{(m_0^2 + m_1^2)} = \sqrt{(0.03^2 + 0.003^2)} = 0.03$	-

2. Сведения о частях границ уточняемого земельного участка с кадастровым номером 43:30:350203:128 :				
Обозначение части границ		Горизонтальное проложение (S), м	Описание прохождения части границ	Сведения о согласовании местоположения границ (согласовано/спорное)
от т.	до т.			
1	2	3	4	5
38	37	54.93	-	-
37	36	51.76	-	-
36	332	20.91	-	-
332	333	108.94	-	-
333	38	20.03	-	-
3. Сведения о характеристиках уточняемого земельного участка с кадастровым номером 43:30:350203:128 :				
№ п/п	Наименование характеристики земельного участка	Значение характеристики		
1	2	3		
1.	Адрес земельного участка	-		
1.1.	Сведения о местоположении земельного участка (при отсутствии адреса) в структурированном в соответствии с федеральной информационной адресной системой виде	Российская Федерация, Кировская область, район Слободской, деревня Яговкино		
1.2.	Дополнительные сведения о местоположении земельного участка	-		
2.	Площадь земельного участка ± величина погрешности определения (вычисления) площади (P ± ΔP), м2	2064 ± 5		
3.	Формула, примененная для вычисления предельной погрешности определения площади земельного участка, с подставленными значениями и итоговые (вычисленные) значения (ΔP), м2	$\Delta P = \sqrt{S} * 3.5 * mt = \sqrt{2064} * 3.5 * 0.03 = 5$		
4.	Площадь земельного участка согласно сведениям Единого государственного реестра недвижимости (Pкад), м2	2000		
5.	Оценка расхождения P и Pкад (P - Pкад), м2	64		
6.	Предельные минимальный и максимальный размеры земельного участка (Pмин и Pмакс), м2	-		
7.	Вид (виды) разрешенного использования	-		
7.1.	Дополнительные сведения об использовании земельного участка	-		
8.	Кадастровый или иной государственный учетный номер (инвентарный) здания, сооружения, объекта незавершенного строительства, расположенного на земельном участке	43:30:350203:248		
9.	Сведения о земельных участках (землях общего пользования, территории общего пользования), посредством которых обеспечивается доступ	Земли общего пользования		
10.	Иные сведения	-		
4. Пояснения к сведениям об уточняемом земельном участке с кадастровым номером 43:30:350203:128 :				
1.	-			

Сведения об уточняемых земельных участках

1. Сведения о характерных точках границы уточняемого земельного участка с кадастровым номером 43:30:350203:127 :

Система координат МСК-43, зона 2

Зона № 2

Обозначение характерных точек границ	Координаты, м				Метод определения координат	Формулы, примененные для расчета средней квадратической погрешности определения координат характерных точек границ (Mt), с подставленными в такие формулы значениями и итоговые (вычисленные) значения Mt, м	Описание закрепления точки
	содержатся в Едином государственном реестре недвижимости		определены в результате выполнения комплексных кадастровых работ				
	X	Y	X	Y			
1	2	3	4	5	6	7	8
333	-	-	601122.52	2237046.03	Метод спутниковых геодезических измерений (определений)	$Mt = \sqrt{(m_0^2 + m_1^2)} = \sqrt{(0.03^2 + 0.003^2)} = 0.03$	-
332	-	-	601194.29	2236964.07	Метод спутниковых геодезических измерений (определений)	$Mt = \sqrt{(m_0^2 + m_1^2)} = \sqrt{(0.03^2 + 0.003^2)} = 0.03$	-
336	-	-	601206.52	2236973.49	Метод спутниковых геодезических измерений (определений)	$Mt = \sqrt{(m_0^2 + m_1^2)} = \sqrt{(0.03^2 + 0.003^2)} = 0.03$	-
337	-	-	601199.70	2236982.56	Метод спутниковых геодезических измерений (определений)	$Mt = \sqrt{(m_0^2 + m_1^2)} = \sqrt{(0.03^2 + 0.003^2)} = 0.03$	-
338	-	-	601199.09	2236986.06	Метод спутниковых геодезических измерений (определений)	$Mt = \sqrt{(m_0^2 + m_1^2)} = \sqrt{(0.03^2 + 0.003^2)} = 0.03$	-
339	-	-	601181.48	2237007.24	Метод спутниковых геодезических измерений (определений)	$Mt = \sqrt{(m_0^2 + m_1^2)} = \sqrt{(0.03^2 + 0.003^2)} = 0.03$	-

1. Сведения о характерных точках границы уточняемого земельного участка с кадастровым номером 43:30:350203:127 :							
Система координат МСК-43, зона 2						Зона № 2	
Обозначение характерных точек границ	Координаты, м				Метод определения координат	Формулы, примененные для расчета средней квадратической погрешности определения координат характерных точек границ (Mt), с подставленными в такие формулы значениями и итоговые (вычисленные) значения Mt, м	Описание закрепления точки
	содержатся в Едином государственном реестре недвижимости		определены в результате выполнения комплексных кадастровых работ				
	X	Y	X	Y			
1	2	3	4	5	6	7	8
340	-	-	601136.49	2237059.37	Метод спутниковых геодезических измерений (определений)	$Mt = \sqrt{(m_0^2 + m_1^2)} = \sqrt{(0.03^2 + 0.003^2)} = 0.03$	-
333	-	-	601122.52	2237046.03	Метод спутниковых геодезических измерений (определений)	$Mt = \sqrt{(m_0^2 + m_1^2)} = \sqrt{(0.03^2 + 0.003^2)} = 0.03$	-
2. Сведения о частях границ уточняемого земельного участка с кадастровым номером 43:30:350203:127 :							
Обозначение части границ		Горизонтальное проложение (S), м		Описание прохождения части границ	Сведения о согласовании местоположения границ (согласовано/спорное)		
от т.	до т.						
1	2	3		4	5		
333	332	108.94		-	-		
332	336	15.44		-	-		
336	337	11.35		-	-		
337	338	3.55		-	-		
338	339	27.54		-	-		
339	340	68.86		-	-		
340	333	19.32		-	-		
3. Сведения о характеристиках уточняемого земельного участка с кадастровым номером 43:30:350203:127 :							
№ п/п	Наименование характеристики земельного участка				Значение характеристики		
1	2				3		
1.	Адрес земельного участка				-		
1.1.	Сведения о местоположении земельного участка (при отсутствии адреса) в структурированном в соответствии с федеральной информационной адресной системой виде				Российская Федерация, Кировская область, район Слободской, деревня Яговкино		
1.2.	Дополнительные сведения о местоположении земельного участка				-		
2.	Площадь земельного участка ± величина погрешности определения (вычисления) площади (P ± ΔP), м2				2036 ± 5		

3. Сведения о характеристиках уточняемого земельного участка с кадастровым номером 43:30:350203:127 :		
№ п/п	Наименование характеристики земельного участка	Значение характеристики
1	2	3
3.	Формула, примененная для вычисления предельной погрешности определения площади земельного участка, с подставленными значениями и итоговые (вычисленные) значения (ΔP), м ²	$\Delta P = \sqrt{S*3.5*mt} = \sqrt{2036*3.5*0.03}=5$
4.	Площадь земельного участка согласно сведениям Единого государственного реестра недвижимости (Ркад), м ²	2000
5.	Оценка расхождения Р и Ркад (Р - Ркад), м ²	36
6.	Предельные минимальный и максимальный размеры земельного участка (Рмин и Рмакс), м ²	- -
7.	Вид (виды) разрешенного использования	-
7.1.	Дополнительные сведения об использовании земельного участка	-
8.	Кадастровый или иной государственный учетный номер (инвентарный) здания, сооружения, объекта незавершенного строительства, расположенного на земельном участке	-
9.	Сведения о земельных участках (землях общего пользования, территории общего пользования), посредством которых обеспечивается доступ	Земли общего пользования
10.	Иные сведения	-
4. Пояснения к сведениям об уточняемом земельном участке с кадастровым номером 43:30:350203:127 :		
1.	-	

Сведения об уточняемых земельных участках

1. Сведения о характерных точках границы уточняемого земельного участка с кадастровым номером 43:30:350203:189 :

Система координат МСК-43, зона 2

Зона № 2

Обозначение характерных точек границ	Координаты, м				Метод определения координат	Формулы, примененные для расчета средней квадратической погрешности определения координат характерных точек границ (Mt), с подставленными в такие формулы значениями и итоговые (вычисленные) значения Mt, м	Описание закрепления точки
	содержатся в Едином государственном реестре недвижимости		определены в результате выполнения комплексных кадастровых работ				
	X	Y	X	Y			
1	2	3	4	5	6	7	8
323	-	-	601215.37	2236997.53	Метод спутниковых геодезических измерений (определений)	$Mt = \sqrt{(m_0^2 + m_1^2)} = \sqrt{(0.03^2 + 0.003^2)} = 0.03$	-
326	-	-	601209.93	2236993.02	Метод спутниковых геодезических измерений (определений)	$Mt = \sqrt{(m_0^2 + m_1^2)} = \sqrt{(0.03^2 + 0.003^2)} = 0.03$	-
327	-	-	601219.85	2236981.11	Метод спутниковых геодезических измерений (определений)	$Mt = \sqrt{(m_0^2 + m_1^2)} = \sqrt{(0.03^2 + 0.003^2)} = 0.03$	-
324	-	-	601225.41	2236985.28	Метод спутниковых геодезических измерений (определений)	$Mt = \sqrt{(m_0^2 + m_1^2)} = \sqrt{(0.03^2 + 0.003^2)} = 0.03$	-
323	-	-	601215.37	2236997.53	Метод спутниковых геодезических измерений (определений)	$Mt = \sqrt{(m_0^2 + m_1^2)} = \sqrt{(0.03^2 + 0.003^2)} = 0.03$	-

2. Сведения о частях границ уточняемого земельного участка с кадастровым номером 43:30:350203:189 :				
Обозначение части границ		Горизонтальное проложение (S), м	Описание прохождения части границ	Сведения о согласовании местоположения границ (согласовано/спорное)
от т.	до т.			
1	2	3	4	5
323	326	7.07	-	-
326	327	15.50	-	-
327	324	6.95	-	-
324	323	15.84	-	-
3. Сведения о характеристиках уточняемого земельного участка с кадастровым номером 43:30:350203:189 :				
№ п/п	Наименование характеристики земельного участка		Значение характеристики	
1	2		3	
1.	Адрес земельного участка		-	
1.1.	Сведения о местоположении земельного участка (при отсутствии адреса) в структурированном в соответствии с федеральной информационной адресной системой виде		Российская Федерация, Кировская область, район Слободской, деревня Яговкино	
1.2.	Дополнительные сведения о местоположении земельного участка		-	
2.	Площадь земельного участка ± величина погрешности определения (вычисления) площади (P ± ΔP), м2		110 ± 1	
3.	Формула, примененная для вычисления предельной погрешности определения площади земельного участка, с подставленными значениями и итоговые (вычисленные) значения (ΔP), м2		$\Delta P = \sqrt{S * 3.5 * m_t} = \sqrt{110 * 3.5 * 0.03} = 1$	
4.	Площадь земельного участка согласно сведениям Единого государственного реестра недвижимости (P _{кад}), м2		100	
5.	Оценка расхождения P и P _{кад} (P - P _{кад}), м2		10	
6.	Предельные минимальный и максимальный размеры земельного участка (P _{мин} и P _{макс}), м2		-	
7.	Вид (виды) разрешенного использования		-	
7.1.	Дополнительные сведения об использовании земельного участка		-	
8.	Кадастровый или иной государственный учетный номер (инвентарный) здания, сооружения, объекта незавершенного строительства, расположенного на земельном участке		43:30:350203:226 43:30:000000:1222	
9.	Сведения о земельных участках (землях общего пользования, территории общего пользования), посредством которых обеспечивается доступ		Земли общего пользования	
10.	Иные сведения		-	
4. Пояснения к сведениям об уточняемом земельном участке с кадастровым номером 43:30:350203:189 :				
1.	-			

Сведения об уточняемых земельных участках

1. Сведения о характерных точках границы уточняемого земельного участка с кадастровым номером 43:30:350203:191 :

Система координат МСК-43, зона 2

Зона № 2

Обозначение характерных точек границ	Координаты, м				Метод определения координат	Формулы, примененные для расчета средней квадратической погрешности определения координат характерных точек границ (Mt), с подставленными в такие формулы значениями и итоговые (вычисленные) значения Mt, м	Описание закрепления точки
	содержатся в Едином государственном реестре недвижимости		определены в результате выполнения комплексных кадастровых работ				
	X	Y	X	Y			
1	2	3	4	5	6	7	8
158	601231.72	2236989.88	601231.72	2236989.88	Иное описание	$Mt = 0.1$	-
157	601225.22	2236998.26	601225.22	2236998.26	Картометрический метод	$Mt = 0.1$	-
156	601222.89	2236996.33	601222.89	2236996.33	Иное описание	$Mt = 0.1$	-
322	-	-	601219.04	2237000.53	Иное описание	$Mt = 0.1$	-
155	601211.58	2237008.69	-	-	-	0	-
154	601203.47	2237016.98	-	-	-	0	-
153	601200.29	2237020.75	-	-	-	0	-
152	601202.66	2237022.84	-	-	-	0	-
151	601130.23	2237109.97	-	-	-	0	-
323	601125.19	2237086.83	601215.37	2236997.53	Метод спутниковых геодезических измерений (определений)	$Mt = \sqrt{(m_0^2 + m_1^2)} = \sqrt{(0.03^2 + 0.003^2)} = 0.03$	-
324	601217.77	2236978.98	601225.41	2236985.28	Метод спутниковых геодезических измерений (определений)	$Mt = \sqrt{(m_0^2 + m_1^2)} = \sqrt{(0.03^2 + 0.003^2)} = 0.03$	-
158	601231.72	2236989.88	601231.72	2236989.88	Иное описание	$Mt = 0.1$	-

2. Сведения о частях границ уточняемого земельного участка с кадастровым номером 43:30:350203:191 :

Обозначение части границ		Горизонтальное положение (S), м	Описание прохождения части границ	Сведения о согласовании местоположения границ (согласовано/спорное)
от т.	до т.			
1	2	3	4	5
158	157	10.61	-	-

2. Сведения о частях границ уточняемого земельного участка с кадастровым номером 43:30:350203:191 :				
Обозначение части границ		Горизонтальное проложение (S), м	Описание прохождения части границ	Сведения о согласовании местоположения границ (согласовано/спорное)
от т.	до т.			
1	2	3	4	5
157	156	3.03	-	-
156	322	5.70	-	-
322	323	4.74	-	-
323	324	15.84	-	-
324	158	7.81	-	-
3. Сведения о характеристиках уточняемого земельного участка с кадастровым номером 43:30:350203:191 :				
№ п/п	Наименование характеристики земельного участка	Значение характеристики		
1	2	3		
1.	Адрес земельного участка	-		
1.1.	Сведения о местоположении земельного участка (при отсутствии адреса) в структурированном в соответствии с федеральной информационной адресной системой виде	Российская Федерация, Кировская область, район Слободской, деревня Яговкино		
1.2.	Дополнительные сведения о местоположении земельного участка	-		
2.	Площадь земельного участка ± величина погрешности определения (вычисления) площади (P ± ΔP), м2	110 ± 1		
3.	Формула, примененная для вычисления предельной погрешности определения площади земельного участка, с подставленными значениями и итоговые (вычисленные) значения (ΔP), м2	$\Delta P = \sqrt{S} * 3.5 * m_t = \sqrt{110} * 3.5 * 0.03 = 1$		
4.	Площадь земельного участка согласно сведениям Единого государственного реестра недвижимости (Pкад), м2	100		
5.	Оценка расхождения P и Pкад (P - Pкад), м2	10		
6.	Предельные минимальный и максимальный размеры земельного участка (Pмин и Pмакс), м2	-		
7.	Вид (виды) разрешенного использования	-		
7.1.	Дополнительные сведения об использовании земельного участка	-		
8.	Кадастровый или иной государственный учетный номер (инвентарный) здания, сооружения, объекта незавершенного строительства, расположенного на земельном участке	43:30:350203:226		
9.	Сведения о земельных участках (землях общего пользования, территории общего пользования), посредством которых обеспечивается доступ	Земли общего пользования		
10.	Иные сведения	-		
4. Пояснения к сведениям об уточняемом земельном участке с кадастровым номером 43:30:350203:191 :				
1.	-			

Сведения об уточняемых земельных участках

1. Сведения о характерных точках границы уточняемого земельного участка с кадастровым номером 43:30:350203:84 :

Система координат МСК-43, зона 2

Зона № 2

Обозначение характерных точек границ	Координаты, м				Метод определения координат	Формулы, примененные для расчета средней квадратической погрешности определения координат характерных точек границ (Mt), с подставленными в такие формулы значениями и итоговые (вычисленные) значения Mt, м	Описание закрепления точки
	содержатся в Едином государственном реестре недвижимости		определены в результате выполнения комплексных кадастровых работ				
	X	Y	X	Y			
1	2	3	4	5	6	7	8
145	601243.45	2236998.42	601243.45	2236998.42	Иное описание	Mt =0.1	-
146	601241.08	2237001.49	601241.08	2237001.49	Иное описание	Mt =0.1	-
147	601236.11	2237008.01	601236.11	2237008.01	Иное описание	Mt =0.1	-
148	601231.25	2237015.61	601231.25	2237015.61	Иное описание	Mt =0.1	-
149	601220.96	2237030.65	601220.96	2237030.65	Иное описание	Mt =0.1	-
6020	-	-	601159.95	2237100.65	Иное описание	Mt =0.1	-
345	601142.66	2237120.48	601142.66	2237120.48	Иное описание	Mt =0.1	-
151	601130.23	2237109.97	601130.23	2237109.97	Иное описание	Mt =0.1	-
152	601202.66	2237022.84	601202.66	2237022.84	Иное описание	Mt =0.1	-
153	601200.29	2237020.75	601200.29	2237020.75	Иное описание	Mt =0.1	-
154	601203.47	2237016.98	601203.47	2237016.98	Иное описание	Mt =0.1	-
155	601211.58	2237008.69	601211.58	2237008.69	Иное описание	Mt =0.1	-
322	-	-	601219.04	2237000.53	Иное описание	Mt =0.1	-
156	601222.89	2236996.33	601222.89	2236996.33	Иное описание	Mt =0.1	-
157	601225.22	2236998.26	601225.22	2236998.26	Иное описание	Mt =0.1	-
158	601231.72	2236989.88	601231.72	2236989.88	Иное описание	Mt =0.1	-
145	601243.45	2236998.42	601243.45	2236998.42	Иное описание	Mt =0.1	-

2. Сведения о частях границ уточняемого земельного участка с кадастровым номером 43:30:350203:84 :

Обозначение части границ		Горизонтальное проложение (S), м	Описание прохождения части границ	Сведения о согласовании местоположения границ (согласовано/спорное)
от т.	до т.			
1	2	3	4	5
145	146	3.88	-	-
146	147	8.20	-	-
147	148	9.02	-	-
148	149	18.22	-	-
149	6020	92.86	-	-
6020	345	26.31	-	-
345	151	16.28	-	-
151	152	113.30	-	-
152	153	3.16	-	-
153	154	4.93	-	-
154	155	11.60	-	-
155	322	11.06	-	-
322	156	5.70	-	-
156	157	3.03	-	-
157	158	10.61	-	-
158	145	14.51	-	-

3. Сведения о характеристиках уточняемого земельного участка с кадастровым номером 43:30:350203:84 :

№ п/п	Наименование характеристики земельного участка	Значение характеристики
1	2	3
1.	Адрес земельного участка	-
1.1.	Сведения о местоположении земельного участка (при отсутствии адреса) в структурированном в соответствии с федеральной информационной адресной системой виде	Российская Федерация, Кировская область, район Слободской, деревня Яговкино
1.2.	Дополнительные сведения о местоположении земельного участка	-
2.	Площадь земельного участка ± величина погрешности определения (вычисления) площади ($P \pm \Delta P$), м ²	2831 ± 19
3.	Формула, примененная для вычисления предельной погрешности определения площади земельного участка, с подставленными значениями и итоговые (вычисленные) значения (ΔP), м ²	$\Delta P = \sqrt{S} * 3.5 * m_t = \sqrt{2831} * 3.5 * 0.1 = 18$
4.	Площадь земельного участка согласно сведениям Единого государственного реестра недвижимости (Р _{кад}), м ²	2831
5.	Оценка расхождения Р и Р _{кад} (Р - Р _{кад}), м ²	-
6.	Предельные минимальный и максимальный размеры земельного участка (Р _{мин} и Р _{макс}), м ²	-
7.	Вид (виды) разрешенного использования	-
7.1.	Дополнительные сведения об использовании земельного участка	-
8.	Кадастровый или иной государственный учетный номер (инвентарный) здания, сооружения, объекта незавершенного строительства, расположенного на земельном участке	43:30:350203:225 43:30:000000:1222

3. Сведения о характеристиках уточняемого земельного участка с кадастровым номером 43:30:350203:84 :

№ п/п	Наименование характеристики земельного участка	Значение характеристики
1	2	3
9.	Сведения о земельных участках (землях общего пользования, территории общего пользования), посредством которых обеспечивается доступ	Земли общего пользования
10.	Иные сведения	-

4. Пояснения к сведениям об уточняемом земельном участке с кадастровым номером 43:30:350203:84 :

1.	-
----	---

Сведения об уточняемых земельных участках

1. Сведения о характерных точках границы уточняемого земельного участка с кадастровым номером 43:30:350203:34 :

Система координат МСК-43, зона 2

Зона № 2

Обозначение характерных точек границ	Координаты, м				Метод определения координат	Формулы, примененные для расчета средней квадратической погрешности определения координат характерных точек границ (Mt), с подставленными в такие формулы значениями и итоговые (вычисленные) значения Mt, м	Описание закрепления точки
	содержатся в Едином государственном реестре недвижимости		определены в результате выполнения комплексных кадастровых работ				
	X	Y	X	Y			
1	2	3	4	5	6	7	8
149	601220.96	2237030.65	601220.96	2237030.65	Иное описание	$Mt = 0.1$	-
148	601231.25	2237015.61	601231.25	2237015.61	Иное описание	$Mt = 0.1$	-
147	601236.11	2237008.01	601236.11	2237008.01	Иное описание	$Mt = 0.1$	-
146	601241.08	2237001.49	601241.08	2237001.49	Иное описание	$Mt = 0.1$	-
145	601243.45	2236998.42	601243.45	2236998.42	Иное описание	$Mt = 0.1$	-
351	601258.01	2237013.01	601261.69	2237012.45	Метод спутниковых геодезических измерений (определений)	$Mt = \sqrt{(m_0^2 + m_1^2)} = \sqrt{(0.03^2 + 0.003^2)} = 0.03$	-
2020	-	-	601215.13	2237064.98	Метод спутниковых геодезических измерений (определений)	$Mt = \sqrt{(m_0^2 + m_1^2)} = \sqrt{(0.03^2 + 0.003^2)} = 0.03$	-
352	601162.15	2237123.78	601173.65	2237111.77	Метод спутниковых геодезических измерений (определений)	$Mt = \sqrt{(m_0^2 + m_1^2)} = \sqrt{(0.03^2 + 0.003^2)} = 0.03$	-
345	601142.66	2237120.48	-	-	-	0	-
6020	-	-	601159.95	2237100.65	Иное описание	$Mt = 0.1$	-
149	601220.96	2237030.65	601220.96	2237030.65	Иное описание	$Mt = 0.1$	-

2. Сведения о частях границ уточняемого земельного участка с кадастровым номером 43:30:350203:34 :				
Обозначение части границ		Горизонтальное проложение (S), м	Описание прохождения части границ	Сведения о согласовании местоположения границ (согласовано/спорное)
от т.	до т.			
1	2	3	4	5
149	148	18.22	-	-
148	147	9.02	-	-
147	146	8.20	-	-
146	145	3.88	-	-
145	351	23.01	-	-
351	2020	70.19	-	-
2020	352	62.53	-	-
352	6020	17.64	-	-
6020	149	92.86	-	-
3. Сведения о характеристиках уточняемого земельного участка с кадастровым номером 43:30:350203:34 :				
№ п/п	Наименование характеристики земельного участка	Значение характеристики		
1	2	3		
1.	Адрес земельного участка	-		
1.1.	Сведения о местоположении земельного участка (при отсутствии адреса) в структурированном в соответствии с федеральной информационной адресной системой виде	Российская Федерация, Кировская область, район Слободской, деревня Яговкино		
1.2.	Дополнительные сведения о местоположении земельного участка	-		
2.	Площадь земельного участка ± величина погрешности определения (вычисления) площади (P ± ΔP), м2	2500 ± 17		
3.	Формула, примененная для вычисления предельной погрешности определения площади земельного участка, с подставленными значениями и итоговые (вычисленные) значения (ΔP), м2	$\Delta P = \sqrt{S*3.5*mt} = \sqrt{2500*3.5*0.1}=17$		
4.	Площадь земельного участка согласно сведениям Единого государственного реестра недвижимости (Pкад), м2	2500		
5.	Оценка расхождения P и Pкад (P - Pкад), м2	-		
6.	Предельные минимальный и максимальный размеры земельного участка (Pмин и Pмакс), м2	-		
7.	Вид (виды) разрешенного использования	-		
7.1.	Дополнительные сведения об использовании земельного участка	-		
8.	Кадастровый или иной государственный учетный номер (инвентарный) здания, сооружения, объекта незавершенного строительства, расположенного на земельном участке	43:30:350203:225 43:30:000000:1222		
9.	Сведения о земельных участках (землях общего пользования, территории общего пользования), посредством которых обеспечивается доступ	Земли общего пользования		
10.	Иные сведения	-		
4. Пояснения к сведениям об уточняемом земельном участке с кадастровым номером 43:30:350203:34 :				
1.	-			

Сведения об уточняемых земельных участках

1. Сведения о характерных точках границы уточняемого земельного участка с кадастровым номером 43:30:350203:116 :

Система координат МСК-43, зона 2

Зона № 2

Обозначение характерных точек границ	Координаты, м				Метод определения координат	Формулы, примененные для расчета средней квадратической погрешности определения координат характерных точек границ (Mt), с подставленными в такие формулы значениями и итоговые (вычисленные) значения Mt, м	Описание закрепления точки
	содержатся в Едином государственном реестре недвижимости		определены в результате выполнения комплексных кадастровых работ				
	X	Y	X	Y			
1	2	3	4	5	6	7	8
365	-	-	601358.40	2237089.71	Иное описание	$Mt = 0.1$	-
366	-	-	601388.04	2237112.62	Иное описание	$Mt = 0.1$	-
367	-	-	601379.72	2237121.78	Иное описание	$Mt = 0.1$	-
368	-	-	601359.76	2237147.94	Иное описание	$Mt = 0.1$	-
369	-	-	601340.42	2237173.16	Иное описание	$Mt = 0.1$	-
370	-	-	601331.05	2237186.26	Метод спутниковых геодезических измерений (определений)	$Mt = \sqrt{(m_0^2 + m_1^2)} = \sqrt{(0.03^2 + 0.003^2)} = 0.03$	-
371	-	-	601300.36	2237160.76	Метод спутниковых геодезических измерений (определений)	$Mt = \sqrt{(m_0^2 + m_1^2)} = \sqrt{(0.03^2 + 0.003^2)} = 0.03$	-
372	-	-	601320.32	2237134.05	Иное описание	$Mt = 0.1$	-
373	-	-	601328.78	2237123.15	Иное описание	$Mt = 0.1$	-
365	-	-	601358.40	2237089.71	Иное описание	$Mt = 0.1$	-

2. Сведения о частях границ уточняемого земельного участка с кадастровым номером 43:30:350203:116 :

Обозначение части границ		Горизонтальное проложение (S), м	Описание прохождения части границ	Сведения о согласовании местоположения границ (согласовано/спорное)
от т.	до т.			
1	2	3	4	5
365	366	37.46	-	-

2. Сведения о частях границ уточняемого земельного участка с кадастровым номером 43:30:350203:116 :

Обозначение части границ		Горизонтальное проложение (S), м	Описание прохождения части границ	Сведения о согласовании местоположения границ (согласовано/спорное)
от т.	до т.			
1	2	3	4	5
366	367	12.37	-	-
367	368	32.91	-	-
368	369	31.78	-	-
369	370	16.11	-	-
370	371	39.90	-	-
371	372	33.34	-	-
372	373	13.80	-	-
373	365	44.67	-	-

3. Сведения о характеристиках уточняемого земельного участка с кадастровым номером 43:30:350203:116 :

№ п/п	Наименование характеристики земельного участка	Значение характеристики
1	2	3
1.	Адрес земельного участка	-
1.1.	Сведения о местоположении земельного участка (при отсутствии адреса) в структурированном в соответствии с федеральной информационной адресной системой виде	Российская Федерация, Кировская область, район Слободской, деревня Яговкино
1.2.	Дополнительные сведения о местоположении земельного участка	-
2.	Площадь земельного участка ± величина погрешности определения (вычисления) площади (P ± ΔP), м2	3600 ± 21
3.	Формула, примененная для вычисления предельной погрешности определения площади земельного участка, с подставленными значениями и итоговые (вычисленные) значения (ΔP), м2	$\Delta P = \sqrt{S} * 3.5 * m_t = \sqrt{3600} * 3.5 * 0.1 = 21$
4.	Площадь земельного участка согласно сведениям Единого государственного реестра недвижимости (P _{кад}), м2	3600
5.	Оценка расхождения P и P _{кад} (P - P _{кад}), м2	-
6.	Предельные минимальный и максимальный размеры земельного участка (P _{мин} и P _{макс}), м2	-
7.	Вид (виды) разрешенного использования	-
7.1.	Дополнительные сведения об использовании земельного участка	-
8.	Кадастровый или иной государственный учетный номер (инвентарный) здания, сооружения, объекта незавершенного строительства, расположенного на земельном участке	43:30:350203:235 43:30:000000:1222
9.	Сведения о земельных участках (землях общего пользования, территории общего пользования), посредством которых обеспечивается доступ	Земли общего пользования
10.	Иные сведения	-

4. Пояснения к сведениям об уточняемом земельном участке с кадастровым номером 43:30:350203:116 :

1.	-
----	---

Сведения об уточняемых земельных участках

1. Сведения о характерных точках границы уточняемого земельного участка с кадастровым номером 43:30:350203:162 :

Система координат МСК-43, зона 2

Зона № 2

Обозначение характерных точек границ	Координаты, м				Метод определения координат	Формулы, примененные для расчета средней квадратической погрешности определения координат характерных точек границ (Mt), с подставленными в такие формулы значениями и итоговые (вычисленные) значения Mt, м	Описание закрепления точки
	содержатся в Едином государственном реестре недвижимости		определены в результате выполнения комплексных кадастровых работ				
	X	Y	X	Y			
1	2	3	4	5	6	7	8
351	601266.81	2237018.02	601261.69	2237012.45	Метод спутниковых геодезических измерений (определений)	$Mt = \sqrt{(m_0^2 + m_1^2)} = \sqrt{(0.03^2 + 0.003^2)} = 0.03$	-
374	601279.16	2237028.07	601276.48	2237023.01	Метод спутниковых геодезических измерений (определений)	$Mt = \sqrt{(m_0^2 + m_1^2)} = \sqrt{(0.03^2 + 0.003^2)} = 0.03$	-
377	601200.30	2237123.93	601240.04	2237064.38	Метод спутниковых геодезических измерений (определений)	$Mt = \sqrt{(m_0^2 + m_1^2)} = \sqrt{(0.03^2 + 0.003^2)} = 0.03$	-
381	-	-	601228.60	2237077.36	Метод спутниковых геодезических измерений (определений)	$Mt = \sqrt{(m_0^2 + m_1^2)} = \sqrt{(0.03^2 + 0.003^2)} = 0.03$	-
2021	601187.69	2237113.90	-	-	-	0	-
2020	-	-	601215.13	2237064.98	Метод спутниковых геодезических измерений (определений)	$Mt = \sqrt{(m_0^2 + m_1^2)} = \sqrt{(0.03^2 + 0.003^2)} = 0.03$	-

1. Сведения о характерных точках границы уточняемого земельного участка с кадастровым номером 43:30:350203:162 :							
Система координат МСК-43, зона 2						Зона № 2	
Обозначение характерных точек границ	Координаты, м				Метод определения координат	Формулы, примененные для расчета средней квадратической погрешности определения координат характерных точек границ (Mt), с подставленными в такие формулы значениями и итоговые (вычисленные) значения Mt, м	Описание закрепления точки
	содержатся в Едином государственном реестре недвижимости		определены в результате выполнения комплексных кадастровых работ				
	X	Y	X	Y			
1	2	3	4	5	6	7	8
351	601266.81	2237018.02	601261.69	2237012.45	Метод спутниковых геодезических измерений (определений)	$Mt = \sqrt{(m_0^2 + m_1^2)} = \sqrt{(0.03^2 + 0.003^2)} = 0.03$	-
2. Сведения о частях границ уточняемого земельного участка с кадастровым номером 43:30:350203:162 :							
Обозначение части границ		Горизонтальное проложение (S), м	Описание прохождения части границ	Сведения о согласовании местоположения границ (согласовано/спорное)			
от т.	до т.						
1	2	3	4	5			
351	374	18.17	-	-			
374	377	55.13	-	-			
377	381	17.30	-	-			
381	2020	18.29	-	-			
2020	351	70.19	-	-			
3. Сведения о характеристиках уточняемого земельного участка с кадастровым номером 43:30:350203:162 :							
№ п/п	Наименование характеристики земельного участка		Значение характеристики				
1	2		3				
1.	Адрес земельного участка		-				
1.1.	Сведения о местоположении земельного участка (при отсутствии адреса) в структурированном в соответствии с федеральной информационной адресной системой виде		Российская Федерация, Кировская область, район Слободской, деревня Яговкино				
1.2.	Дополнительные сведения о местоположении земельного участка		-				
2.	Площадь земельного участка ± величина погрешности определения (вычисления) площади (P ± ΔP), м2		1297 ± 4				
3.	Формула, примененная для вычисления предельной погрешности определения площади земельного участка, с подставленными значениями и итоговые (вычисленные) значения (ΔP), м2		$\Delta P = \sqrt{S} * 3.5 * mt = \sqrt{1297} * 3.5 * 0.03 = 4$				
4.	Площадь земельного участка согласно сведениям Единого государственного реестра недвижимости (Pкад), м2		1300				
5.	Оценка расхождения P и Pкад (P - Pкад), м2		3				
6.	Предельные минимальный и максимальный размеры земельного участка (Pмин и Pмакс), м2		-				
7.	Вид (виды) разрешенного использования		-				

3. Сведения о характеристиках уточняемого земельного участка с кадастровым номером 43:30:350203:162 :

№ п/п	Наименование характеристики земельного участка	Значение характеристики
1	2	3
7.1.	Дополнительные сведения об использовании земельного участка	-
8.	Кадастровый или иной государственный учетный номер (инвентарный) здания, сооружения, объекта незавершенного строительства, расположенного на земельном участке	43:30:350203:252 43:30:000000:1222
9.	Сведения о земельных участках (землях общего пользования, территории общего пользования), посредством которых обеспечивается доступ	Земли общего пользования
10.	Иные сведения	-

4. Пояснения к сведениям об уточняемом земельном участке с кадастровым номером 43:30:350203:162 :

1.	-
----	---

Сведения об уточняемых земельных участках

1. Сведения о характерных точках границы уточняемого земельного участка с кадастровым номером 43:30:350203:109 :

Система координат МСК-43, зона 2

Зона № 2

Обозначение характерных точек границ	Координаты, м				Метод определения координат	Формулы, примененные для расчета средней квадратической погрешности определения координат характерных точек границ (Mt), с подставленными в такие формулы значениями и итоговые (вычисленные) значения Mt, м	Описание закрепления точки
	содержатся в Едином государственном реестре недвижимости		определены в результате выполнения комплексных кадастровых работ				
	X	Y	X	Y			
1	2	3	4	5	6	7	8
374	-	-	601276.48	2237023.01	Метод спутниковых геодезических измерений (определений)	$Mt = \sqrt{(m_0^2 + m_1^2)} = \sqrt{(0.03^2 + 0.003^2)} = 0.03$	-
375	-	-	601291.78	2237035.49	Метод спутниковых геодезических измерений (определений)	$Mt = \sqrt{(m_0^2 + m_1^2)} = \sqrt{(0.03^2 + 0.003^2)} = 0.03$	-
376	-	-	601258.64	2237078.35	Метод спутниковых геодезических измерений (определений)	$Mt = \sqrt{(m_0^2 + m_1^2)} = \sqrt{(0.03^2 + 0.003^2)} = 0.03$	-
377	-	-	601240.04	2237064.38	Метод спутниковых геодезических измерений (определений)	$Mt = \sqrt{(m_0^2 + m_1^2)} = \sqrt{(0.03^2 + 0.003^2)} = 0.03$	-
374	-	-	601276.48	2237023.01	Метод спутниковых геодезических измерений (определений)	$Mt = \sqrt{(m_0^2 + m_1^2)} = \sqrt{(0.03^2 + 0.003^2)} = 0.03$	-

2. Сведения о частях границ уточняемого земельного участка с кадастровым номером 43:30:350203:109 :				
Обозначение части границ		Горизонтальное проложение (S), м	Описание прохождения части границ	Сведения о согласовании местоположения границ (согласовано/спорное)
от т.	до т.			
1	2	3	4	5
374	375	19.74	-	-
375	376	54.18	-	-
376	377	23.26	-	-
377	374	55.13	-	-
3. Сведения о характеристиках уточняемого земельного участка с кадастровым номером 43:30:350203:109 :				
№ п/п	Наименование характеристики земельного участка		Значение характеристики	
1	2		3	
1.	Адрес земельного участка		-	
1.1.	Сведения о местоположении земельного участка (при отсутствии адреса) в структурированном в соответствии с федеральной информационной адресной системой виде		Российская Федерация, Кировская область, район Слободской, деревня Яговкино	
1.2.	Дополнительные сведения о местоположении земельного участка		-	
2.	Площадь земельного участка ± величина погрешности определения (вычисления) площади (P ± ΔP), м2		1174 ± 4	
3.	Формула, примененная для вычисления предельной погрешности определения площади земельного участка, с подставленными значениями и итоговые (вычисленные) значения (ΔP), м2		$\Delta P = \sqrt{S \cdot 3.5 \cdot m_t} = \sqrt{1174 \cdot 3.5 \cdot 0.03} = 4$	
4.	Площадь земельного участка согласно сведениям Единого государственного реестра недвижимости (P _{кад}), м2		1174	
5.	Оценка расхождения P и P _{кад} (P - P _{кад}), м2		-	
6.	Предельные минимальный и максимальный размеры земельного участка (P _{мин} и P _{макс}), м2		-	
7.	Вид (виды) разрешенного использования		-	
7.1.	Дополнительные сведения об использовании земельного участка		-	
8.	Кадастровый или иной государственный учетный номер (инвентарный) здания, сооружения, объекта незавершенного строительства, расположенного на земельном участке		43:30:350203:252 43:30:000000:1222	
9.	Сведения о земельных участках (землях общего пользования, территории общего пользования), посредством которых обеспечивается доступ		Земли общего пользования	
10.	Иные сведения		-	
4. Пояснения к сведениям об уточняемом земельном участке с кадастровым номером 43:30:350203:109 :				
1.	-			

Сведения об уточняемых земельных участках

1. Сведения о характерных точках границы уточняемого земельного участка с кадастровым номером 43:30:350203:110 :

Система координат МСК-43, зона 2

Зона № 2

Обозначение характерных точек границ	Координаты, м				Метод определения координат	Формулы, примененные для расчета средней квадратической погрешности определения координат характерных точек границ (Mt), с подставленными в такие формулы значениями и итоговые (вычисленные) значения Mt, м	Описание закрепления точки
	содержатся в Едином государственном реестре недвижимости		определены в результате выполнения комплексных кадастровых работ				
	X	Y	X	Y			
1	2	3	4	5	6	7	8
440	-	-	601170.23	2237143.62	Метод спутниковых геодезических измерений (определений)	$Mt = \sqrt{(m_0^2 + m_1^2)} = \sqrt{(0.03^2 + 0.003^2)} = 0.03$	-
441	-	-	601199.09	2237153.72	Метод спутниковых геодезических измерений (определений)	$Mt = \sqrt{(m_0^2 + m_1^2)} = \sqrt{(0.03^2 + 0.003^2)} = 0.03$	-
376	-	-	601258.64	2237078.35	Метод спутниковых геодезических измерений (определений)	$Mt = \sqrt{(m_0^2 + m_1^2)} = \sqrt{(0.03^2 + 0.003^2)} = 0.03$	-
377	-	-	601240.04	2237064.38	Метод спутниковых геодезических измерений (определений)	$Mt = \sqrt{(m_0^2 + m_1^2)} = \sqrt{(0.03^2 + 0.003^2)} = 0.03$	-
381	-	-	601228.60	2237077.36	Метод спутниковых геодезических измерений (определений)	$Mt = \sqrt{(m_0^2 + m_1^2)} = \sqrt{(0.03^2 + 0.003^2)} = 0.03$	-
440	-	-	601170.23	2237143.62	Метод спутниковых геодезических измерений (определений)	$Mt = \sqrt{(m_0^2 + m_1^2)} = \sqrt{(0.03^2 + 0.003^2)} = 0.03$	-

2. Сведения о частях границ уточняемого земельного участка с кадастровым номером 43:30:350203:110 :				
Обозначение части границ		Горизонтальное проложение (S), м	Описание прохождения части границ	Сведения о согласовании местоположения границ (согласовано/спорное)
от т.	до т.			
1	2	3	4	5
440	441	30.58	-	-
441	376	96.06	-	-
376	377	23.26	-	-
377	381	17.30	-	-
381	440	88.30	-	-
3. Сведения о характеристиках уточняемого земельного участка с кадастровым номером 43:30:350203:110 :				
№ п/п	Наименование характеристики земельного участка	Значение характеристики		
1	2	3		
1.	Адрес земельного участка	-		
1.1.	Сведения о местоположении земельного участка (при отсутствии адреса) в структурированном в соответствии с федеральной информационной адресной системой виде	Российская Федерация, Кировская область, район Слободской, деревня Яговкино		
1.2.	Дополнительные сведения о местоположении земельного участка	-		
2.	Площадь земельного участка ± величина погрешности определения (вычисления) площади (P ± ΔP), м2	2613 ± 5		
3.	Формула, примененная для вычисления предельной погрешности определения площади земельного участка, с подставленными значениями и итоговые (вычисленные) значения (ΔP), м2	$\Delta P = \sqrt{S} * 3.5 * mt = \sqrt{2613} * 3.5 * 0.03 = 5$		
4.	Площадь земельного участка согласно сведениям Единого государственного реестра недвижимости (Pкад), м2	2613		
5.	Оценка расхождения P и Pкад (P - Pкад), м2	-		
6.	Предельные минимальный и максимальный размеры земельного участка (Pмин и Pмакс), м2	-		
7.	Вид (виды) разрешенного использования	-		
7.1.	Дополнительные сведения об использовании земельного участка	-		
8.	Кадастровый или иной государственный учетный номер (инвентарный) здания, сооружения, объекта незавершенного строительства, расположенного на земельном участке	43:30:350203:219		
9.	Сведения о земельных участках (землях общего пользования, территории общего пользования), посредством которых обеспечивается доступ	Земли общего пользования		
10.	Иные сведения	-		
4. Пояснения к сведениям об уточняемом земельном участке с кадастровым номером 43:30:350203:110 :				
1.	-			

Сведения об уточняемых земельных участках

1. Сведения о характерных точках границы уточняемого земельного участка с кадастровым номером 43:30:350203:114 :

Система координат МСК-43, зона 2

Зона №2

Обозначение характерных точек границ	Координаты, м				Метод определения координат	Формулы, примененные для расчета средней квадратической погрешности определения координат характерных точек границ (Mt), с подставленными в такие формулы значениями и итоговые (вычисленные) значения Mt, м	Описание закрепления точки
	содержатся в Едином государственном реестре недвижимости		определены в результате выполнения комплексных кадастровых работ				
	X	Y	X	Y			
1	2	3	4	5	6	7	8
8	601336.92	2237072.75	601336.92	2237072.75	Иное описание	$Mt = 0.1$	-
9	601319.08	2237096.21	601319.08	2237096.21	Иное описание	$Mt = 0.1$	-
10	601307.98	2237110.82	601307.98	2237110.82	Иное описание	$Mt = 0.1$	-
11	601300.82	2237120.22	601300.82	2237120.22	Иное описание	$Mt = 0.1$	-
12	601275.50	2237153.52	601273.60	2237156.27	Метод спутниковых геодезических измерений (определений)	$Mt = \sqrt{(m_0^2 + m_1^2)} = \sqrt{(0.03^2 + 0.003^2)} = 0.03$	-
13	601249.39	2237134.44	601248.06	2237136.15	Метод спутниковых геодезических измерений (определений)	$Mt = \sqrt{(m_0^2 + m_1^2)} = \sqrt{(0.03^2 + 0.003^2)} = 0.03$	-
14	601297.60	2237073.21	601278.65	2237098.60	Метод спутниковых геодезических измерений (определений)	$Mt = \sqrt{(m_0^2 + m_1^2)} = \sqrt{(0.03^2 + 0.003^2)} = 0.03$	-
15	601312.43	2237054.39	601315.63	2237054.66	Метод спутниковых геодезических измерений (определений)	$Mt = \sqrt{(m_0^2 + m_1^2)} = \sqrt{(0.03^2 + 0.003^2)} = 0.03$	-
6002	601319.50	2237059.61	-	-	-	0	-
8	601336.92	2237072.75	601336.92	2237072.75	Иное описание	$Mt = 0.1$	-

2. Сведения о частях границ уточняемого земельного участка с кадастровым номером 43:30:350203:114 :

Обозначение части границ		Горизонтальное проложение (S), м	Описание прохождения части границ	Сведения о согласовании местоположения границ (согласовано/спорное)
от т.	до т.			
1	2	3	4	5
8	9	29.47	-	-
9	10	18.35	-	-
10	11	11.82	-	-
11	12	45.17	-	-
12	13	32.51	-	-
13	14	48.43	-	-
14	15	57.43	-	-
15	8	27.94	-	-

3. Сведения о характеристиках уточняемого земельного участка с кадастровым номером 43:30:350203:114 :

№ п/п	Наименование характеристики земельного участка	Значение характеристики
1	2	3
1.	Адрес земельного участка	-
1.1.	Сведения о местоположении земельного участка (при отсутствии адреса) в структурированном в соответствии с федеральной информационной адресной системой виде	Российская Федерация, Кировская область, район Слободской, деревня Яговкино
1.2.	Дополнительные сведения о местоположении земельного участка	-
2.	Площадь земельного участка ± величина погрешности определения (вычисления) площади (P ± ΔP), м2	3200 ± 6
3.	Формула, примененная для вычисления предельной погрешности определения площади земельного участка, с подставленными значениями и итоговые (вычисленные) значения (ΔP), м2	$\Delta P = \sqrt{S} * 3.5 * mt = \sqrt{3200} * 3.5 * 0.03 = 6$
4.	Площадь земельного участка согласно сведениям Единого государственного реестра недвижимости (Pкад), м2	3200
5.	Оценка расхождения P и Pкад (P - Pкад), м2	-
6.	Предельные минимальный и максимальный размеры земельного участка (Pмин и Pмакс), м2	-
7.	Вид (виды) разрешенного использования	-
7.1.	Дополнительные сведения об использовании земельного участка	-
8.	Кадастровый или иной государственный учетный номер (инвентарный) здания, сооружения, объекта незавершенного строительства, расположенного на земельном участке	43:30:350203:239 43:30:000000:1222
9.	Сведения о земельных участках (землях общего пользования, территории общего пользования), посредством которых обеспечивается доступ	Земли общего пользования
10.	Иные сведения	-

4. Пояснения к сведениям об уточняемом земельном участке с кадастровым номером 43:30:350203:114 :

1.	-
----	---

Сведения об уточняемых земельных участках

1. Сведения о характерных точках границы уточняемого земельного участка с кадастровым номером 43:30:350203:168 :

Система координат МСК-43, зона 2

Зона № 2

Обозначение характерных точек границ	Координаты, м				Метод определения координат	Формулы, примененные для расчета средней квадратической погрешности определения координат характерных точек границ (Mt), с подставленными в такие формулы значениями и итоговые (вычисленные) значения Mt, м	Описание закрепления точки
	содержатся в Едином государственном реестре недвижимости		определены в результате выполнения комплексных кадастровых работ				
	X	Y	X	Y			
1	2	3	4	5	6	7	8
358	-	-	601365.06	2237189.40	Метод спутниковых геодезических измерений (определений)	$Mt = \sqrt{(m_0^2 + m_1^2)} = \sqrt{(0.03^2 + 0.003^2)} = 0.03$	-
359	-	-	601393.96	2237151.53	Метод спутниковых геодезических измерений (определений)	$Mt = \sqrt{(m_0^2 + m_1^2)} = \sqrt{(0.03^2 + 0.003^2)} = 0.03$	-
360	-	-	601409.52	2237129.20	Метод спутниковых геодезических измерений (определений)	$Mt = \sqrt{(m_0^2 + m_1^2)} = \sqrt{(0.03^2 + 0.003^2)} = 0.03$	-
361	-	-	601437.07	2237148.79	Метод спутниковых геодезических измерений (определений)	$Mt = \sqrt{(m_0^2 + m_1^2)} = \sqrt{(0.03^2 + 0.003^2)} = 0.03$	-
362	-	-	601395.70	2237205.75	Метод спутниковых геодезических измерений (определений)	$Mt = \sqrt{(m_0^2 + m_1^2)} = \sqrt{(0.03^2 + 0.003^2)} = 0.03$	-
363	-	-	601375.50	2237233.88	Метод спутниковых геодезических измерений (определений)	$Mt = \sqrt{(m_0^2 + m_1^2)} = \sqrt{(0.03^2 + 0.003^2)} = 0.03$	-

1. Сведения о характерных точках границы уточняемого земельного участка с кадастровым номером 43:30:350203:168 :							
Система координат МСК-43, зона 2						Зона № 2	
Обозначение характерных точек границ	Координаты, м				Метод определения координат	Формулы, примененные для расчета средней квадратической погрешности определения координат характерных точек границ (Mt), с подставленными в такие формулы значениями и итоговые (вычисленные) значения Mt, м	Описание закрепления точки
	содержатся в Едином государственном реестре недвижимости		определены в результате выполнения комплексных кадастровых работ				
	X	Y	X	Y			
1	2	3	4	5	6	7	8
364	-	-	601346.44	2237216.61	Метод спутниковых геодезических измерений (определений)	$Mt = \sqrt{(m_0^2 + m_1^2)} = \sqrt{(0.03^2 + 0.003^2)} = 0.03$	-
358	-	-	601365.06	2237189.40	Метод спутниковых геодезических измерений (определений)	$Mt = \sqrt{(m_0^2 + m_1^2)} = \sqrt{(0.03^2 + 0.003^2)} = 0.03$	-
2. Сведения о частях границ уточняемого земельного участка с кадастровым номером 43:30:350203:168 :							
Обозначение части границ		Горизонтальное проложение (S), м		Описание прохождения части границ	Сведения о согласовании местоположения границ (согласовано/спорное)		
от т.	до т.						
1	2	3		4	5		
358	359	47.64		-	-		
359	360	27.22		-	-		
360	361	33.80		-	-		
361	362	70.40		-	-		
362	363	34.63		-	-		
363	364	33.80		-	-		
364	358	32.97		-	-		
3. Сведения о характеристиках уточняемого земельного участка с кадастровым номером 43:30:350203:168 :							
№ п/п	Наименование характеристики земельного участка				Значение характеристики		
1	2				3		
1.	Адрес земельного участка				-		
1.1.	Сведения о местоположении земельного участка (при отсутствии адреса) в структурированном в соответствии с федеральной информационной адресной системой виде				Российская Федерация, Кировская область, район Слободской, деревня Яговкино		
1.2.	Дополнительные сведения о местоположении земельного участка				-		
2.	Площадь земельного участка ± величина погрешности определения (вычисления) площади (P ± ΔP), м2				3600 ± 6		

3. Сведения о характеристиках уточняемого земельного участка с кадастровым номером 43:30:350203:168 :		
№ п/п	Наименование характеристики земельного участка	Значение характеристики
1	2	3
3.	Формула, примененная для вычисления предельной погрешности определения площади земельного участка, с подставленными значениями и итоговые (вычисленные) значения (ΔP), м ²	$\Delta P = \sqrt{S*3.5*mt} = \sqrt{3600*3.5*0.03}=6$
4.	Площадь земельного участка согласно сведениям Единого государственного реестра недвижимости (Ркад), м ²	3600
5.	Оценка расхождения Р и Ркад (Р - Ркад), м ²	-
6.	Предельные минимальный и максимальный размеры земельного участка (Рмин и Рмакс), м ²	- -
7.	Вид (виды) разрешенного использования	-
7.1.	Дополнительные сведения об использовании земельного участка	-
8.	Кадастровый или иной государственный учетный номер (инвентарный) здания, сооружения, объекта незавершенного строительства, расположенного на земельном участке	43:30:350203:234
9.	Сведения о земельных участках (землях общего пользования, территории общего пользования), посредством которых обеспечивается доступ	Земли общего пользования
10.	Иные сведения	-
4. Пояснения к сведениям об уточняемом земельном участке с кадастровым номером 43:30:350203:168 :		
1.	-	

Сведения об уточняемых земельных участках

1. Сведения о характерных точках границы уточняемого земельного участка с кадастровым номером 43:30:350203:197 :

Система координат МСК-43, зона 2

Зона № 2

Обозначение характерных точек границ	Координаты, м				Метод определения координат	Формулы, примененные для расчета средней квадратической погрешности определения координат характерных точек границ (Mt), с подставленными в такие формулы значениями и итоговые (вычисленные) значения Mt, м	Описание закрепления точки
	содержатся в Едином государственном реестре недвижимости		определены в результате выполнения комплексных кадастровых работ				
	X	Y	X	Y			
1	2	3	4	5	6	7	8
623	601396.48	2237217.92	601430.50	2237218.35	Метод спутниковых геодезических измерений (определений)	$Mt = \sqrt{(m_0^2 + m_1^2)} = \sqrt{(0.03^2 + 0.003^2)} = 0.03$	-
362	601361.68	2237205.32	601395.70	2237205.75	Метод спутниковых геодезических измерений (определений)	$Mt = \sqrt{(m_0^2 + m_1^2)} = \sqrt{(0.03^2 + 0.003^2)} = 0.03$	-
361	601403.05	2237148.36	601437.07	2237148.79	Метод спутниковых геодезических измерений (определений)	$Mt = \sqrt{(m_0^2 + m_1^2)} = \sqrt{(0.03^2 + 0.003^2)} = 0.03$	-
626	601407.04	2237151.53	601441.06	2237151.96	Метод спутниковых геодезических измерений (определений)	$Mt = \sqrt{(m_0^2 + m_1^2)} = \sqrt{(0.03^2 + 0.003^2)} = 0.03$	-
627	601412.30	2237156.01	601446.32	2237156.44	Метод спутниковых геодезических измерений (определений)	$Mt = \sqrt{(m_0^2 + m_1^2)} = \sqrt{(0.03^2 + 0.003^2)} = 0.03$	-
628	601434.14	2237174.75	601468.16	2237175.18	Метод спутниковых геодезических измерений (определений)	$Mt = \sqrt{(m_0^2 + m_1^2)} = \sqrt{(0.03^2 + 0.003^2)} = 0.03$	-

1. Сведения о характерных точках границы уточняемого земельного участка с кадастровым номером 43:30:350203:197 :							
Система координат МСК-43, зона 2						Зона № 2	
Обозначение характерных точек границ	Координаты, м				Метод определения координат	Формулы, примененные для расчета средней квадратической погрешности определения координат характерных точек границ (Mt), с подставленными в такие формулы значениями и итоговые (вычисленные) значения Mt, м	Описание закрепления точки
	содержатся в Едином государственном реестре недвижимости		определены в результате выполнения комплексных кадастровых работ				
	X	Y	X	Y			
1	2	3	4	5	6	7	8
629	601423.44	2237188.51	601457.46	2237188.94	Метод спутниковых геодезических измерений (определений)	$Mt = \sqrt{(m_0^2 + m_1^2)} = \sqrt{(0.03^2 + 0.003^2)} = 0.03$	-
623	601396.48	2237217.92	601430.50	2237218.35	Метод спутниковых геодезических измерений (определений)	$Mt = \sqrt{(m_0^2 + m_1^2)} = \sqrt{(0.03^2 + 0.003^2)} = 0.03$	-
2. Сведения о частях границ уточняемого земельного участка с кадастровым номером 43:30:350203:197 :							
Обозначение части границ		Горизонтальное проложение (S), м		Описание прохождения части границ	Сведения о согласовании местоположения границ (согласовано/спорное)		
от т.	до т.						
1	2	3		4	5		
623	362	37.01		-	-		
362	361	70.40		-	-		
361	626	5.10		-	-		
626	627	6.91		-	-		
627	628	28.78		-	-		
628	629	17.43		-	-		
629	623	39.90		-	-		
3. Сведения о характеристиках уточняемого земельного участка с кадастровым номером 43:30:350203:197 :							
№ п/п	Наименование характеристики земельного участка				Значение характеристики		
1	2				3		
1.	Адрес земельного участка				-		
1.1.	Сведения о местоположении земельного участка (при отсутствии адреса) в структурированном в соответствии с федеральной информационной адресной системой виде				Российская Федерация, Кировская область, район Слободской, деревня Яговкино		
1.2.	Дополнительные сведения о местоположении земельного участка				-		
2.	Площадь земельного участка ± величина погрешности определения (вычисления) площади (P ± ΔP), м2				2452 ± 5		

3. Сведения о характеристиках уточняемого земельного участка с кадастровым номером 43:30:350203:197 :		
№ п/п	Наименование характеристики земельного участка	Значение характеристики
1	2	3
3.	Формула, примененная для вычисления предельной погрешности определения площади земельного участка, с подставленными значениями и итоговые (вычисленные) значения (ΔP), м ²	$\Delta P = \sqrt{S*3.5*mt} = \sqrt{2452*3.5*0.03}=5$
4.	Площадь земельного участка согласно сведениям Единого государственного реестра недвижимости (Ркад), м ²	2242
5.	Оценка расхождения Р и Ркад (Р - Ркад), м ²	210
6.	Предельные минимальный и максимальный размеры земельного участка (Рмин и Рмакс), м ²	- -
7.	Вид (виды) разрешенного использования	-
7.1.	Дополнительные сведения об использовании земельного участка	-
8.	Кадастровый или иной государственный учетный номер (инвентарный) здания, сооружения, объекта незавершенного строительства, расположенного на земельном участке	43:30:350203:206 43:30:000000:1222
9.	Сведения о земельных участках (землях общего пользования, территории общего пользования), посредством которых обеспечивается доступ	Земли общего пользования
10.	Иные сведения	-
4. Пояснения к сведениям об уточняемом земельном участке с кадастровым номером 43:30:350203:197 :		
1.	-	

Сведения об уточняемых земельных участках

1. Сведения о характерных точках границы уточняемого земельного участка с кадастровым номером 43:30:350203:201 :

Система координат МСК-43, зона 2

Зона № 2

Обозначение характерных точек границ	Координаты, м				Метод определения координат	Формулы, примененные для расчета средней квадратической погрешности определения координат характерных точек границ (Mt), с подставленными в такие формулы значениями и итоговые (вычисленные) значения Mt, м	Описание закрепления точки
	содержатся в Едином государственном реестре недвижимости		определены в результате выполнения комплексных кадастровых работ				
	X	Y	X	Y			
1	2	3	4	5	6	7	8
55	600661.92	2236590.81	600661.92	2236590.81	Метод спутниковых геодезических измерений (определений)	$Mt = \sqrt{(m_0^2 + m_1^2)} = \sqrt{(0.03^2 + 0.003^2)} = 0.03$	-
56	600650.49	2236607.46	600650.49	2236607.46	Метод спутниковых геодезических измерений (определений)	$Mt = \sqrt{(m_0^2 + m_1^2)} = \sqrt{(0.03^2 + 0.003^2)} = 0.03$	-
57	600620.14	2236657.98	600620.14	2236657.98	Метод спутниковых геодезических измерений (определений)	$Mt = \sqrt{(m_0^2 + m_1^2)} = \sqrt{(0.03^2 + 0.003^2)} = 0.03$	-
6010	600618.84	2236660.05	600618.84	2236660.05	Метод спутниковых геодезических измерений (определений)	$Mt = \sqrt{(m_0^2 + m_1^2)} = \sqrt{(0.03^2 + 0.003^2)} = 0.03$	-
130	600593.16	2236644.59	600593.16	2236644.59	Иное описание	$Mt = \sqrt{(m_0^2 + m_1^2)} = \sqrt{(0.03^2 + 0.003^2)} = 0.03$	-
131	600635.08	2236573.60	600635.08	2236573.60	Иное описание	$Mt = \sqrt{(m_0^2 + m_1^2)} = \sqrt{(0.03^2 + 0.003^2)} = 0.03$	-
55	600661.92	2236590.81	600661.92	2236590.81	Метод спутниковых геодезических измерений (определений)	$Mt = \sqrt{(m_0^2 + m_1^2)} = \sqrt{(0.03^2 + 0.003^2)} = 0.03$	-

2. Сведения о частях границ уточняемого земельного участка с кадастровым номером 43:30:350203:201 :				
Обозначение части границ		Горизонтальное проложение (S), м	Описание прохождения части границ	Сведения о согласовании местоположения границ (согласовано/спорное)
от т.	до т.			
1	2	3	4	5
55	56	20.20	-	-
56	57	58.94	-	-
57	6010	2.44	-	-
6010	130	29.97	-	-
130	131	82.44	-	-
131	55	31.88	-	-
3. Сведения о характеристиках уточняемого земельного участка с кадастровым номером 43:30:350203:201 :				
№ п/п	Наименование характеристики земельного участка		Значение характеристики	
1	2		3	
1.	Адрес земельного участка		-	
1.1.	Сведения о местоположении земельного участка (при отсутствии адреса) в структурированном в соответствии с федеральной информационной адресной системой виде		Российская Федерация, Кировская область, район Слободской, деревня Яговкино	
1.2.	Дополнительные сведения о местоположении земельного участка		-	
2.	Площадь земельного участка ± величина погрешности определения (вычисления) площади (P ± ΔP), м ²		2500 ± 5	
3.	Формула, примененная для вычисления предельной погрешности определения площади земельного участка, с подставленными значениями и итоговые (вычисленные) значения (ΔP), м ²		$\Delta P = \sqrt{S} * 3.5 * m_t = \sqrt{2500} * 3.5 * 0.03 = 5$	
4.	Площадь земельного участка согласно сведениям Единого государственного реестра недвижимости (P _{кад}), м ²		2500	
5.	Оценка расхождения P и P _{кад} (P - P _{кад}), м ²		-	
6.	Предельные минимальный и максимальный размеры земельного участка (P _{мин} и P _{макс}), м ²		-	
7.	Вид (виды) разрешенного использования		-	
7.1.	Дополнительные сведения об использовании земельного участка		-	
8.	Кадастровый или иной государственный учетный номер (инвентарный) здания, сооружения, объекта незавершенного строительства, расположенного на земельном участке		-	
9.	Сведения о земельных участках (землях общего пользования, территории общего пользования), посредством которых обеспечивается доступ		Земли общего пользования	
10.	Иные сведения		-	
4. Пояснения к сведениям об уточняемом земельном участке с кадастровым номером 43:30:350203:201 :				
1.	-			

Сведения об уточняемых земельных участках

1. Сведения о характерных точках границы уточняемого земельного участка с кадастровым номером 43:30:350203:287 :

Система координат МСК-43, зона 2

Зона №2

Обозначение характерных точек границ	Координаты, м				Метод определения координат	Формулы, примененные для расчета средней квадратической погрешности определения координат характерных точек границ (Mt), с подставленными в такие формулы значениями и итоговые (вычисленные) значения Mt, м	Описание закрепления точки
	содержатся в Едином государственном реестре недвижимости		определены в результате выполнения комплексных кадастровых работ				
	X	Y	X	Y			
1	2	3	4	5	6	7	8
405	600857.36	2236713.34	600857.36	2236713.34	Иное описание	$Mt = 0.03$	-
406	600833.22	2236756.57	600833.22	2236756.57	Иное описание	$Mt = 0.03$	-
407	600805.80	2236744.40	600805.80	2236744.40	Иное описание	$Mt = 0.03$	-
408	600832.82	2236698.64	600832.82	2236698.64	Иное описание	$Mt = 0.03$	-
405	600857.36	2236713.34	600857.36	2236713.34	Иное описание	$Mt = 0.03$	-

2. Сведения о частях границ уточняемого земельного участка с кадастровым номером 43:30:350203:287 :

Обозначение части границ		Горизонтальное проложение (S), м	Описание прохождения части границ	Сведения о согласовании местоположения границ (согласовано/спорное)
от т.	до т.			
1	2	3	4	5
405	406	49.51	-	-
406	407	30.00	-	-
407	408	53.14	-	-
408	405	28.61	-	-

3. Сведения о характеристиках уточняемого земельного участка с кадастровым номером 43:30:350203:287 :

№ п/п	Наименование характеристики земельного участка	Значение характеристики
1	2	3
1.	Адрес земельного участка	-
1.1.	Сведения о местоположении земельного участка (при отсутствии адреса) в структурированном в соответствии с федеральной информационной адресной системой виде	Российская Федерация, Кировская область, район Слободской, деревня Яговкино
1.2.	Дополнительные сведения о местоположении земельного участка	-
2.	Площадь земельного участка \pm величина погрешности определения (вычисления) площади ($P \pm \Delta P$), м ²	1500 ± 4
3.	Формула, примененная для вычисления предельной погрешности определения площади земельного участка, с подставленными значениями и итоговые (вычисленные) значения (ΔP), м ²	$\Delta P = \sqrt{S} * 3.5 * mt = \sqrt{1500} * 3.5 * 0.03 = 4$

3. Сведения о характеристиках уточняемого земельного участка с кадастровым номером 43:30:350203:287 :

№ п/п	Наименование характеристики земельного участка	Значение характеристики
1	2	3
4.	Площадь земельного участка согласно сведениям Единого государственного реестра недвижимости (Ркад), м ²	1500
5.	Оценка расхождения Р и Ркад (Р - Ркад), м ²	-
6.	Предельные минимальный и максимальный размеры земельного участка (Рмин и Рмакс), м ²	- -
7.	Вид (виды) разрешенного использования	-
7.1.	Дополнительные сведения об использовании земельного участка	-
8.	Кадастровый или иной государственный учетный номер (инвентарный) здания, сооружения, объекта незавершенного строительства, расположенного на земельном участке	-
9.	Сведения о земельных участках (землях общего пользования, территории общего пользования), посредством которых обеспечивается доступ	Земли общего пользования
10.	Иные сведения	-

4. Пояснения к сведениям об уточняемом земельном участке с кадастровым номером 43:30:350203:287 :

1.	-
----	---

Сведения об уточняемых земельных участках

1. Сведения о характерных точках границы уточняемого земельного участка с кадастровым номером 43:30:350203:175 :

Система координат МСК-43, зона 2

Зона № 2

Обозначение характерных точек границ	Координаты, м				Метод определения координат	Формулы, примененные для расчета средней квадратической погрешности определения координат характерных точек границ (Mt), с подставленными в такие формулы значениями и итоговые (вычисленные) значения Mt, м	Описание закрепления точки
	содержатся в Едином государственном реестре недвижимости		определены в результате выполнения комплексных кадастровых работ				
	X	Y	X	Y			
1	2	3	4	5	6	7	8
6030	-	-	600884.23	2236705.32	Метод спутниковых геодезических измерений (определений)	$Mt = \sqrt{(m_0^2 + m_1^2)} = \sqrt{(0.03^2 + 0.003^2)} = 0.03$	-
414	-	-	600873.71	2236724.21	Метод спутниковых геодезических измерений (определений)	$Mt = \sqrt{(m_0^2 + m_1^2)} = \sqrt{(0.03^2 + 0.003^2)} = 0.03$	-
415	-	-	600852.83	2236761.71	Метод спутниковых геодезических измерений (определений)	$Mt = \sqrt{(m_0^2 + m_1^2)} = \sqrt{(0.03^2 + 0.003^2)} = 0.03$	-
2002	-	-	600851.00	2236760.86	Метод спутниковых геодезических измерений (определений)	$Mt = \sqrt{(m_0^2 + m_1^2)} = \sqrt{(0.03^2 + 0.003^2)} = 0.03$	-
2001	-	-	600882.44	2236704.40	Метод спутниковых геодезических измерений (определений)	$Mt = \sqrt{(m_0^2 + m_1^2)} = \sqrt{(0.03^2 + 0.003^2)} = 0.03$	-
6030	-	-	600884.23	2236705.32	Метод спутниковых геодезических измерений (определений)	$Mt = \sqrt{(m_0^2 + m_1^2)} = \sqrt{(0.03^2 + 0.003^2)} = 0.03$	-

2. Сведения о частях границ уточняемого земельного участка с кадастровым номером 43:30:350203:175 :				
Обозначение части границ		Горизонтальное проложение (S), м	Описание прохождения части границ	Сведения о согласовании местоположения границ (согласовано/спорное)
от т.	до т.			
1	2	3	4	5
6030	414	21.62	-	-
414	415	42.92	-	-
415	2002	2.02	-	-
2002	2001	64.62	-	-
2001	6030	2.01	-	-

3. Сведения о характеристиках уточняемого земельного участка с кадастровым номером 43:30:350203:175 :

№ п/п	Наименование характеристики земельного участка	Значение характеристики
1	2	3
1.	Адрес земельного участка	-
1.1.	Сведения о местоположении земельного участка (при отсутствии адреса) в структурированном в соответствии с федеральной информационной адресной системой виде	Российская Федерация, Кировская область, район Слободской, деревня Яговкино
1.2.	Дополнительные сведения о местоположении земельного участка	-
2.	Площадь земельного участка \pm величина погрешности определения (вычисления) площади ($P \pm \Delta P$), м ²	130 \pm 1
3.	Формула, примененная для вычисления предельной погрешности определения площади земельного участка, с подставленными значениями и итоговые (вычисленные) значения (ΔP), м ²	$\Delta P = \sqrt{S} * 3.5 * mt = \sqrt{130} * 3.5 * 0.03 = 1$
4.	Площадь земельного участка согласно сведениям Единого государственного реестра недвижимости (Ркад), м ²	130
5.	Оценка расхождения Р и Ркад (Р - Ркад), м ²	-
6.	Предельные минимальный и максимальный размеры земельного участка (Рмин и Рмакс), м ²	-
7.	Вид (виды) разрешенного использования	-
7.1.	Дополнительные сведения об использовании земельного участка	-
8.	Кадастровый или иной государственный учетный номер (инвентарный) здания, сооружения, объекта незавершенного строительства, расположенного на земельном участке	-
9.	Сведения о земельных участках (землях общего пользования, территории общего пользования), посредством которых обеспечивается доступ	Земли общего пользования
10.	Иные сведения	-

4. Пояснения к сведениям об уточняемом земельном участке с кадастровым номером 43:30:350203:175 :

1.	-
----	---

Описание местоположения зданий, сооружений, объектов незавершенного строительства на земельном участке

1. Сведения о характерных точках контура объекта недвижимости с кадастровым номером : 43:30:350203:219 :

Система координат МСК-43, зона 2

Зона № 2

Обозначение характерных точек контура	Содержатся в Едином государственном реестре недвижимости			Определены в ходе выполнения комплексных кадастровых работ			Метод опреде ления коор динат	Формулы, примененные для расчета средней квадратической погрешности определения координат характерных точек (Mt), м, с подставленными в такие формулы значениями и итоговые (вычисленные) значения Mt, м
	Координаты, м		Ради ус, м	Координаты, м		Ради ус, м		
	X	Y	R	X	Y	R		
1	2	3	4	5	6	7	8	9
150	-	-	-	601424.59	2237106.7 9	-	Геодезический метод	$Mt = \sqrt{(m_0^2 + m_1^2)} = \sqrt{(0.03^2 + 0.003^2)} = 0.03$
151	-	-	-	601424.54	2237106.7 5	-	Геодезический метод	$Mt = \sqrt{(m_0^2 + m_1^2)} = \sqrt{(0.03^2 + 0.003^2)} = 0.03$
152	-	-	-	601426.12	2237104.7 8	-	Геодезический метод	$Mt = \sqrt{(m_0^2 + m_1^2)} = \sqrt{(0.03^2 + 0.003^2)} = 0.03$
153	-	-	-	601420.95	2237100.5 9	-	Геодезический метод	$Mt = \sqrt{(m_0^2 + m_1^2)} = \sqrt{(0.03^2 + 0.003^2)} = 0.03$
154	-	-	-	601419.34	2237102.5 4	-	Геодезический метод	$Mt = \sqrt{(m_0^2 + m_1^2)} = \sqrt{(0.03^2 + 0.003^2)} = 0.03$
155	-	-	-	601419.29	2237102.5 0	-	Геодезический метод	$Mt = \sqrt{(m_0^2 + m_1^2)} = \sqrt{(0.03^2 + 0.003^2)} = 0.03$
156	-	-	-	601415.64	2237107.0 1	-	Геодезический метод	$Mt = \sqrt{(m_0^2 + m_1^2)} = \sqrt{(0.03^2 + 0.003^2)} = 0.03$
157	-	-	-	601420.93	2237111.2 9	-	Геодезический метод	$Mt = \sqrt{(m_0^2 + m_1^2)} = \sqrt{(0.03^2 + 0.003^2)} = 0.03$
150	-	-	-	601424.59	2237106.7 9	-	Геодезический метод	$Mt = \sqrt{(m_0^2 + m_1^2)} = \sqrt{(0.03^2 + 0.003^2)} = 0.03$

2. Сведения о характеристиках объекта недвижимости с кадастровым номером : 43:30:350203:219 :

№ п/п	Наименование характеристики	Значение характеристики
1	2	3
1.	Вид объекта недвижимости	здание
2.	Ранее присвоенный государственный учетный номер (инвентарный) здания, сооружения, объекта незавершенного строительства	-
3.	Кадастровый номер земельного участка (земельных участков), в границах которого (которых) расположены здание, сооружение, объект незавершенного строительства	43:30:350203:148
4.	Уникальный учетный номер кадастрового квартала, в границах которого расположены здание, сооружение, объект незавершенного строительства	43:30:350203
5.	Адрес здания, сооружения, объекта незавершенного строительства	Российская Федерация, 613108, Кировская область, район Слободской, деревня Яговкино, дом 5
5.1.	Сведения о местоположении здания, сооружения, объекта незавершенного строительства (при отсутствии адреса) в структурированном в соответствии с федеральной информационной адресной системой виде	-
5.2.	Дополнительные сведения о местоположении	-

2. Сведения о характеристиках объекта недвижимости с кадастровым номером : 43:30:350203:219 :

№ п/п	Наименование характеристики	Значение характеристики
1	2	3
6.	Иные сведения	-

3. Пояснения к сведениям об объекте недвижимости с кадастровым номером 43:30:350203:219 :

1.	-
----	---

--	--

Описание местоположения зданий, сооружений, объектов незавершенного строительства на земельном участке

1. Сведения о характерных точках контура объекта недвижимости с кадастровым номером : 43:30:350203:247 :

Система координат МСК-43, зона 2

Зона № 2

Обозначение характерных точек контура	Содержатся в Едином государственном реестре недвижимости			Определены в ходе выполнения комплексных кадастровых работ			Метод определения координат	Формулы, примененные для расчета средней квадратической погрешности определения координат характерных точек (Mt), м, с подставленными в такие формулы значениями и итоговые (вычисленные) значения Mt, м
	Координаты, м		Радиус, м	Координаты, м		Радиус, м		
	X	Y	R	X	Y	R		
1	2	3	4	5	6	7	8	9
251	-	-	-	601442.33	2237128.78	-	Геодезический метод	$Mt = \sqrt{(m_0^2 + m_1^2)} = \sqrt{(0.03^2 + 0.003^2)} = 0.03$
252	-	-	-	601449.20	2237121.17	-	Геодезический метод	$Mt = \sqrt{(m_0^2 + m_1^2)} = \sqrt{(0.03^2 + 0.003^2)} = 0.03$
253	-	-	-	601452.34	2237124.00	-	Геодезический метод	$Mt = \sqrt{(m_0^2 + m_1^2)} = \sqrt{(0.03^2 + 0.003^2)} = 0.03$
254	-	-	-	601445.48	2237131.61	-	Геодезический метод	$Mt = \sqrt{(m_0^2 + m_1^2)} = \sqrt{(0.03^2 + 0.003^2)} = 0.03$
251	-	-	-	601442.33	2237128.78	-	Геодезический метод	$Mt = \sqrt{(m_0^2 + m_1^2)} = \sqrt{(0.03^2 + 0.003^2)} = 0.03$

2. Сведения о характеристиках объекта недвижимости с кадастровым номером : 43:30:350203:247 :

№ п/п	Наименование характеристики	Значение характеристики
1	2	3
1.	Вид объекта недвижимости	здание
2.	Ранее присвоенный государственный учетный номер (инвентарный) здания, сооружения, объекта незавершенного строительства	-
3.	Кадастровый номер земельного участка (земельных участков), в границах которого (которых) расположены здание, сооружение, объект незавершенного строительства	43:30:350203:111
4.	Уникальный учетный номер кадастрового квартала, в границах которого расположены здание, сооружение, объект незавершенного строительства	43:30:350203
5.	Адрес здания, сооружения, объекта незавершенного строительства	Российская Федерация, 613108, Кировская область, район Слободской, деревня Яговкино, дом 3
5.1.	Сведения о местоположении здания, сооружения, объекта незавершенного строительства (при отсутствии адреса) в структурированном в соответствии с федеральной информационной адресной системой виде	-
5.2.	Дополнительные сведения о местоположении	-
6.	Иные сведения	-

3. Пояснения к сведениям об объекте недвижимости с кадастровым номером 43:30:350203:247 :

1.	-
----	---

Описание местоположения зданий, сооружений, объектов незавершенного строительства на земельном участке

1. Сведения о характерных точках контура объекта недвижимости с кадастровым номером : 43:30:350203:249 :

Система координат МСК-43, зона 2

Зона № 2

Обозначение характерных точек контура	Содержатся в Едином государственном реестре недвижимости			Определены в ходе выполнения комплексных кадастровых работ			Метод определения координат	Формулы, примененные для расчета средней квадратической погрешности определения координат характерных точек (Mt), м, с подставленными в такие формулы значениями и итоговые (вычисленные) значения Mt, м
	Координаты, м		Радиус, м	Координаты, м		Радиус, м		
	X	Y	R	X	Y	R		
1	2	3	4	5	6	7	8	9
278	-	-	-	601369.34	2237070.71	-	Геодезический метод	$Mt = \sqrt{(m_0^2 + m_1^2)} = \sqrt{(0.03^2 + 0.003^2)} = 0.03$
279	-	-	-	601377.67	2237059.82	-	Геодезический метод	$Mt = \sqrt{(m_0^2 + m_1^2)} = \sqrt{(0.03^2 + 0.003^2)} = 0.03$
280	-	-	-	601383.07	2237063.96	-	Геодезический метод	$Mt = \sqrt{(m_0^2 + m_1^2)} = \sqrt{(0.03^2 + 0.003^2)} = 0.03$
281	-	-	-	601374.74	2237074.85	-	Геодезический метод	$Mt = \sqrt{(m_0^2 + m_1^2)} = \sqrt{(0.03^2 + 0.003^2)} = 0.03$
278	-	-	-	601369.34	2237070.71	-	Геодезический метод	$Mt = \sqrt{(m_0^2 + m_1^2)} = \sqrt{(0.03^2 + 0.003^2)} = 0.03$

2. Сведения о характеристиках объекта недвижимости с кадастровым номером : 43:30:350203:249 :

№ п/п	Наименование характеристики	Значение характеристики
1	2	3
1.	Вид объекта недвижимости	здание
2.	Ранее присвоенный государственный учетный номер (инвентарный) здания, сооружения, объекта незавершенного строительства	-
3.	Кадастровый номер земельного участка (земельных участков), в границах которого (которых) расположены здание, сооружение, объект незавершенного строительства	43:30:350203:40
4.	Уникальный учетный номер кадастрового квартала, в границах которого расположены здание, сооружение, объект незавершенного строительства	43:30:350203
5.	Адрес здания, сооружения, объекта незавершенного строительства	Российская Федерация, 613108, Кировская область, район Слободской, деревня Яговкино, дом 9
5.1.	Сведения о местоположении здания, сооружения, объекта незавершенного строительства (при отсутствии адреса) в структурированном в соответствии с федеральной информационной адресной системой виде	-
5.2.	Дополнительные сведения о местоположении	-
6.	Иные сведения	-

3. Пояснения к сведениям об объекте недвижимости с кадастровым номером 43:30:350203:249 :

1.	-
----	---

Описание местоположения зданий, сооружений, объектов незавершенного строительства на земельном участке

1. Сведения о характерных точках контура объекта недвижимости с кадастровым номером : 43:30:350203:240 :

Система координат МСК-43, зона 2

Зона № 2

Обозначение характерных точек контура	Содержатся в Едином государственном реестре недвижимости			Определены в ходе выполнения комплексных кадастровых работ			Метод определения координат	Формулы, примененные для расчета средней квадратической погрешности определения координат характерных точек (Mt), м, с подставленными в такие формулы значениями и итоговые (вычисленные) значения Mt, м
	Координаты, м		Радиус, м	Координаты, м		Радиус, м		
	X	Y	R	X	Y	R		
1	2	3	4	5	6	7	8	9
282	-	-	-	601360.68	2237055.73	-	Геодезический метод	$Mt = \sqrt{(m_0^2 + m_1^2)} = \sqrt{(0.03^2 + 0.003^2)} = 0.03$
283	-	-	-	601360.64	2237055.70	-	Геодезический метод	$Mt = \sqrt{(m_0^2 + m_1^2)} = \sqrt{(0.03^2 + 0.003^2)} = 0.03$
284	-	-	-	601362.74	2237052.80	-	Геодезический метод	$Mt = \sqrt{(m_0^2 + m_1^2)} = \sqrt{(0.03^2 + 0.003^2)} = 0.03$
285	-	-	-	601355.25	2237047.37	-	Геодезический метод	$Mt = \sqrt{(m_0^2 + m_1^2)} = \sqrt{(0.03^2 + 0.003^2)} = 0.03$
286	-	-	-	601353.16	2237050.28	-	Геодезический метод	$Mt = \sqrt{(m_0^2 + m_1^2)} = \sqrt{(0.03^2 + 0.003^2)} = 0.03$
287	-	-	-	601353.12	2237050.25	-	Геодезический метод	$Mt = \sqrt{(m_0^2 + m_1^2)} = \sqrt{(0.03^2 + 0.003^2)} = 0.03$
288	-	-	-	601349.41	2237055.34	-	Геодезический метод	$Mt = \sqrt{(m_0^2 + m_1^2)} = \sqrt{(0.03^2 + 0.003^2)} = 0.03$
289	-	-	-	601356.98	2237060.83	-	Геодезический метод	$Mt = \sqrt{(m_0^2 + m_1^2)} = \sqrt{(0.03^2 + 0.003^2)} = 0.03$
282	-	-	-	601360.68	2237055.73	-	Геодезический метод	$Mt = \sqrt{(m_0^2 + m_1^2)} = \sqrt{(0.03^2 + 0.003^2)} = 0.03$

2. Сведения о характеристиках объекта недвижимости с кадастровым номером : 43:30:350203:240 :

№ п/п	Наименование характеристики	Значение характеристики
1	2	3
1.	Вид объекта недвижимости	здание
2.	Ранее присвоенный государственный учетный номер (инвентарный) здания, сооружения, объекта незавершенного строительства	-
3.	Кадастровый номер земельного участка (земельных участков), в границах которого (которых) расположены здание, сооружение, объект незавершенного строительства	43:30:350203:124
4.	Уникальный учетный номер кадастрового квартала, в границах которого расположены здание, сооружение, объект незавершенного строительства	43:30:350203
5.	Адрес здания, сооружения, объекта незавершенного строительства	Российская Федерация, 613108, Кировская область, район Слободской, деревня Яговкино, дом 10
5.1.	Сведения о местоположении здания, сооружения, объекта незавершенного строительства (при отсутствии адреса) в структурированном в соответствии с федеральной информационной адресной системой виде	-

2. Сведения о характеристиках объекта недвижимости с кадастровым номером : 43:30:350203:240 :

№ п/п	Наименование характеристики	Значение характеристики
1	2	3
5.2.	Дополнительные сведения о местоположении	-
6.	Иные сведения	-

3. Пояснения к сведениям об объекте недвижимости с кадастровым номером 43:30:350203:240 :

1.	-
----	---

Описание местоположения зданий, сооружений, объектов незавершенного строительства на земельном участке

1. Сведения о характерных точках контура объекта недвижимости с кадастровым номером : 43:30:350203:214 :

Система координат МСК-43, зона 2

Зона № 2

Обозначение характерных точек контура	Содержатся в Едином государственном реестре недвижимости			Определены в ходе выполнения комплексных кадастровых работ			Метод определения координат	Формулы, примененные для расчета средней квадратической погрешности определения координат характерных точек (Mt), м, с подставленными в такие формулы значениями и итоговые (вычисленные) значения Mt, м
	Координаты, м		Радиус, м	Координаты, м		Радиус, м		
	X	Y	R	X	Y	R		
1	2	3	4	5	6	7	8	9
142	-	-	-	601300.22	2237011.13	-	Геодезический метод	$Mt = \sqrt{(m_0^2 + m_1^2)} = \sqrt{(0.03^2 + 0.003^2)} = 0.03$
143	-	-	-	601300.19	2237011.09	-	Геодезический метод	$Mt = \sqrt{(m_0^2 + m_1^2)} = \sqrt{(0.03^2 + 0.003^2)} = 0.03$
144	-	-	-	601301.98	2237008.79	-	Геодезический метод	$Mt = \sqrt{(m_0^2 + m_1^2)} = \sqrt{(0.03^2 + 0.003^2)} = 0.03$
145	-	-	-	601294.97	2237003.33	-	Геодезический метод	$Mt = \sqrt{(m_0^2 + m_1^2)} = \sqrt{(0.03^2 + 0.003^2)} = 0.03$
146	-	-	-	601293.16	2237005.61	-	Геодезический метод	$Mt = \sqrt{(m_0^2 + m_1^2)} = \sqrt{(0.03^2 + 0.003^2)} = 0.03$
147	-	-	-	601293.12	2237005.58	-	Геодезический метод	$Mt = \sqrt{(m_0^2 + m_1^2)} = \sqrt{(0.03^2 + 0.003^2)} = 0.03$
148	-	-	-	601289.33	2237010.43	-	Геодезический метод	$Mt = \sqrt{(m_0^2 + m_1^2)} = \sqrt{(0.03^2 + 0.003^2)} = 0.03$
149	-	-	-	601296.41	2237015.97	-	Геодезический метод	$Mt = \sqrt{(m_0^2 + m_1^2)} = \sqrt{(0.03^2 + 0.003^2)} = 0.03$
142	-	-	-	601300.22	2237011.13	-	Геодезический метод	$Mt = \sqrt{(m_0^2 + m_1^2)} = \sqrt{(0.03^2 + 0.003^2)} = 0.03$

2. Сведения о характеристиках объекта недвижимости с кадастровым номером : 43:30:350203:214 :

№ п/п	Наименование характеристики	Значение характеристики
1	2	3
1.	Вид объекта недвижимости	здание
2.	Ранее присвоенный государственный учетный номер (инвентарный) здания, сооружения, объекта незавершенного строительства	-
3.	Кадастровый номер земельного участка (земельных участков), в границах которого (которых) расположены здание, сооружение, объект незавершенного строительства	43:30:350203:146
4.	Уникальный учетный номер кадастрового квартала, в границах которого расположены здание, сооружение, объект незавершенного строительства	43:30:350203
5.	Адрес здания, сооружения, объекта незавершенного строительства	Российская Федерация, 613108, Кировская область, район Слободской, деревня Яговкино, дом 15
5.1.	Сведения о местоположении здания, сооружения, объекта незавершенного строительства (при отсутствии адреса) в структурированном в соответствии с федеральной информационной адресной системой виде	-

2. Сведения о характеристиках объекта недвижимости с кадастровым номером : 43:30:350203:214 :

№ п/п	Наименование характеристики	Значение характеристики
1	2	3
5.2.	Дополнительные сведения о местоположении	-
6.	Иные сведения	-

3. Пояснения к сведениям об объекте недвижимости с кадастровым номером 43:30:350203:214 :

1.	-
----	---

Описание местоположения зданий, сооружений, объектов незавершенного строительства на земельном участке

1. Сведения о характерных точках контура объекта недвижимости с кадастровым номером : 43:30:350203:204 :

Система координат МСК-43, зона 2

Зона № 2

Обозначение характерных точек контура	Содержатся в Едином государственном реестре недвижимости			Определены в ходе выполнения комплексных кадастровых работ			Метод определения координат	Формулы, примененные для расчета средней квадратической погрешности определения координат характерных точек (Mt), м, с подставленными в такие формулы значениями и итоговые (вычисленные) значения Mt, м
	Координаты, м		Радиус, м	Координаты, м		Радиус, м		
	X	Y	R	X	Y	R		
1	2	3	4	5	6	7	8	9
88	-	-	-	601264.22	2236983.71	-	Геодезический метод	$Mt = \sqrt{(m_0^2 + m_1^2)} = \sqrt{(0.03^2 + 0.003^2)} = 0.03$
89	-	-	-	601264.18	2236983.68	-	Геодезический метод	$Mt = \sqrt{(m_0^2 + m_1^2)} = \sqrt{(0.03^2 + 0.003^2)} = 0.03$
90	-	-	-	601266.22	2236980.90	-	Геодезический метод	$Mt = \sqrt{(m_0^2 + m_1^2)} = \sqrt{(0.03^2 + 0.003^2)} = 0.03$
91	-	-	-	601260.71	2236976.90	-	Геодезический метод	$Mt = \sqrt{(m_0^2 + m_1^2)} = \sqrt{(0.03^2 + 0.003^2)} = 0.03$
92	-	-	-	601258.68	2236979.69	-	Геодезический метод	$Mt = \sqrt{(m_0^2 + m_1^2)} = \sqrt{(0.03^2 + 0.003^2)} = 0.03$
93	-	-	-	601258.65	2236979.65	-	Геодезический метод	$Mt = \sqrt{(m_0^2 + m_1^2)} = \sqrt{(0.03^2 + 0.003^2)} = 0.03$
94	-	-	-	601255.18	2236984.37	-	Геодезический метод	$Mt = \sqrt{(m_0^2 + m_1^2)} = \sqrt{(0.03^2 + 0.003^2)} = 0.03$
95	-	-	-	601260.76	2236988.44	-	Геодезический метод	$Mt = \sqrt{(m_0^2 + m_1^2)} = \sqrt{(0.03^2 + 0.003^2)} = 0.03$
88	-	-	-	601264.22	2236983.71	-	Геодезический метод	$Mt = \sqrt{(m_0^2 + m_1^2)} = \sqrt{(0.03^2 + 0.003^2)} = 0.03$

2. Сведения о характеристиках объекта недвижимости с кадастровым номером : 43:30:350203:204 :

№ п/п	Наименование характеристики	Значение характеристики
1	2	3
1.	Вид объекта недвижимости	здание
2.	Ранее присвоенный государственный учетный номер (инвентарный) здания, сооружения, объекта незавершенного строительства	-
3.	Кадастровый номер земельного участка (земельных участков), в границах которого (которых) расположены здание, сооружение, объект незавершенного строительства	43:30:350203:145
4.	Уникальный учетный номер кадастрового квартала, в границах которого расположены здание, сооружение, объект незавершенного строительства	43:30:350203
5.	Адрес здания, сооружения, объекта незавершенного строительства	Российская Федерация, 613108, Кировская область, район Слободской, деревня Яговкино, дом 17
5.1.	Сведения о местоположении здания, сооружения, объекта незавершенного строительства (при отсутствии адреса) в структурированном в соответствии с федеральной информационной адресной системой виде	-

2. Сведения о характеристиках объекта недвижимости с кадастровым номером : 43:30:350203:204 :

№ п/п	Наименование характеристики	Значение характеристики
1	2	3
5.2.	Дополнительные сведения о местоположении	-
6.	Иные сведения	-

3. Пояснения к сведениям об объекте недвижимости с кадастровым номером 43:30:350203:204 :

1.	-
----	---

Описание местоположения зданий, сооружений, объектов незавершенного строительства на земельном участке

1. Сведения о характерных точках контура объекта недвижимости с кадастровым номером : 43:30:350203:224 :

Система координат МСК-43, зона 2

Зона № 2

Обозначение характерных точек контура	Содержатся в Едином государственном реестре недвижимости			Определены в ходе выполнения комплексных кадастровых работ			Метод определения координат	Формулы, примененные для расчета средней квадратической погрешности определения координат характерных точек (Mt), м, с подставленными в такие формулы значениями и итоговые (вычисленные) значения Mt, м
	Координаты, м		Радиус, м	Координаты, м		Радиус, м		
	X	Y	R	X	Y	R		
1	2	3	4	5	6	7	8	9
178	-	-	-	601242.27	2236962.67	-	Геодезический метод	$Mt = \sqrt{(m_0^2 + m_1^2)} = \sqrt{(0.03^2 + 0.003^2)} = 0.03$
179	-	-	-	601240.08	2236960.78	-	Геодезический метод	$Mt = \sqrt{(m_0^2 + m_1^2)} = \sqrt{(0.03^2 + 0.003^2)} = 0.03$
180	-	-	-	601234.96	2236956.30	-	Геодезический метод	$Mt = \sqrt{(m_0^2 + m_1^2)} = \sqrt{(0.03^2 + 0.003^2)} = 0.03$
181	-	-	-	601228.77	2236963.40	-	Геодезический метод	$Mt = \sqrt{(m_0^2 + m_1^2)} = \sqrt{(0.03^2 + 0.003^2)} = 0.03$
182	-	-	-	601233.91	2236967.86	-	Геодезический метод	$Mt = \sqrt{(m_0^2 + m_1^2)} = \sqrt{(0.03^2 + 0.003^2)} = 0.03$
183	-	-	-	601236.15	2236965.29	-	Геодезический метод	$Mt = \sqrt{(m_0^2 + m_1^2)} = \sqrt{(0.03^2 + 0.003^2)} = 0.03$
184	-	-	-	601238.34	2236967.20	-	Геодезический метод	$Mt = \sqrt{(m_0^2 + m_1^2)} = \sqrt{(0.03^2 + 0.003^2)} = 0.03$
178	-	-	-	601242.27	2236962.67	-	Геодезический метод	$Mt = \sqrt{(m_0^2 + m_1^2)} = \sqrt{(0.03^2 + 0.003^2)} = 0.03$

2. Сведения о характеристиках объекта недвижимости с кадастровым номером : 43:30:350203:224 :

№ п/п	Наименование характеристики	Значение характеристики
1	2	3
1.	Вид объекта недвижимости	здание
2.	Ранее присвоенный государственный учетный номер (инвентарный) здания, сооружения, объекта незавершенного строительства	-
3.	Кадастровый номер земельного участка (земельных участков), в границах которого (которых) расположены здание, сооружение, объект незавершенного строительства	43:30:350203:118
4.	Уникальный учетный номер кадастрового квартала, в границах которого расположены здание, сооружение, объект незавершенного строительства	43:30:350203
5.	Адрес здания, сооружения, объекта незавершенного строительства	Российская Федерация, 613108, Кировская область, район Слободской, деревня Яговкино, дом 13
5.1.	Сведения о местоположении здания, сооружения, объекта незавершенного строительства (при отсутствии адреса) в структурированном в соответствии с федеральной информационной адресной системой виде	-
5.2.	Дополнительные сведения о местоположении	-
6.	Иные сведения	-

3. Пояснения к сведениям об объекте недвижимости с кадастровым номером 43:30:350203:224 :

1.

-

Описание местоположения зданий, сооружений, объектов незавершенного строительства на земельном участке

1. Сведения о характерных точках контура объекта недвижимости с кадастровым номером : 43:30:350203:203 :

Система координат МСК-43, зона 2

Зона № 2

Обозначение характерных точек контура	Содержатся в Едином государственном реестре недвижимости			Определены в ходе выполнения комплексных кадастровых работ			Метод определения координат	Формулы, примененные для расчета средней квадратической погрешности определения координат характерных точек (Mt), м, с подставленными в такие формулы значениями и итоговые (вычисленные) значения Mt, м
	Координаты, м		Радиус, м	Координаты, м		Радиус, м		
	X	Y	R	X	Y	R		
1	2	3	4	5	6	7	8	9
84	-	-	-	601206.66	2236946.2 3	-	Геодезический метод	$Mt = \sqrt{(m_0^2 + m_1^2)} = \sqrt{(0.03^2 + 0.003^2)} = 0.03$
85	-	-	-	601211.29	2236940.2 8	-	Геодезический метод	$Mt = \sqrt{(m_0^2 + m_1^2)} = \sqrt{(0.03^2 + 0.003^2)} = 0.03$
86	-	-	-	601216.19	2236944.1 4	-	Геодезический метод	$Mt = \sqrt{(m_0^2 + m_1^2)} = \sqrt{(0.03^2 + 0.003^2)} = 0.03$
87	-	-	-	601211.56	2236950.0 9	-	Геодезический метод	$Mt = \sqrt{(m_0^2 + m_1^2)} = \sqrt{(0.03^2 + 0.003^2)} = 0.03$
84	-	-	-	601206.66	2236946.2 3	-	Геодезический метод	$Mt = \sqrt{(m_0^2 + m_1^2)} = \sqrt{(0.03^2 + 0.003^2)} = 0.03$

2. Сведения о характеристиках объекта недвижимости с кадастровым номером : 43:30:350203:203 :

№ п/п	Наименование характеристики	Значение характеристики
1	2	3
1.	Вид объекта недвижимости	здание
2.	Ранее присвоенный государственный учетный номер (инвентарный) здания, сооружения, объекта незавершенного строительства	-
3.	Кадастровый номер земельного участка (земельных участков), в границах которого (которых) расположены здание, сооружение, объект незавершенного строительства	43:30:350203:153
4.	Уникальный учетный номер кадастрового квартала, в границах которого расположены здание, сооружение, объект незавершенного строительства	43:30:350203
5.	Адрес здания, сооружения, объекта незавершенного строительства	Российская Федерация, 613108, Кировская область, район Слободской, деревня Яговкино, дом 21
5.1.	Сведения о местоположении здания, сооружения, объекта незавершенного строительства (при отсутствии адреса) в структурированном в соответствии с федеральной информационной адресной системой виде	-
5.2.	Дополнительные сведения о местоположении	-
6.	Иные сведения	-

3. Пояснения к сведениям об объекте недвижимости с кадастровым номером 43:30:350203:203 :

1.	-
----	---

Описание местоположения зданий, сооружений, объектов незавершенного строительства на земельном участке

1. Сведения о характерных точках контура объекта недвижимости с кадастровым номером : 43:30:350203:212 :

Система координат МСК-43, зона 2

Зона № 2

Обозначение характерных точек контура	Содержатся в Едином государственном реестре недвижимости			Определены в ходе выполнения комплексных кадастровых работ			Метод определения координат	Формулы, примененные для расчета средней квадратической погрешности определения координат характерных точек (Mt), м, с подставленными в такие формулы значениями и итоговые (вычисленные) значения Mt, м
	Координаты, м		Радиус, м	Координаты, м		Радиус, м		
	X	Y	R	X	Y	R		
1	2	3	4	5	6	7	8	9
126	-	-	-	601189.08	2236922.37	-	Геодезический метод	$Mt = \sqrt{(m_0^2 + m_1^2)} = \sqrt{(0.03^2 + 0.003^2)} = 0.03$
127	-	-	-	601189.04	2236922.34	-	Геодезический метод	$Mt = \sqrt{(m_0^2 + m_1^2)} = \sqrt{(0.03^2 + 0.003^2)} = 0.03$
128	-	-	-	601191.07	2236919.73	-	Геодезический метод	$Mt = \sqrt{(m_0^2 + m_1^2)} = \sqrt{(0.03^2 + 0.003^2)} = 0.03$
129	-	-	-	601185.91	2236915.70	-	Геодезический метод	$Mt = \sqrt{(m_0^2 + m_1^2)} = \sqrt{(0.03^2 + 0.003^2)} = 0.03$
130	-	-	-	601183.87	2236918.31	-	Геодезический метод	$Mt = \sqrt{(m_0^2 + m_1^2)} = \sqrt{(0.03^2 + 0.003^2)} = 0.03$
131	-	-	-	601183.83	2236918.28	-	Геодезический метод	$Mt = \sqrt{(m_0^2 + m_1^2)} = \sqrt{(0.03^2 + 0.003^2)} = 0.03$
132	-	-	-	601179.19	2236924.22	-	Геодезический метод	$Mt = \sqrt{(m_0^2 + m_1^2)} = \sqrt{(0.03^2 + 0.003^2)} = 0.03$
133	-	-	-	601184.43	2236928.31	-	Геодезический метод	$Mt = \sqrt{(m_0^2 + m_1^2)} = \sqrt{(0.03^2 + 0.003^2)} = 0.03$
126	-	-	-	601189.08	2236922.37	-	Геодезический метод	$Mt = \sqrt{(m_0^2 + m_1^2)} = \sqrt{(0.03^2 + 0.003^2)} = 0.03$

2. Сведения о характеристиках объекта недвижимости с кадастровым номером : 43:30:350203:212 :

№ п/п	Наименование характеристики	Значение характеристики
1	2	3
1.	Вид объекта недвижимости	здание
2.	Ранее присвоенный государственный учетный номер (инвентарный) здания, сооружения, объекта незавершенного строительства	-
3.	Кадастровый номер земельного участка (земельных участков), в границах которого (которых) расположены здание, сооружение, объект незавершенного строительства	43:30:350203:144
4.	Уникальный учетный номер кадастрового квартала, в границах которого расположены здание, сооружение, объект незавершенного строительства	43:30:350203
5.	Адрес здания, сооружения, объекта незавершенного строительства	Российская Федерация, 613108, Кировская область, район Слободской, деревня Яговкино, дом 23
5.1.	Сведения о местоположении здания, сооружения, объекта незавершенного строительства (при отсутствии адреса) в структурированном в соответствии с федеральной информационной адресной системой виде	-

2. Сведения о характеристиках объекта недвижимости с кадастровым номером : 43:30:350203:212 :

№ п/п	Наименование характеристики	Значение характеристики
1	2	3
5.2.	Дополнительные сведения о местоположении	-
6.	Иные сведения	-

3. Пояснения к сведениям об объекте недвижимости с кадастровым номером 43:30:350203:212 :

1.	-
----	---

Описание местоположения зданий, сооружений, объектов незавершенного строительства на земельном участке

1. Сведения о характерных точках контура объекта недвижимости с кадастровым номером : 43:30:350203:246 :

Система координат МСК-43, зона 2

Зона № 2

Обозначение характерных точек контура	Содержатся в Едином государственном реестре недвижимости			Определены в ходе выполнения комплексных кадастровых работ			Метод определения координат	Формулы, примененные для расчета средней квадратической погрешности определения координат характерных точек (Mt), м, с подставленными в такие формулы значениями и итоговые (вычисленные) значения Mt, м
	Координаты, м		Радиус, м	Координаты, м		Радиус, м		
	X	Y	R	X	Y	R		
1	2	3	4	5	6	7	8	9
298	-	-	-	601140.92	2236895.56	-	Геодезический метод	$Mt = \sqrt{(m_0^2 + m_1^2)} = \sqrt{(0.03^2 + 0.003^2)} = 0.03$
299	-	-	-	601143.01	2236897.19	-	Геодезический метод	$Mt = \sqrt{(m_0^2 + m_1^2)} = \sqrt{(0.03^2 + 0.003^2)} = 0.03$
300	-	-	-	601154.44	2236906.11	-	Геодезический метод	$Mt = \sqrt{(m_0^2 + m_1^2)} = \sqrt{(0.03^2 + 0.003^2)} = 0.03$
301	-	-	-	601159.21	2236909.83	-	Геодезический метод	$Mt = \sqrt{(m_0^2 + m_1^2)} = \sqrt{(0.03^2 + 0.003^2)} = 0.03$
302	-	-	-	601163.40	2236904.48	-	Геодезический метод	$Mt = \sqrt{(m_0^2 + m_1^2)} = \sqrt{(0.03^2 + 0.003^2)} = 0.03$
303	-	-	-	601158.63	2236900.76	-	Геодезический метод	$Mt = \sqrt{(m_0^2 + m_1^2)} = \sqrt{(0.03^2 + 0.003^2)} = 0.03$
304	-	-	-	601159.03	2236900.24	-	Геодезический метод	$Mt = \sqrt{(m_0^2 + m_1^2)} = \sqrt{(0.03^2 + 0.003^2)} = 0.03$
305	-	-	-	601147.60	2236891.32	-	Геодезический метод	$Mt = \sqrt{(m_0^2 + m_1^2)} = \sqrt{(0.03^2 + 0.003^2)} = 0.03$
306	-	-	-	601147.07	2236892.00	-	Геодезический метод	$Mt = \sqrt{(m_0^2 + m_1^2)} = \sqrt{(0.03^2 + 0.003^2)} = 0.03$
307	-	-	-	601144.99	2236890.36	-	Геодезический метод	$Mt = \sqrt{(m_0^2 + m_1^2)} = \sqrt{(0.03^2 + 0.003^2)} = 0.03$
298	-	-	-	601140.92	2236895.56	-	Геодезический метод	$Mt = \sqrt{(m_0^2 + m_1^2)} = \sqrt{(0.03^2 + 0.003^2)} = 0.03$

2. Сведения о характеристиках объекта недвижимости с кадастровым номером : 43:30:350203:246 :

№ п/п	Наименование характеристики	Значение характеристики
1	2	3
1.	Вид объекта недвижимости	здание
2.	Ранее присвоенный государственный учетный номер (инвентарный) здания, сооружения, объекта незавершенного строительства	-
3.	Кадастровый номер земельного участка (земельных участков), в границах которого (которых) расположены здание, сооружение, объект незавершенного строительства	43:30:350203:45, 43:30:350203:52
4.	Уникальный учетный номер кадастрового квартала, в границах которого расположены здание, сооружение, объект незавершенного строительства	43:30:350203
5.	Адрес здания, сооружения, объекта незавершенного строительства	Российская Федерация, 613108, Кировская область, район Слободской, деревня Яговкино, дом 22

2. Сведения о характеристиках объекта недвижимости с кадастровым номером : 43:30:350203:246 :

№ п/п	Наименование характеристики	Значение характеристики
1	2	3
5.1.	Сведения о местоположении здания, сооружения, объекта незавершенного строительства (при отсутствии адреса) в структурированном в соответствии с федеральной информационной адресной системой виде	-
5.2.	Дополнительные сведения о местоположении	-
6.	Иные сведения	-

3. Пояснения к сведениям об объекте недвижимости с кадастровым номером 43:30:350203:246 :

1.	-
----	---

Описание местоположения зданий, сооружений, объектов незавершенного строительства на земельном участке

1. Сведения о характерных точках контура объекта недвижимости с кадастровым номером : 43:30:350203:213 :

Система координат МСК-43, зона 2

Зона № 2

Обозначение характерных точек контура	Содержатся в Едином государственном реестре недвижимости			Определены в ходе выполнения комплексных кадастровых работ			Метод определения координат	Формулы, примененные для расчета средней квадратической погрешности определения координат характерных точек (Mt), м, с подставленными в такие формулы значениями и итоговые (вычисленные) значения Mt, м
	Координаты, м		Радиус, м	Координаты, м		Радиус, м		
	X	Y	R	X	Y	R		
1	2	3	4	5	6	7	8	9
134	-	-	-	601109.60	2236864.74	-	Геодезический метод	$Mt = \sqrt{(m_0^2 + m_1^2)} = \sqrt{(0.03^2 + 0.003^2)} = 0.03$
135	-	-	-	601109.56	2236864.71	-	Геодезический метод	$Mt = \sqrt{(m_0^2 + m_1^2)} = \sqrt{(0.03^2 + 0.003^2)} = 0.03$
136	-	-	-	601112.04	2236861.63	-	Геодезический метод	$Mt = \sqrt{(m_0^2 + m_1^2)} = \sqrt{(0.03^2 + 0.003^2)} = 0.03$
137	-	-	-	601106.26	2236856.94	-	Геодезический метод	$Mt = \sqrt{(m_0^2 + m_1^2)} = \sqrt{(0.03^2 + 0.003^2)} = 0.03$
138	-	-	-	601103.79	2236860.02	-	Геодезический метод	$Mt = \sqrt{(m_0^2 + m_1^2)} = \sqrt{(0.03^2 + 0.003^2)} = 0.03$
139	-	-	-	601103.75	2236859.99	-	Геодезический метод	$Mt = \sqrt{(m_0^2 + m_1^2)} = \sqrt{(0.03^2 + 0.003^2)} = 0.03$
140	-	-	-	601099.56	2236865.16	-	Геодезический метод	$Mt = \sqrt{(m_0^2 + m_1^2)} = \sqrt{(0.03^2 + 0.003^2)} = 0.03$
141	-	-	-	601105.42	2236869.91	-	Геодезический метод	$Mt = \sqrt{(m_0^2 + m_1^2)} = \sqrt{(0.03^2 + 0.003^2)} = 0.03$
134	-	-	-	601109.60	2236864.74	-	Геодезический метод	$Mt = \sqrt{(m_0^2 + m_1^2)} = \sqrt{(0.03^2 + 0.003^2)} = 0.03$

2. Сведения о характеристиках объекта недвижимости с кадастровым номером : 43:30:350203:213 :

№ п/п	Наименование характеристики	Значение характеристики
1	2	3
1.	Вид объекта недвижимости	здание
2.	Ранее присвоенный государственный учетный номер (инвентарный) здания, сооружения, объекта незавершенного строительства	-
3.	Кадастровый номер земельного участка (земельных участков), в границах которого (которых) расположены здание, сооружение, объект незавершенного строительства	43:30:350203:143
4.	Уникальный учетный номер кадастрового квартала, в границах которого расположены здание, сооружение, объект незавершенного строительства	43:30:350203
5.	Адрес здания, сооружения, объекта незавершенного строительства	Российская Федерация, 613108, Кировская область, район Слободской, деревня Яговкино, дом 27
5.1.	Сведения о местоположении здания, сооружения, объекта незавершенного строительства (при отсутствии адреса) в структурированном в соответствии с федеральной информационной адресной системой виде	-

2. Сведения о характеристиках объекта недвижимости с кадастровым номером : 43:30:350203:213 :

№ п/п	Наименование характеристики	Значение характеристики
1	2	3
5.2.	Дополнительные сведения о местоположении	-
6.	Иные сведения	-

3. Пояснения к сведениям об объекте недвижимости с кадастровым номером 43:30:350203:213 :

1.	-
----	---

Описание местоположения зданий, сооружений, объектов незавершенного строительства на земельном участке

1. Сведения о характерных точках контура объекта недвижимости с кадастровым номером : 43:30:350203:205 :

Система координат МСК-43, зона 2

Зона № 2

Обозначение характерных точек контура	Содержатся в Едином государственном реестре недвижимости			Определены в ходе выполнения комплексных кадастровых работ			Метод определения координат	Формулы, примененные для расчета средней квадратической погрешности определения координат характерных точек (Mt), м, с подставленными в такие формулы значениями и итоговые (вычисленные) значения Mt, м
	Координаты, м		Радиус, м	Координаты, м		Радиус, м		
	X	Y	R	X	Y	R		
1	2	3	4	5	6	7	8	9
96	-	-	-	601050.30	2236844.12	-	Геодезический метод	$Mt = \sqrt{(m_0^2 + m_1^2)} = \sqrt{(0.03^2 + 0.003^2)} = 0.03$
97	-	-	-	601053.07	2236838.22	-	Геодезический метод	$Mt = \sqrt{(m_0^2 + m_1^2)} = \sqrt{(0.03^2 + 0.003^2)} = 0.03$
98	-	-	-	601058.90	2236840.94	-	Геодезический метод	$Mt = \sqrt{(m_0^2 + m_1^2)} = \sqrt{(0.03^2 + 0.003^2)} = 0.03$
99	-	-	-	601056.13	2236846.84	-	Геодезический метод	$Mt = \sqrt{(m_0^2 + m_1^2)} = \sqrt{(0.03^2 + 0.003^2)} = 0.03$
96	-	-	-	601050.30	2236844.12	-	Геодезический метод	$Mt = \sqrt{(m_0^2 + m_1^2)} = \sqrt{(0.03^2 + 0.003^2)} = 0.03$

2. Сведения о характеристиках объекта недвижимости с кадастровым номером : 43:30:350203:205 :

№ п/п	Наименование характеристики	Значение характеристики
1	2	3
1.	Вид объекта недвижимости	здание
2.	Ранее присвоенный государственный учетный номер (инвентарный) здания, сооружения, объекта незавершенного строительства	-
3.	Кадастровый номер земельного участка (земельных участков), в границах которого (которых) расположены здание, сооружение, объект незавершенного строительства	43:30:350203:173
4.	Уникальный учетный номер кадастрового квартала, в границах которого расположены здание, сооружение, объект незавершенного строительства	43:30:350203
5.	Адрес здания, сооружения, объекта незавершенного строительства	Российская Федерация, 613108, Кировская область, район Слободской, деревня Яговкино, дом 31
5.1.	Сведения о местоположении здания, сооружения, объекта незавершенного строительства (при отсутствии адреса) в структурированном в соответствии с федеральной информационной адресной системой виде	-
5.2.	Дополнительные сведения о местоположении	-
6.	Иные сведения	-

3. Пояснения к сведениям об объекте недвижимости с кадастровым номером 43:30:350203:205 :

1.	-
----	---

Описание местоположения зданий, сооружений, объектов незавершенного строительства на земельном участке

1. Сведения о характерных точках контура объекта недвижимости с кадастровым номером : 43:30:350203:207 :

Система координат МСК-43, зона 2

Зона № 2

Обозначение характерных точек контура	Содержатся в Едином государственном реестре недвижимости			Определены в ходе выполнения комплексных кадастровых работ			Метод определения координат	Формулы, примененные для расчета средней квадратической погрешности определения координат характерных точек (Mt), м, с подставленными в такие формулы значениями и итоговые (вычисленные) значения Mt, м
	Координаты, м		Радиус, м	Координаты, м		Радиус, м		
	X	Y	R	X	Y	R		
1	2	3	4	5	6	7	8	9
107	-	-	-	601035.31	2236827.81	-	Геодезический метод	$Mt = \sqrt{(m_0^2 + m_1^2)} = \sqrt{(0.03^2 + 0.003^2)} = 0.03$
108	-	-	-	601025.59	2236823.28	-	Геодезический метод	$Mt = \sqrt{(m_0^2 + m_1^2)} = \sqrt{(0.03^2 + 0.003^2)} = 0.03$
109	-	-	-	601024.22	2236826.20	-	Геодезический метод	$Mt = \sqrt{(m_0^2 + m_1^2)} = \sqrt{(0.03^2 + 0.003^2)} = 0.03$
110	-	-	-	601021.42	2236832.23	-	Геодезический метод	$Mt = \sqrt{(m_0^2 + m_1^2)} = \sqrt{(0.03^2 + 0.003^2)} = 0.03$
111	-	-	-	601029.82	2236836.15	-	Геодезический метод	$Mt = \sqrt{(m_0^2 + m_1^2)} = \sqrt{(0.03^2 + 0.003^2)} = 0.03$
112	-	-	-	601032.62	2236830.12	-	Геодезический метод	$Mt = \sqrt{(m_0^2 + m_1^2)} = \sqrt{(0.03^2 + 0.003^2)} = 0.03$
113	-	-	-	601033.94	2236830.73	-	Геодезический метод	$Mt = \sqrt{(m_0^2 + m_1^2)} = \sqrt{(0.03^2 + 0.003^2)} = 0.03$
107	-	-	-	601035.31	2236827.81	-	Геодезический метод	$Mt = \sqrt{(m_0^2 + m_1^2)} = \sqrt{(0.03^2 + 0.003^2)} = 0.03$

2. Сведения о характеристиках объекта недвижимости с кадастровым номером : 43:30:350203:207 :

№ п/п	Наименование характеристики	Значение характеристики
1	2	3
1.	Вид объекта недвижимости	здание
2.	Ранее присвоенный государственный учетный номер (инвентарный) здания, сооружения, объекта незавершенного строительства	-
3.	Кадастровый номер земельного участка (земельных участков), в границах которого (которых) расположены здание, сооружение, объект незавершенного строительства	43:30:350203:122
4.	Уникальный учетный номер кадастрового квартала, в границах которого расположены здание, сооружение, объект незавершенного строительства	43:30:350203
5.	Адрес здания, сооружения, объекта незавершенного строительства	Российская Федерация, 613108, Кировская область, район Слободской, деревня Яговкино, дом 33
5.1.	Сведения о местоположении здания, сооружения, объекта незавершенного строительства (при отсутствии адреса) в структурированном в соответствии с федеральной информационной адресной системой виде	-
5.2.	Дополнительные сведения о местоположении	-
6.	Иные сведения	-

3. Пояснения к сведениям об объекте недвижимости с кадастровым номером 43:30:350203:207 :

1.	-
----	---

Описание местоположения зданий, сооружений, объектов незавершенного строительства на земельном участке

1. Сведения о характерных точках контура объекта недвижимости с кадастровым номером : 43:30:350203:227 :

Система координат МСК-43, зона 2

Зона № 2

Обозначение характерных точек контура	Содержатся в Едином государственном реестре недвижимости			Определены в ходе выполнения комплексных кадастровых работ			Метод определения координат	Формулы, примененные для расчета средней квадратической погрешности определения координат характерных точек (Mt), м, с подставленными в такие формулы значениями и итоговые (вычисленные) значения Mt, м
	Координаты, м		Радиус, м	Координаты, м		Радиус, м		
	X	Y	R	X	Y	R		
1	2	3	4	5	6	7	8	9
195	-	-	-	600994.17	2236820.48	-	Геодезический метод	$Mt = \sqrt{(m_0^2 + m_1^2)} = \sqrt{(0.03^2 + 0.003^2)} = 0.03$
196	-	-	-	600997.93	2236810.68	-	Геодезический метод	$Mt = \sqrt{(m_0^2 + m_1^2)} = \sqrt{(0.03^2 + 0.003^2)} = 0.03$
197	-	-	-	601005.49	2236813.58	-	Геодезический метод	$Mt = \sqrt{(m_0^2 + m_1^2)} = \sqrt{(0.03^2 + 0.003^2)} = 0.03$
198	-	-	-	601001.73	2236823.38	-	Геодезический метод	$Mt = \sqrt{(m_0^2 + m_1^2)} = \sqrt{(0.03^2 + 0.003^2)} = 0.03$
195	-	-	-	600994.17	2236820.48	-	Геодезический метод	$Mt = \sqrt{(m_0^2 + m_1^2)} = \sqrt{(0.03^2 + 0.003^2)} = 0.03$

2. Сведения о характеристиках объекта недвижимости с кадастровым номером : 43:30:350203:227 :

№ п/п	Наименование характеристики	Значение характеристики
1	2	3
1.	Вид объекта недвижимости	здание
2.	Ранее присвоенный государственный учетный номер (инвентарный) здания, сооружения, объекта незавершенного строительства	-
3.	Кадастровый номер земельного участка (земельных участков), в границах которого (которых) расположены здание, сооружение, объект незавершенного строительства	43:30:350203:1
4.	Уникальный учетный номер кадастрового квартала, в границах которого расположены здание, сооружение, объект незавершенного строительства	43:30:350203
5.	Адрес здания, сооружения, объекта незавершенного строительства	Российская Федерация, 613108, Кировская область, район Слободской, деревня Яговкино, дом 35
5.1.	Сведения о местоположении здания, сооружения, объекта незавершенного строительства (при отсутствии адреса) в структурированном в соответствии с федеральной информационной адресной системой виде	-
5.2.	Дополнительные сведения о местоположении	-
6.	Иные сведения	-

3. Пояснения к сведениям об объекте недвижимости с кадастровым номером 43:30:350203:227 :

1.	-
----	---

Описание местоположения зданий, сооружений, объектов незавершенного строительства на земельном участке

1. Сведения о характерных точках контура объекта недвижимости с кадастровым номером : 43:30:350203:229 :

Система координат МСК-43, зона 2

Зона № 2

Обозначение характерных точек контура	Содержатся в Едином государственном реестре недвижимости			Определены в ходе выполнения комплексных кадастровых работ			Метод определения координат	Формулы, примененные для расчета средней квадратической погрешности определения координат характерных точек (Mt), м, с подставленными в такие формулы значениями и итоговые (вычисленные) значения Mt, м
	Координаты, м		Радиус, м	Координаты, м		Радиус, м		
	X	Y	R	X	Y	R		
1	2	3	4	5	6	7	8	9
205	-	-	-	600966.04	2236808.70	-	Геодезический метод	$Mt = \sqrt{(m_0^2 + m_1^2)} = \sqrt{(0.03^2 + 0.003^2)} = 0.03$
206	-	-	-	600968.46	2236802.77	-	Геодезический метод	$Mt = \sqrt{(m_0^2 + m_1^2)} = \sqrt{(0.03^2 + 0.003^2)} = 0.03$
207	-	-	-	600984.86	2236809.42	-	Геодезический метод	$Mt = \sqrt{(m_0^2 + m_1^2)} = \sqrt{(0.03^2 + 0.003^2)} = 0.03$
208	-	-	-	600982.44	2236815.35	-	Геодезический метод	$Mt = \sqrt{(m_0^2 + m_1^2)} = \sqrt{(0.03^2 + 0.003^2)} = 0.03$
205	-	-	-	600966.04	2236808.70	-	Геодезический метод	$Mt = \sqrt{(m_0^2 + m_1^2)} = \sqrt{(0.03^2 + 0.003^2)} = 0.03$

2. Сведения о характеристиках объекта недвижимости с кадастровым номером : 43:30:350203:229 :

№ п/п	Наименование характеристики	Значение характеристики
1	2	3
1.	Вид объекта недвижимости	здание
2.	Ранее присвоенный государственный учетный номер (инвентарный) здания, сооружения, объекта незавершенного строительства	-
3.	Кадастровый номер земельного участка (земельных участков), в границах которого (которых) расположены здание, сооружение, объект незавершенного строительства	43:30:350203:135, 43:30:350203:133
4.	Уникальный учетный номер кадастрового квартала, в границах которого расположены здание, сооружение, объект незавершенного строительства	43:30:350203
5.	Адрес здания, сооружения, объекта незавершенного строительства	Российская Федерация, 613108, Кировская область, район Слободской, деревня Яговкино, дом 37
5.1.	Сведения о местоположении здания, сооружения, объекта незавершенного строительства (при отсутствии адреса) в структурированном в соответствии с федеральной информационной адресной системой виде	-
5.2.	Дополнительные сведения о местоположении	-
6.	Иные сведения	-

3. Пояснения к сведениям об объекте недвижимости с кадастровым номером 43:30:350203:229 :

1. -

Описание местоположения зданий, сооружений, объектов незавершенного строительства на земельном участке

1. Сведения о характерных точках контура объекта недвижимости с кадастровым номером : 43:30:350203:211 :

Система координат МСК-43, зона 2

Зона № 2

Обозначение характерных точек контура	Содержатся в Едином государственном реестре недвижимости			Определены в ходе выполнения комплексных кадастровых работ			Метод определения координат	Формулы, примененные для расчета средней квадратической погрешности определения координат характерных точек (Mt), м, с подставленными в такие формулы значениями и итоговые (вычисленные) значения Mt, м
	Координаты, м		Радиус, м	Координаты, м		Радиус, м		
	X	Y	R	X	Y	R		
1	2	3	4	5	6	7	8	9
66	-	-	-	600725.64	2236705.24	-	Геодезический метод	$Mt = \sqrt{(m_0^2 + m_1^2)} = \sqrt{(0.03^2 + 0.003^2)} = 0.03$
67	-	-	-	600728.75	2236699.41	-	Геодезический метод	$Mt = \sqrt{(m_0^2 + m_1^2)} = \sqrt{(0.03^2 + 0.003^2)} = 0.03$
68	-	-	-	600734.53	2236702.49	-	Геодезический метод	$Mt = \sqrt{(m_0^2 + m_1^2)} = \sqrt{(0.03^2 + 0.003^2)} = 0.03$
69	-	-	-	600731.42	2236708.32	-	Геодезический метод	$Mt = \sqrt{(m_0^2 + m_1^2)} = \sqrt{(0.03^2 + 0.003^2)} = 0.03$
66	-	-	-	600725.64	2236705.24	-	Геодезический метод	$Mt = \sqrt{(m_0^2 + m_1^2)} = \sqrt{(0.03^2 + 0.003^2)} = 0.03$

2. Сведения о характеристиках объекта недвижимости с кадастровым номером : 43:30:350203:211 :

№ п/п	Наименование характеристики	Значение характеристики
1	2	3
1.	Вид объекта недвижимости	здание
2.	Ранее присвоенный государственный учетный номер (инвентарный) здания, сооружения, объекта незавершенного строительства	-
3.	Кадастровый номер земельного участка (земельных участков), в границах которого (которых) расположены здание, сооружение, объект незавершенного строительства	43:30:350203:10
4.	Уникальный учетный номер кадастрового квартала, в границах которого расположены здание, сооружение, объект незавершенного строительства	43:30:350203
5.	Адрес здания, сооружения, объекта незавершенного строительства	Российская Федерация, 613108, Кировская область, район Слободской, деревня Яговкино, дом 41А
5.1.	Сведения о местоположении здания, сооружения, объекта незавершенного строительства (при отсутствии адреса) в структурированном в соответствии с федеральной информационной адресной системой виде	-
5.2.	Дополнительные сведения о местоположении	-
6.	Иные сведения	-

3. Пояснения к сведениям об объекте недвижимости с кадастровым номером 43:30:350203:211 :

1.	-
----	---

Описание местоположения зданий, сооружений, объектов незавершенного строительства на земельном участке

1. Сведения о характерных точках контура объекта недвижимости с кадастровым номером : 43:30:350203:319 :

Система координат МСК-43, зона 2

Зона № 2

Обозначение характерных точек контура	Содержатся в Едином государственном реестре недвижимости			Определены в ходе выполнения комплексных кадастровых работ			Метод определения координат	Формулы, примененные для расчета средней квадратической погрешности определения координат характерных точек (Mt), м, с подставленными в такие формулы значениями и итоговые (вычисленные) значения Mt, м
	Координаты, м		Радиус, м	Координаты, м		Радиус, м		
	X	Y	R	X	Y	R		
1	2	3	4	5	6	7	8	9
36	-	-	-	600745.68	2236588.72	-	Геодезический метод	$Mt = \sqrt{(m_0^2 + m_1^2)} = \sqrt{(0.03^2 + 0.003^2)} = 0.03$
37	-	-	-	600740.96	2236596.35	-	Геодезический метод	$Mt = \sqrt{(m_0^2 + m_1^2)} = \sqrt{(0.03^2 + 0.003^2)} = 0.03$
38	-	-	-	600738.77	2236594.99	-	Геодезический метод	$Mt = \sqrt{(m_0^2 + m_1^2)} = \sqrt{(0.03^2 + 0.003^2)} = 0.03$
39	-	-	-	600733.71	2236591.86	-	Геодезический метод	$Mt = \sqrt{(m_0^2 + m_1^2)} = \sqrt{(0.03^2 + 0.003^2)} = 0.03$
40	-	-	-	600738.43	2236584.23	-	Геодезический метод	$Mt = \sqrt{(m_0^2 + m_1^2)} = \sqrt{(0.03^2 + 0.003^2)} = 0.03$
41	-	-	-	600743.49	2236587.36	-	Геодезический метод	$Mt = \sqrt{(m_0^2 + m_1^2)} = \sqrt{(0.03^2 + 0.003^2)} = 0.03$
36	-	-	-	600745.68	2236588.72	-	Геодезический метод	$Mt = \sqrt{(m_0^2 + m_1^2)} = \sqrt{(0.03^2 + 0.003^2)} = 0.03$
41	-	-	-	600743.49	2236587.36	-	Геодезический метод	$Mt = \sqrt{(m_0^2 + m_1^2)} = \sqrt{(0.03^2 + 0.003^2)} = 0.03$
38	-	-	-	600738.77	2236594.99	-	Геодезический метод	$Mt = \sqrt{(m_0^2 + m_1^2)} = \sqrt{(0.03^2 + 0.003^2)} = 0.03$
39	-	-	-	600733.71	2236591.86	-	Геодезический метод	$Mt = \sqrt{(m_0^2 + m_1^2)} = \sqrt{(0.03^2 + 0.003^2)} = 0.03$
40	-	-	-	600738.43	2236584.23	-	Геодезический метод	$Mt = \sqrt{(m_0^2 + m_1^2)} = \sqrt{(0.03^2 + 0.003^2)} = 0.03$
41	-	-	-	600743.49	2236587.36	-	Геодезический метод	$Mt = \sqrt{(m_0^2 + m_1^2)} = \sqrt{(0.03^2 + 0.003^2)} = 0.03$

2. Сведения о характеристиках объекта недвижимости с кадастровым номером : 43:30:350203:319 :

№ п/п	Наименование характеристики	Значение характеристики
1	2	3
1.	Вид объекта недвижимости	здание
2.	Ранее присвоенный государственный учетный номер (инвентарный) здания, сооружения, объекта незавершенного строительства	-
3.	Кадастровый номер земельного участка (земельных участков), в границах которого (которых) расположены здание, сооружение, объект незавершенного строительства	43:30:350203:313
4.	Уникальный учетный номер кадастрового квартала, в границах которого расположены здание, сооружение, объект незавершенного строительства	43:30:350203
5.	Адрес здания, сооружения, объекта незавершенного строительства	Российская Федерация, Кировская область, район Слободской, деревня Яговкино, улица Тополиная, дом 12

2. Сведения о характеристиках объекта недвижимости с кадастровым номером : 43:30:350203:319 :

№ п/п	Наименование характеристики	Значение характеристики
1	2	3
5.1.	Сведения о местоположении здания, сооружения, объекта незавершенного строительства (при отсутствии адреса) в структурированном в соответствии с федеральной информационной адресной системой виде	-
5.2.	Дополнительные сведения о местоположении	-
6.	Иные сведения	-

3. Пояснения к сведениям об объекте недвижимости с кадастровым номером 43:30:350203:319 :

1.	-
----	---

Описание местоположения зданий, сооружений, объектов незавершенного строительства на земельном участке

1. Сведения о характерных точках контура объекта недвижимости с кадастровым номером : 43:30:350203:210 :

Система координат МСК-43, зона 2

Зона № 2

Обозначение характерных точек контура	Содержатся в Едином государственном реестре недвижимости			Определены в ходе выполнения комплексных кадастровых работ			Метод определения координат	Формулы, примененные для расчета средней квадратической погрешности определения координат характерных точек (Mt), м, с подставленными в такие формулы значениями и итоговые (вычисленные) значения Mt, м
	Координаты, м		Радиус, м	Координаты, м		Радиус, м		
	X	Y	R	X	Y	R		
1	2	3	4	5	6	7	8	9
62	-	-	-	600675.71	2236684.61	-	Геодезический метод	$Mt = \sqrt{(m_0^2 + m_1^2)} = \sqrt{(0.03^2 + 0.003^2)} = 0.03$
63	-	-	-	600679.89	2236677.07	-	Геодезический метод	$Mt = \sqrt{(m_0^2 + m_1^2)} = \sqrt{(0.03^2 + 0.003^2)} = 0.03$
64	-	-	-	600686.43	2236680.69	-	Геодезический метод	$Mt = \sqrt{(m_0^2 + m_1^2)} = \sqrt{(0.03^2 + 0.003^2)} = 0.03$
65	-	-	-	600682.26	2236688.23	-	Геодезический метод	$Mt = \sqrt{(m_0^2 + m_1^2)} = \sqrt{(0.03^2 + 0.003^2)} = 0.03$
62	-	-	-	600675.71	2236684.61	-	Геодезический метод	$Mt = \sqrt{(m_0^2 + m_1^2)} = \sqrt{(0.03^2 + 0.003^2)} = 0.03$

2. Сведения о характеристиках объекта недвижимости с кадастровым номером : 43:30:350203:210 :

№ п/п	Наименование характеристики	Значение характеристики
1	2	3
1.	Вид объекта недвижимости	здание
2.	Ранее присвоенный государственный учетный номер (инвентарный) здания, сооружения, объекта незавершенного строительства	-
3.	Кадастровый номер земельного участка (земельных участков), в границах которого (которых) расположены здание, сооружение, объект незавершенного строительства	43:30:350203:314
4.	Уникальный учетный номер кадастрового квартала, в границах которого расположены здание, сооружение, объект незавершенного строительства	43:30:350203
5.	Адрес здания, сооружения, объекта незавершенного строительства	Российская Федерация, 613108, Кировская область, район Слободской, деревня Яговкино, дом 41Б
5.1.	Сведения о местоположении здания, сооружения, объекта незавершенного строительства (при отсутствии адреса) в структурированном в соответствии с федеральной информационной адресной системой виде	-
5.2.	Дополнительные сведения о местоположении	-
6.	Иные сведения	-

3. Пояснения к сведениям об объекте недвижимости с кадастровым номером 43:30:350203:210 :

1.	-
----	---

Описание местоположения зданий, сооружений, объектов незавершенного строительства на земельном участке

1. Сведения о характерных точках контура объекта недвижимости с кадастровым номером : 43:30:350203:257 :

Система координат МСК-43, зона 2

Зона № 2

Обозначение характерных точек контура	Содержатся в Едином государственном реестре недвижимости			Определены в ходе выполнения комплексных кадастровых работ			Метод определения координат	Формулы, примененные для расчета средней квадратической погрешности определения координат характерных точек (Mt), м, с подставленными в такие формулы значениями и итоговые (вычисленные) значения Mt, м
	Координаты, м		Радиус, м	Координаты, м		Радиус, м		
	X	Y	R	X	Y	R		
1	2	3	4	5	6	7	8	9
32	-	-	-	600647.85	2236650.19	-	Геодезический метод	$Mt = \sqrt{(m_0^2 + m_1^2)} = \sqrt{(0.03^2 + 0.003^2)} = 0.03$
33	-	-	-	600652.85	2236641.18	-	Геодезический метод	$Mt = \sqrt{(m_0^2 + m_1^2)} = \sqrt{(0.03^2 + 0.003^2)} = 0.03$
34	-	-	-	600659.79	2236645.01	-	Геодезический метод	$Mt = \sqrt{(m_0^2 + m_1^2)} = \sqrt{(0.03^2 + 0.003^2)} = 0.03$
35	-	-	-	600654.79	2236654.02	-	Геодезический метод	$Mt = \sqrt{(m_0^2 + m_1^2)} = \sqrt{(0.03^2 + 0.003^2)} = 0.03$
32	-	-	-	600647.85	2236650.19	-	Геодезический метод	$Mt = \sqrt{(m_0^2 + m_1^2)} = \sqrt{(0.03^2 + 0.003^2)} = 0.03$

2. Сведения о характеристиках объекта недвижимости с кадастровым номером : 43:30:350203:257 :

№ п/п	Наименование характеристики	Значение характеристики
1	2	3
1.	Вид объекта недвижимости	здание
2.	Ранее присвоенный государственный учетный номер (инвентарный) здания, сооружения, объекта незавершенного строительства	-
3.	Кадастровый номер земельного участка (земельных участков), в границах которого (которых) расположены здание, сооружение, объект незавершенного строительства	43:30:350203:158
4.	Уникальный учетный номер кадастрового квартала, в границах которого расположены здание, сооружение, объект незавершенного строительства	43:30:350203
5.	Адрес здания, сооружения, объекта незавершенного строительства	Российская Федерация, 613108, Кировская область, район Слободской, деревня Яговкино, дом 41в
5.1.	Сведения о местоположении здания, сооружения, объекта незавершенного строительства (при отсутствии адреса) в структурированном в соответствии с федеральной информационной адресной системой виде	-
5.2.	Дополнительные сведения о местоположении	-
6.	Иные сведения	-

3. Пояснения к сведениям об объекте недвижимости с кадастровым номером 43:30:350203:257 :

1.	-
----	---

Описание местоположения зданий, сооружений, объектов незавершенного строительства на земельном участке

1. Сведения о характерных точках контура объекта недвижимости с кадастровым номером : 43:30:350203:233 :

Система координат МСК-43, зона 2

Зона № 2

Обозначение характерных точек контура	Содержатся в Едином государственном реестре недвижимости			Определены в ходе выполнения комплексных кадастровых работ			Метод определения координат	Формулы, примененные для расчета средней квадратической погрешности определения координат характерных точек (Mt), м, с подставленными в такие формулы значениями и итоговые (вычисленные) значения Mt, м
	Координаты, м		Радиус, м	Координаты, м		Радиус, м		
	X	Y	R	X	Y	R		
1	2	3	4	5	6	7	8	9
28	-	-	-	600624.90	2236657.58	-	Геодезический метод	$Mt = \sqrt{(m_0^2 + m_1^2)} = \sqrt{(0.03^2 + 0.003^2)} = 0.03$
29	-	-	-	600628.37	2236652.32	-	Геодезический метод	$Mt = \sqrt{(m_0^2 + m_1^2)} = \sqrt{(0.03^2 + 0.003^2)} = 0.03$
30	-	-	-	600633.93	2236656.05	-	Геодезический метод	$Mt = \sqrt{(m_0^2 + m_1^2)} = \sqrt{(0.03^2 + 0.003^2)} = 0.03$
31	-	-	-	600630.46	2236661.31	-	Геодезический метод	$Mt = \sqrt{(m_0^2 + m_1^2)} = \sqrt{(0.03^2 + 0.003^2)} = 0.03$
28	-	-	-	600624.90	2236657.58	-	Геодезический метод	$Mt = \sqrt{(m_0^2 + m_1^2)} = \sqrt{(0.03^2 + 0.003^2)} = 0.03$

2. Сведения о характеристиках объекта недвижимости с кадастровым номером : 43:30:350203:233 :

№ п/п	Наименование характеристики	Значение характеристики
1	2	3
1.	Вид объекта недвижимости	здание
2.	Ранее присвоенный государственный учетный номер (инвентарный) здания, сооружения, объекта незавершенного строительства	-
3.	Кадастровый номер земельного участка (земельных участков), в границах которого (которых) расположены здание, сооружение, объект незавершенного строительства	43:30:350203:119
4.	Уникальный учетный номер кадастрового квартала, в границах которого расположены здание, сооружение, объект незавершенного строительства	43:30:350203
5.	Адрес здания, сооружения, объекта незавершенного строительства	Российская Федерация, 613108, Кировская область, район Слободской, деревня Яговкино
5.1.	Сведения о местоположении здания, сооружения, объекта незавершенного строительства (при отсутствии адреса) в структурированном в соответствии с федеральной информационной адресной системой виде	-
5.2.	Дополнительные сведения о местоположении	-
6.	Иные сведения	-

3. Пояснения к сведениям об объекте недвижимости с кадастровым номером 43:30:350203:233 :

1.	-
----	---

Описание местоположения зданий, сооружений, объектов незавершенного строительства на земельном участке

1. Сведения о характерных точках контура объекта недвижимости с кадастровым номером : 43:30:350203:202 :

Система координат МСК-43, зона 2

Зона № 2

Обозначение характерных точек контура	Содержатся в Едином государственном реестре недвижимости			Определены в ходе выполнения комплексных кадастровых работ			Метод опреде ления коор динат	Формулы, примененные для расчета средней квадратической погрешности определения координат характерных точек (Mt), м, с подставленными в такие формулы значениями и итоговые (вычисленные) значения Mt, м
	Координаты, м		Ради ус, м	Координаты, м		Ради ус, м		
	X	Y	R	X	Y	R		
1	2	3	4	5	6	7	8	9
1	-	-	-	600535.00	2236610.2 6	-	Геодезический метод	$Mt = \sqrt{(m_0^2 + m_1^2)} = \sqrt{(0.03^2 + 0.003^2)} = 0.03$
2	-	-	-	600537.93	2236605.2 0	-	Геодезический метод	$Mt = \sqrt{(m_0^2 + m_1^2)} = \sqrt{(0.03^2 + 0.003^2)} = 0.03$
3	-	-	-	600539.09	2236603.2 1	-	Геодезический метод	$Mt = \sqrt{(m_0^2 + m_1^2)} = \sqrt{(0.03^2 + 0.003^2)} = 0.03$
4	-	-	-	600541.23	2236604.4 1	-	Геодезический метод	$Mt = \sqrt{(m_0^2 + m_1^2)} = \sqrt{(0.03^2 + 0.003^2)} = 0.03$
5	-	-	-	600541.82	2236603.3 7	-	Геодезический метод	$Mt = \sqrt{(m_0^2 + m_1^2)} = \sqrt{(0.03^2 + 0.003^2)} = 0.03$
6	-	-	-	600544.67	2236605.0 3	-	Геодезический метод	$Mt = \sqrt{(m_0^2 + m_1^2)} = \sqrt{(0.03^2 + 0.003^2)} = 0.03$
7	-	-	-	600544.07	2236606.0 7	-	Геодезический метод	$Mt = \sqrt{(m_0^2 + m_1^2)} = \sqrt{(0.03^2 + 0.003^2)} = 0.03$
8	-	-	-	600542.92	2236608.0 6	-	Геодезический метод	$Mt = \sqrt{(m_0^2 + m_1^2)} = \sqrt{(0.03^2 + 0.003^2)} = 0.03$
9	-	-	-	600539.99	2236613.1 2	-	Геодезический метод	$Mt = \sqrt{(m_0^2 + m_1^2)} = \sqrt{(0.03^2 + 0.003^2)} = 0.03$
1	-	-	-	600535.00	2236610.2 6	-	Геодезический метод	$Mt = \sqrt{(m_0^2 + m_1^2)} = \sqrt{(0.03^2 + 0.003^2)} = 0.03$

2. Сведения о характеристиках объекта недвижимости с кадастровым номером : 43:30:350203:202 :

№ п/п	Наименование характеристики	Значение характеристики
1	2	3
1.	Вид объекта недвижимости	здание
2.	Ранее присвоенный государственный учетный номер (инвентарный) здания, сооружения, объекта незавершенного строительства	-
3.	Кадастровый номер земельного участка (земельных участков), в границах которого (которых) расположены здание, сооружение, объект незавершенного строительства	43:30:350203:112
4.	Уникальный учетный номер кадастрового квартала, в границах которого расположены здание, сооружение, объект незавершенного строительства	43:30:350203
5.	Адрес здания, сооружения, объекта незавершенного строительства	Российская Федерация, 613108, Кировская область, район Слободской, деревня Яговкино, дом 49

2. Сведения о характеристиках объекта недвижимости с кадастровым номером : 43:30:350203:202 :

№ п/п	Наименование характеристики	Значение характеристики
1	2	3
5.1.	Сведения о местоположении здания, сооружения, объекта незавершенного строительства (при отсутствии адреса) в структурированном в соответствии с федеральной информационной адресной системой виде	-
5.2.	Дополнительные сведения о местоположении	-
6.	Иные сведения	-

3. Пояснения к сведениям об объекте недвижимости с кадастровым номером 43:30:350203:202 :

1.	-
----	---

**Описание местоположения зданий, сооружений,
объектов незавершенного строительства на земельном участке**

**1. Сведения о характерных точках контура объекта недвижимости
с кадастровым номером : 43:30:350203:218 :**

Система координат МСК-43, зона 2

Зона № 2

Обозначение характерных точек контура	Содержатся в Едином государственном реестре недвижимости			Определены в ходе выполнения комплексных кадастровых работ			Метод опреде ления коор динат	Формулы, примененные для расчета средней квадратической погрешности определения координат характерных точек (Mt), м, с подставленными в такие формулы значениями и итоговые (вычисленные) значения Mt, м
	Координаты, м		Ради ус, м	Координаты, м		Ради ус, м		
	X	Y	R	X	Y	R		
1	2	3	4	5	6	7	8	9
18	-	-	-	600577.86	2236631.7 1	-	Геодезический метод	$Mt = \sqrt{(m_0^2 + m_1^2)} = \sqrt{(0.03^2 + 0.003^2)} = 0.03$
19	-	-	-	600582.22	2236625.0 1	-	Геодезический метод	$Mt = \sqrt{(m_0^2 + m_1^2)} = \sqrt{(0.03^2 + 0.003^2)} = 0.03$
20	-	-	-	600583.86	2236622.4 5	-	Геодезический метод	$Mt = \sqrt{(m_0^2 + m_1^2)} = \sqrt{(0.03^2 + 0.003^2)} = 0.03$
21	-	-	-	600588.87	2236625.7 2	-	Геодезический метод	$Mt = \sqrt{(m_0^2 + m_1^2)} = \sqrt{(0.03^2 + 0.003^2)} = 0.03$
22	-	-	-	600587.20	2236628.2 6	-	Геодезический метод	$Mt = \sqrt{(m_0^2 + m_1^2)} = \sqrt{(0.03^2 + 0.003^2)} = 0.03$
23	-	-	-	600582.87	2236634.9 7	-	Геодезический метод	$Mt = \sqrt{(m_0^2 + m_1^2)} = \sqrt{(0.03^2 + 0.003^2)} = 0.03$
18	-	-	-	600577.86	2236631.7 1	-	Геодезический метод	$Mt = \sqrt{(m_0^2 + m_1^2)} = \sqrt{(0.03^2 + 0.003^2)} = 0.03$

**2. Сведения о характеристиках объекта недвижимости
с кадастровым номером : 43:30:350203:218 :**

№ п/п	Наименование характеристики	Значение характеристики
1	2	3
1.	Вид объекта недвижимости	здание
2.	Ранее присвоенный государственный учетный номер (инвентарный) здания, сооружения, объекта незавершенного строительства	-
3.	Кадастровый номер земельного участка (земельных участков), в границах которого (которых) расположены здание, сооружение, объект незавершенного строительства	43:30:350203:120
4.	Уникальный учетный номер кадастрового квартала, в границах которого расположены здание, сооружение, объект незавершенного строительства	43:30:350203
5.	Адрес здания, сооружения, объекта незавершенного строительства	Российская Федерация, 613108, Кировская область, район Слободской, деревня Яговкино, дом 48
5.1.	Сведения о местоположении здания, сооружения, объекта незавершенного строительства (при отсутствии адреса) в структурированном в соответствии с федеральной информационной адресной системой виде	-
5.2.	Дополнительные сведения о местоположении	-
6.	Иные сведения	-

3. Пояснения к сведениям об объекте недвижимости с кадастровым номером 43:30:350203:218 :

1.

-

Описание местоположения зданий, сооружений, объектов незавершенного строительства на земельном участке

1. Сведения о характерных точках контура объекта недвижимости с кадастровым номером : 43:30:350203:232 :

Система координат МСК-43, зона 2

Зона № 2

Обозначение характерных точек контура	Содержатся в Едином государственном реестре недвижимости			Определены в ходе выполнения комплексных кадастровых работ			Метод определения координат	Формулы, примененные для расчета средней квадратической погрешности определения координат характерных точек (Mt), м, с подставленными в такие формулы значениями и итоговые (вычисленные) значения Mt, м
	Координаты, м		Радиус, м	Координаты, м		Радиус, м		
	X	Y	R	X	Y	R		
1	2	3	4	5	6	7	8	9
230	-	-	-	600635.41	2236713.73	-	Геодезический метод	$Mt = \sqrt{(m_0^2 + m_1^2)} = \sqrt{(0.03^2 + 0.003^2)} = 0.03$
231	-	-	-	600638.24	2236714.87	-	Геодезический метод	$Mt = \sqrt{(m_0^2 + m_1^2)} = \sqrt{(0.03^2 + 0.003^2)} = 0.03$
232	-	-	-	600638.00	2236715.53	-	Геодезический метод	$Mt = \sqrt{(m_0^2 + m_1^2)} = \sqrt{(0.03^2 + 0.003^2)} = 0.03$
233	-	-	-	600651.45	2236720.96	-	Геодезический метод	$Mt = \sqrt{(m_0^2 + m_1^2)} = \sqrt{(0.03^2 + 0.003^2)} = 0.03$
234	-	-	-	600651.70	2236720.31	-	Геодезический метод	$Mt = \sqrt{(m_0^2 + m_1^2)} = \sqrt{(0.03^2 + 0.003^2)} = 0.03$
235	-	-	-	600654.57	2236721.47	-	Геодезический метод	$Mt = \sqrt{(m_0^2 + m_1^2)} = \sqrt{(0.03^2 + 0.003^2)} = 0.03$
236	-	-	-	600657.11	2236715.16	-	Геодезический метод	$Mt = \sqrt{(m_0^2 + m_1^2)} = \sqrt{(0.03^2 + 0.003^2)} = 0.03$
237	-	-	-	600654.24	2236714.00	-	Геодезический метод	$Mt = \sqrt{(m_0^2 + m_1^2)} = \sqrt{(0.03^2 + 0.003^2)} = 0.03$
238	-	-	-	600640.80	2236708.56	-	Геодезический метод	$Mt = \sqrt{(m_0^2 + m_1^2)} = \sqrt{(0.03^2 + 0.003^2)} = 0.03$
239	-	-	-	600637.97	2236707.43	-	Геодезический метод	$Mt = \sqrt{(m_0^2 + m_1^2)} = \sqrt{(0.03^2 + 0.003^2)} = 0.03$
230	-	-	-	600635.41	2236713.73	-	Геодезический метод	$Mt = \sqrt{(m_0^2 + m_1^2)} = \sqrt{(0.03^2 + 0.003^2)} = 0.03$

2. Сведения о характеристиках объекта недвижимости с кадастровым номером : 43:30:350203:232 :

№ п/п	Наименование характеристики	Значение характеристики
1	2	3
1.	Вид объекта недвижимости	здание
2.	Ранее присвоенный государственный учетный номер (инвентарный) здания, сооружения, объекта незавершенного строительства	-
3.	Кадастровый номер земельного участка (земельных участков), в границах которого (которых) расположены здание, сооружение, объект незавершенного строительства	43:30:350203:113, 43:30:350203:117, 43:30:350203:9
4.	Уникальный учетный номер кадастрового квартала, в границах которого расположены здание, сооружение, объект незавершенного строительства	43:30:350203
5.	Адрес здания, сооружения, объекта незавершенного строительства	Российская Федерация, 613108, Кировская область, район Слободской, деревня Яговкино, дом 46

2. Сведения о характеристиках объекта недвижимости с кадастровым номером : 43:30:350203:232 :

№ п/п	Наименование характеристики	Значение характеристики
1	2	3
5.1.	Сведения о местоположении здания, сооружения, объекта незавершенного строительства (при отсутствии адреса) в структурированном в соответствии с федеральной информационной адресной системой виде	-
5.2.	Дополнительные сведения о местоположении	-
6.	Иные сведения	-

3. Пояснения к сведениям об объекте недвижимости с кадастровым номером 43:30:350203:232 :

1.	-
----	---

**Описание местоположения зданий, сооружений,
объектов незавершенного строительства на земельном участке**

**1. Сведения о характерных точках контура объекта недвижимости
с кадастровым номером : 43:30:350203:238 :**

Система координат МСК-43, зона 2

Зона № 2

Обозначение характерных точек контура	Содержатся в Едином государственном реестре недвижимости			Определены в ходе выполнения комплексных кадастровых работ			Метод опреде ления коор динат	Формулы, примененные для расчета средней квадратической погрешности определения координат характерных точек (Mt), м, с подставленными в такие формулы значениями и итоговые (вычисленные) значения Mt, м
	Координаты, м		Ради ус, м	Координаты, м		Ради ус, м		
	X	Y	R	X	Y	R		
1	2	3	4	5	6	7	8	9
1	-	-	-	600681.33	2236732.5 2	-	Геодезический метод	$Mt = \sqrt{(m_0^2 + m_1^2)} = \sqrt{(0.03^2 + 0.003^2)} = 0.03$
2	-	-	-	600684.18	2236733.5 9	-	Геодезический метод	$Mt = \sqrt{(m_0^2 + m_1^2)} = \sqrt{(0.03^2 + 0.003^2)} = 0.03$
3	-	-	-	600683.93	2236734.2 3	-	Геодезический метод	$Mt = \sqrt{(m_0^2 + m_1^2)} = \sqrt{(0.03^2 + 0.003^2)} = 0.03$
4	-	-	-	600689.84	2236736.3 6	-	Геодезический метод	$Mt = \sqrt{(m_0^2 + m_1^2)} = \sqrt{(0.03^2 + 0.003^2)} = 0.03$
5	-	-	-	600695.74	2236738.5 2	-	Геодезический метод	$Mt = \sqrt{(m_0^2 + m_1^2)} = \sqrt{(0.03^2 + 0.003^2)} = 0.03$
6	-	-	-	600695.97	2236737.8 7	-	Геодезический метод	$Mt = \sqrt{(m_0^2 + m_1^2)} = \sqrt{(0.03^2 + 0.003^2)} = 0.03$
7	-	-	-	600698.77	2236738.8 8	-	Геодезический метод	$Mt = \sqrt{(m_0^2 + m_1^2)} = \sqrt{(0.03^2 + 0.003^2)} = 0.03$
8	-	-	-	600701.15	2236732.3 5	-	Геодезический метод	$Mt = \sqrt{(m_0^2 + m_1^2)} = \sqrt{(0.03^2 + 0.003^2)} = 0.03$
9	-	-	-	600698.35	2236731.3 2	-	Геодезический метод	$Mt = \sqrt{(m_0^2 + m_1^2)} = \sqrt{(0.03^2 + 0.003^2)} = 0.03$
10	-	-	-	600692.45	2236729.1 8	-	Геодезический метод	$Mt = \sqrt{(m_0^2 + m_1^2)} = \sqrt{(0.03^2 + 0.003^2)} = 0.03$
11	-	-	-	600686.55	2236727.0 4	-	Геодезический метод	$Mt = \sqrt{(m_0^2 + m_1^2)} = \sqrt{(0.03^2 + 0.003^2)} = 0.03$
12	-	-	-	600683.70	2236725.9 9	-	Геодезический метод	$Mt = \sqrt{(m_0^2 + m_1^2)} = \sqrt{(0.03^2 + 0.003^2)} = 0.03$
1	-	-	-	600681.33	2236732.5 2	-	Геодезический метод	$Mt = \sqrt{(m_0^2 + m_1^2)} = \sqrt{(0.03^2 + 0.003^2)} = 0.03$

**2. Сведения о характеристиках объекта недвижимости
с кадастровым номером : 43:30:350203:238 :**

№ п/п	Наименование характеристики	Значение характеристики
1	2	3
1.	Вид объекта недвижимости	здание
2.	Ранее присвоенный государственный учетный номер (инвентарный) здания, сооружения, объекта незавершенного строительства	-
3.	Кадастровый номер земельного участка (земельных участков), в границах которого (которых) расположены здание, сооружение, объект незавершенного строительства	43:30:350203:179, 43:30:350203:180
4.	Уникальный учетный номер кадастрового квартала, в границах которого расположены здание, сооружение, объект незавершенного строительства	43:30:350203

2. Сведения о характеристиках объекта недвижимости с кадастровым номером : 43:30:350203:238 :

№ п/п	Наименование характеристики	Значение характеристики
1	2	3
5.	Адрес здания, сооружения, объекта незавершенного строительства	Российская Федерация, 613108, Кировская область, район Слободской, деревня Яговкино, дом 45
5.1.	Сведения о местоположении здания, сооружения, объекта незавершенного строительства (при отсутствии адреса) в структурированном в соответствии с федеральной информационной адресной системой виде	-
5.2.	Дополнительные сведения о местоположении	-
6.	Иные сведения	-

3. Пояснения к сведениям об объекте недвижимости с кадастровым номером 43:30:350203:238 :

1.	-
----	---

Описание местоположения зданий, сооружений, объектов незавершенного строительства на земельном участке

1. Сведения о характерных точках контура объекта недвижимости с кадастровым номером : 43:30:350203:220 :

Система координат МСК-43, зона 2

Зона № 2

Обозначение характерных точек контура	Содержатся в Едином государственном реестре недвижимости			Определены в ходе выполнения комплексных кадастровых работ			Метод определения координат	Формулы, примененные для расчета средней квадратической погрешности определения координат характерных точек (Mt), м, с подставленными в такие формулы значениями и итоговые (вычисленные) значения Mt, м
	Координаты, м		Радиус, м	Координаты, м		Радиус, м		
	X	Y	R	X	Y	R		
1	2	3	4	5	6	7	8	9
158	-	-	-	600719.79	2236746.55	-	Геодезический метод	$Mt = \sqrt{(m_0^2 + m_1^2)} = \sqrt{(0.03^2 + 0.003^2)} = 0.03$
159	-	-	-	600722.76	2236747.74	-	Геодезический метод	$Mt = \sqrt{(m_0^2 + m_1^2)} = \sqrt{(0.03^2 + 0.003^2)} = 0.03$
160	-	-	-	600722.34	2236748.81	-	Геодезический метод	$Mt = \sqrt{(m_0^2 + m_1^2)} = \sqrt{(0.03^2 + 0.003^2)} = 0.03$
161	-	-	-	600733.97	2236753.39	-	Геодезический метод	$Mt = \sqrt{(m_0^2 + m_1^2)} = \sqrt{(0.03^2 + 0.003^2)} = 0.03$
162	-	-	-	600734.40	2236752.32	-	Геодезический метод	$Mt = \sqrt{(m_0^2 + m_1^2)} = \sqrt{(0.03^2 + 0.003^2)} = 0.03$
163	-	-	-	600737.38	2236753.49	-	Геодезический метод	$Mt = \sqrt{(m_0^2 + m_1^2)} = \sqrt{(0.03^2 + 0.003^2)} = 0.03$
164	-	-	-	600739.74	2236747.43	-	Геодезический метод	$Mt = \sqrt{(m_0^2 + m_1^2)} = \sqrt{(0.03^2 + 0.003^2)} = 0.03$
165	-	-	-	600736.76	2236746.27	-	Геодезический метод	$Mt = \sqrt{(m_0^2 + m_1^2)} = \sqrt{(0.03^2 + 0.003^2)} = 0.03$
166	-	-	-	600725.13	2236741.69	-	Геодезический метод	$Mt = \sqrt{(m_0^2 + m_1^2)} = \sqrt{(0.03^2 + 0.003^2)} = 0.03$
167	-	-	-	600722.16	2236740.50	-	Геодезический метод	$Mt = \sqrt{(m_0^2 + m_1^2)} = \sqrt{(0.03^2 + 0.003^2)} = 0.03$
158	-	-	-	600719.79	2236746.55	-	Геодезический метод	$Mt = \sqrt{(m_0^2 + m_1^2)} = \sqrt{(0.03^2 + 0.003^2)} = 0.03$

2. Сведения о характеристиках объекта недвижимости с кадастровым номером : 43:30:350203:220 :

№ п/п	Наименование характеристики	Значение характеристики
1	2	3
1.	Вид объекта недвижимости	здание
2.	Ранее присвоенный государственный учетный номер (инвентарный) здания, сооружения, объекта незавершенного строительства	-
3.	Кадастровый номер земельного участка (земельных участков), в границах которого (которых) расположены здание, сооружение, объект незавершенного строительства	43:30:350203:181, 43:30:350203:138
4.	Уникальный учетный номер кадастрового квартала, в границах которого расположены здание, сооружение, объект незавершенного строительства	43:30:350203
5.	Адрес здания, сооружения, объекта незавершенного строительства	Российская Федерация, 613108, Кировская область, район Слободской, деревня Яговкино, дом 44

2. Сведения о характеристиках объекта недвижимости с кадастровым номером : 43:30:350203:220 :

№ п/п	Наименование характеристики	Значение характеристики
1	2	3
5.1.	Сведения о местоположении здания, сооружения, объекта незавершенного строительства (при отсутствии адреса) в структурированном в соответствии с федеральной информационной адресной системой виде	-
5.2.	Дополнительные сведения о местоположении	-
6.	Иные сведения	-

3. Пояснения к сведениям об объекте недвижимости с кадастровым номером 43:30:350203:220 :

1.	-
----	---

Описание местоположения зданий, сооружений, объектов незавершенного строительства на земельном участке

1. Сведения о характерных точках контура объекта недвижимости с кадастровым номером : 43:30:350203:231 :

Система координат МСК-43, зона 2

Зона № 2

Обозначение характерных точек контура	Содержатся в Едином государственном реестре недвижимости			Определены в ходе выполнения комплексных кадастровых работ			Метод определения координат	Формулы, примененные для расчета средней квадратической погрешности определения координат характерных точек (Mt), м, с подставленными в такие формулы значениями и итоговые (вычисленные) значения Mt, м
	Координаты, м		Радиус, м	Координаты, м		Радиус, м		
	X	Y	R	X	Y	R		
1	2	3	4	5	6	7	8	9
219	-	-	-	600751.77	2236760.15	-	Геодезический метод	$Mt = \sqrt{(m_0^2 + m_1^2)} = \sqrt{(0.03^2 + 0.003^2)} = 0.03$
220	-	-	-	600754.87	2236761.31	-	Геодезический метод	$Mt = \sqrt{(m_0^2 + m_1^2)} = \sqrt{(0.03^2 + 0.003^2)} = 0.03$
221	-	-	-	600760.72	2236763.50	-	Геодезический метод	$Mt = \sqrt{(m_0^2 + m_1^2)} = \sqrt{(0.03^2 + 0.003^2)} = 0.03$
222	-	-	-	600766.57	2236765.69	-	Геодезический метод	$Mt = \sqrt{(m_0^2 + m_1^2)} = \sqrt{(0.03^2 + 0.003^2)} = 0.03$
223	-	-	-	600766.88	2236764.85	-	Геодезический метод	$Mt = \sqrt{(m_0^2 + m_1^2)} = \sqrt{(0.03^2 + 0.003^2)} = 0.03$
224	-	-	-	600769.69	2236765.91	-	Геодезический метод	$Mt = \sqrt{(m_0^2 + m_1^2)} = \sqrt{(0.03^2 + 0.003^2)} = 0.03$
225	-	-	-	600772.02	2236759.74	-	Геодезический метод	$Mt = \sqrt{(m_0^2 + m_1^2)} = \sqrt{(0.03^2 + 0.003^2)} = 0.03$
226	-	-	-	600769.21	2236758.68	-	Геодезический метод	$Mt = \sqrt{(m_0^2 + m_1^2)} = \sqrt{(0.03^2 + 0.003^2)} = 0.03$
227	-	-	-	600763.36	2236756.47	-	Геодезический метод	$Mt = \sqrt{(m_0^2 + m_1^2)} = \sqrt{(0.03^2 + 0.003^2)} = 0.03$
228	-	-	-	600757.50	2236754.29	-	Геодезический метод	$Mt = \sqrt{(m_0^2 + m_1^2)} = \sqrt{(0.03^2 + 0.003^2)} = 0.03$
229	-	-	-	600754.40	2236753.13	-	Геодезический метод	$Mt = \sqrt{(m_0^2 + m_1^2)} = \sqrt{(0.03^2 + 0.003^2)} = 0.03$
219	-	-	-	600751.77	2236760.15	-	Геодезический метод	$Mt = \sqrt{(m_0^2 + m_1^2)} = \sqrt{(0.03^2 + 0.003^2)} = 0.03$

2. Сведения о характеристиках объекта недвижимости с кадастровым номером : 43:30:350203:231 :

№ п/п	Наименование характеристики	Значение характеристики
1	2	3
1.	Вид объекта недвижимости	здание
2.	Ранее присвоенный государственный учетный номер (инвентарный) здания, сооружения, объекта незавершенного строительства	-
3.	Кадастровый номер земельного участка (земельных участков), в границах которого (которых) расположены здание, сооружение, объект незавершенного строительства	43:30:350203:164, 43:30:350203:165
4.	Уникальный учетный номер кадастрового квартала, в границах которого расположены здание, сооружение, объект незавершенного строительства	43:30:350203

2. Сведения о характеристиках объекта недвижимости с кадастровым номером : 43:30:350203:231 :

№ п/п	Наименование характеристики	Значение характеристики
1	2	3
5.	Адрес здания, сооружения, объекта незавершенного строительства	Российская Федерация, 613108, Кировская область, район Слободской, деревня Яговкино, дом 43
5.1.	Сведения о местоположении здания, сооружения, объекта незавершенного строительства (при отсутствии адреса) в структурированном в соответствии с федеральной информационной адресной системой виде	-
5.2.	Дополнительные сведения о местоположении	-
6.	Иные сведения	-

3. Пояснения к сведениям об объекте недвижимости с кадастровым номером 43:30:350203:231 :

1.	-
----	---

Описание местоположения зданий, сооружений, объектов незавершенного строительства на земельном участке

1. Сведения о характерных точках контура объекта недвижимости с кадастровым номером : 43:30:350203:242 :

Система координат МСК-43, зона 2

Зона № 2

Обозначение характерных точек контура	Содержатся в Едином государственном реестре недвижимости			Определены в ходе выполнения комплексных кадастровых работ			Метод определения координат	Формулы, примененные для расчета средней квадратической погрешности определения координат характерных точек (Mt), м, с подставленными в такие формулы значениями и итоговые (вычисленные) значения Mt, м
	Координаты, м		Радиус, м	Координаты, м		Радиус, м		
	X	Y	R	X	Y	R		
1	2	3	4	5	6	7	8	9
334	-	-	-	600785.07	2236771.98	-	Геодезический метод	$Mt = \sqrt{(m_0^2 + m_1^2)} = \sqrt{(0.03^2 + 0.003^2)} = 0.03$
335	-	-	-	600787.70	2236772.93	-	Геодезический метод	$Mt = \sqrt{(m_0^2 + m_1^2)} = \sqrt{(0.03^2 + 0.003^2)} = 0.03$
336	-	-	-	600787.31	2236773.96	-	Геодезический метод	$Mt = \sqrt{(m_0^2 + m_1^2)} = \sqrt{(0.03^2 + 0.003^2)} = 0.03$
337	-	-	-	600793.04	2236776.05	-	Геодезический метод	$Mt = \sqrt{(m_0^2 + m_1^2)} = \sqrt{(0.03^2 + 0.003^2)} = 0.03$
338	-	-	-	600798.77	2236778.13	-	Геодезический метод	$Mt = \sqrt{(m_0^2 + m_1^2)} = \sqrt{(0.03^2 + 0.003^2)} = 0.03$
339	-	-	-	600799.07	2236777.28	-	Геодезический метод	$Mt = \sqrt{(m_0^2 + m_1^2)} = \sqrt{(0.03^2 + 0.003^2)} = 0.03$
340	-	-	-	600801.70	2236778.25	-	Геодезический метод	$Mt = \sqrt{(m_0^2 + m_1^2)} = \sqrt{(0.03^2 + 0.003^2)} = 0.03$
341	-	-	-	600803.98	2236772.06	-	Геодезический метод	$Mt = \sqrt{(m_0^2 + m_1^2)} = \sqrt{(0.03^2 + 0.003^2)} = 0.03$
342	-	-	-	600801.35	2236771.10	-	Геодезический метод	$Mt = \sqrt{(m_0^2 + m_1^2)} = \sqrt{(0.03^2 + 0.003^2)} = 0.03$
343	-	-	-	600795.62	2236769.00	-	Геодезический метод	$Mt = \sqrt{(m_0^2 + m_1^2)} = \sqrt{(0.03^2 + 0.003^2)} = 0.03$
344	-	-	-	600789.89	2236766.92	-	Геодезический метод	$Mt = \sqrt{(m_0^2 + m_1^2)} = \sqrt{(0.03^2 + 0.003^2)} = 0.03$
345	-	-	-	600787.26	2236765.97	-	Геодезический метод	$Mt = \sqrt{(m_0^2 + m_1^2)} = \sqrt{(0.03^2 + 0.003^2)} = 0.03$
334	-	-	-	600785.07	2236771.98	-	Геодезический метод	$Mt = \sqrt{(m_0^2 + m_1^2)} = \sqrt{(0.03^2 + 0.003^2)} = 0.03$

2. Сведения о характеристиках объекта недвижимости с кадастровым номером : 43:30:350203:242 :

№ п/п	Наименование характеристики	Значение характеристики
1	2	3
1.	Вид объекта недвижимости	здание
2.	Ранее присвоенный государственный учетный номер (инвентарный) здания, сооружения, объекта незавершенного строительства	-
3.	Кадастровый номер земельного участка (земельных участков), в границах которого (которых) расположены здание, сооружение, объект незавершенного строительства	43:30:350203:166, 43:30:350203:171
4.	Уникальный учетный номер кадастрового квартала, в границах которого расположены здание, сооружение, объект незавершенного строительства	43:30:350203

2. Сведения о характеристиках объекта недвижимости с кадастровым номером : 43:30:350203:242 :

№ п/п	Наименование характеристики	Значение характеристики
1	2	3
5.	Адрес здания, сооружения, объекта незавершенного строительства	Российская Федерация, 613108, Кировская область, район Слободской, деревня Яговкино, дом 42
5.1.	Сведения о местоположении здания, сооружения, объекта незавершенного строительства (при отсутствии адреса) в структурированном в соответствии с федеральной информационной адресной системой виде	-
5.2.	Дополнительные сведения о местоположении	-
6.	Иные сведения	-

3. Пояснения к сведениям об объекте недвижимости с кадастровым номером 43:30:350203:242 :

1.	-
----	---

Описание местоположения зданий, сооружений, объектов незавершенного строительства на земельном участке

1. Сведения о характерных точках контура объекта недвижимости с кадастровым номером : 43:30:350203:230 :

Система координат МСК-43, зона 2

Зона № 2

Обозначение характерных точек контура	Содержатся в Едином государственном реестре недвижимости			Определены в ходе выполнения комплексных кадастровых работ			Метод определения координат	Формулы, примененные для расчета средней квадратической погрешности определения координат характерных точек (Mt), м, с подставленными в такие формулы значениями и итоговые (вычисленные) значения Mt, м
	Координаты, м		Радиус, м	Координаты, м		Радиус, м		
	X	Y	R	X	Y	R		
1	2	3	4	5	6	7	8	9
209	-	-	-	600815.33	2236783.68	-	Геодезический метод	$Mt = \sqrt{(m_0^2 + m_1^2)} = \sqrt{(0.03^2 + 0.003^2)} = 0.03$
210	-	-	-	600817.94	2236784.74	-	Геодезический метод	$Mt = \sqrt{(m_0^2 + m_1^2)} = \sqrt{(0.03^2 + 0.003^2)} = 0.03$
211	-	-	-	600817.48	2236785.85	-	Геодезический метод	$Mt = \sqrt{(m_0^2 + m_1^2)} = \sqrt{(0.03^2 + 0.003^2)} = 0.03$
212	-	-	-	600829.07	2236790.54	-	Геодезический метод	$Mt = \sqrt{(m_0^2 + m_1^2)} = \sqrt{(0.03^2 + 0.003^2)} = 0.03$
213	-	-	-	600829.45	2236789.61	-	Геодезический метод	$Mt = \sqrt{(m_0^2 + m_1^2)} = \sqrt{(0.03^2 + 0.003^2)} = 0.03$
214	-	-	-	600831.96	2236790.61	-	Геодезический метод	$Mt = \sqrt{(m_0^2 + m_1^2)} = \sqrt{(0.03^2 + 0.003^2)} = 0.03$
215	-	-	-	600834.44	2236784.39	-	Геодезический метод	$Mt = \sqrt{(m_0^2 + m_1^2)} = \sqrt{(0.03^2 + 0.003^2)} = 0.03$
216	-	-	-	600831.94	2236783.38	-	Геодезический метод	$Mt = \sqrt{(m_0^2 + m_1^2)} = \sqrt{(0.03^2 + 0.003^2)} = 0.03$
217	-	-	-	600820.34	2236778.72	-	Геодезический метод	$Mt = \sqrt{(m_0^2 + m_1^2)} = \sqrt{(0.03^2 + 0.003^2)} = 0.03$
218	-	-	-	600817.74	2236777.64	-	Геодезический метод	$Mt = \sqrt{(m_0^2 + m_1^2)} = \sqrt{(0.03^2 + 0.003^2)} = 0.03$
209	-	-	-	600815.33	2236783.68	-	Геодезический метод	$Mt = \sqrt{(m_0^2 + m_1^2)} = \sqrt{(0.03^2 + 0.003^2)} = 0.03$

2. Сведения о характеристиках объекта недвижимости с кадастровым номером : 43:30:350203:230 :

№ п/п	Наименование характеристики	Значение характеристики
1	2	3
1.	Вид объекта недвижимости	здание
2.	Ранее присвоенный государственный учетный номер (инвентарный) здания, сооружения, объекта незавершенного строительства	-
3.	Кадастровый номер земельного участка (земельных участков), в границах которого (которых) расположены здание, сооружение, объект незавершенного строительства	43:30:350203:188, 43:30:350203:44
4.	Уникальный учетный номер кадастрового квартала, в границах которого расположены здание, сооружение, объект незавершенного строительства	43:30:350203
5.	Адрес здания, сооружения, объекта незавершенного строительства	Российская Федерация, 613108, Кировская область, район Слободской, деревня Яговкино, дом 40

2. Сведения о характеристиках объекта недвижимости с кадастровым номером : 43:30:350203:230 :

№ п/п	Наименование характеристики	Значение характеристики
1	2	3
5.1.	Сведения о местоположении здания, сооружения, объекта незавершенного строительства (при отсутствии адреса) в структурированном в соответствии с федеральной информационной адресной системой виде	-
5.2.	Дополнительные сведения о местоположении	-
6.	Иные сведения	-

3. Пояснения к сведениям об объекте недвижимости с кадастровым номером 43:30:350203:230 :

1.	-
----	---

Описание местоположения зданий, сооружений, объектов незавершенного строительства на земельном участке

1. Сведения о характерных точках контура объекта недвижимости с кадастровым номером : 43:30:350203:237 :

Система координат МСК-43, зона 2

Зона № 2

Обозначение характерных точек контура	Содержатся в Едином государственном реестре недвижимости			Определены в ходе выполнения комплексных кадастровых работ			Метод определения координат	Формулы, примененные для расчета средней квадратической погрешности определения координат характерных точек (Mt), м, с подставленными в такие формулы значениями и итоговые (вычисленные) значения Mt, м
	Координаты, м		Радиус, м	Координаты, м		Радиус, м		
	X	Y	R	X	Y	R		
1	2	3	4	5	6	7	8	9
316	-	-	-	600842.69	2236796.37	-	Геодезический метод	$Mt = \sqrt{(m_0^2 + m_1^2)} = \sqrt{(0.03^2 + 0.003^2)} = 0.03$
317	-	-	-	600845.21	2236789.20	-	Геодезический метод	$Mt = \sqrt{(m_0^2 + m_1^2)} = \sqrt{(0.03^2 + 0.003^2)} = 0.03$
318	-	-	-	600856.28	2236793.13	-	Геодезический метод	$Mt = \sqrt{(m_0^2 + m_1^2)} = \sqrt{(0.03^2 + 0.003^2)} = 0.03$
319	-	-	-	600866.96	2236796.91	-	Геодезический метод	$Mt = \sqrt{(m_0^2 + m_1^2)} = \sqrt{(0.03^2 + 0.003^2)} = 0.03$
320	-	-	-	600864.44	2236804.08	-	Геодезический метод	$Mt = \sqrt{(m_0^2 + m_1^2)} = \sqrt{(0.03^2 + 0.003^2)} = 0.03$
321	-	-	-	600853.76	2236800.30	-	Геодезический метод	$Mt = \sqrt{(m_0^2 + m_1^2)} = \sqrt{(0.03^2 + 0.003^2)} = 0.03$
316	-	-	-	600842.69	2236796.37	-	Геодезический метод	$Mt = \sqrt{(m_0^2 + m_1^2)} = \sqrt{(0.03^2 + 0.003^2)} = 0.03$

2. Сведения о характеристиках объекта недвижимости с кадастровым номером : 43:30:350203:237 :

№ п/п	Наименование характеристики	Значение характеристики
1	2	3
1.	Вид объекта недвижимости	здание
2.	Ранее присвоенный государственный учетный номер (инвентарный) здания, сооружения, объекта незавершенного строительства	-
3.	Кадастровый номер земельного участка (земельных участков), в границах которого (которых) расположены здание, сооружение, объект незавершенного строительства	43:30:350203:131, 43:30:350203:132
4.	Уникальный учетный номер кадастрового квартала, в границах которого расположены здание, сооружение, объект незавершенного строительства	43:30:350203
5.	Адрес здания, сооружения, объекта незавершенного строительства	Российская Федерация, 613108, Кировская область, район Слободской, деревня Яговкино, дом 38
5.1.	Сведения о местоположении здания, сооружения, объекта незавершенного строительства (при отсутствии адреса) в структурированном в соответствии с федеральной информационной адресной системой виде	-
5.2.	Дополнительные сведения о местоположении	-
6.	Иные сведения	-

3. Пояснения к сведениям об объекте недвижимости с кадастровым номером 43:30:350203:237 :

1.	-
----	---

**Описание местоположения зданий, сооружений,
объектов незавершенного строительства на земельном участке**

1. Сведения о характерных точках контура объекта недвижимости с кадастровым номером : 43:30:350203:254 :

Система координат МСК-43, зона 2

Зона № 2

Обозначение характерных точек контура	Содержатся в Едином государственном реестре недвижимости			Определены в ходе выполнения комплексных кадастровых работ			Метод определения координат	Формулы, примененные для расчета средней квадратической погрешности определения координат характерных точек (Mt), м, с подставленными в такие формулы значениями и итоговые (вычисленные) значения Mt, м
	Координаты, м		Радиус, м	Координаты, м		Радиус, м		
	X	Y	R	X	Y	R		
1	2	3	4	5	6	7	8	9
346	-	-	-	600947.94	2236826.81	-	Геодезический метод	$Mt = \sqrt{(m_0^2 + m_1^2)} = \sqrt{(0.03^2 + 0.003^2)} = 0.03$
347	-	-	-	600944.41	2236836.53	-	Геодезический метод	$Mt = \sqrt{(m_0^2 + m_1^2)} = \sqrt{(0.03^2 + 0.003^2)} = 0.03$
348	-	-	-	600930.68	2236831.50	-	Геодезический метод	$Mt = \sqrt{(m_0^2 + m_1^2)} = \sqrt{(0.03^2 + 0.003^2)} = 0.03$
349	-	-	-	600934.21	2236821.78	-	Геодезический метод	$Mt = \sqrt{(m_0^2 + m_1^2)} = \sqrt{(0.03^2 + 0.003^2)} = 0.03$
346	-	-	-	600947.94	2236826.81	-	Геодезический метод	$Mt = \sqrt{(m_0^2 + m_1^2)} = \sqrt{(0.03^2 + 0.003^2)} = 0.03$

2. Сведения о характеристиках объекта недвижимости с кадастровым номером : 43:30:350203:254 :

№ п/п	Наименование характеристики	Значение характеристики
1	2	3
1.	Вид объекта недвижимости	здание
2.	Ранее присвоенный государственный учетный номер (инвентарный) здания, сооружения, объекта незавершенного строительства	-
3.	Кадастровый номер земельного участка (земельных участков), в границах которого (которых) расположены здание, сооружение, объект незавершенного строительства	43:30:350203:25, 43:30:350203:26
4.	Уникальный учетный номер кадастрового квартала, в границах которого расположены здание, сооружение, объект незавершенного строительства	43:30:350203
5.	Адрес здания, сооружения, объекта незавершенного строительства	Российская Федерация, 613108, Кировская область, район Слободской, деревня Яговкино, дом 34
5.1.	Сведения о местоположении здания, сооружения, объекта незавершенного строительства (при отсутствии адреса) в структурированном в соответствии с федеральной информационной адресной системой виде	-
5.2.	Дополнительные сведения о местоположении	-
6.	Иные сведения	-

3. Пояснения к сведениям об объекте недвижимости с кадастровым номером 43:30:350203:254 :

1.	-
----	---

Описание местоположения зданий, сооружений, объектов незавершенного строительства на земельном участке

1. Сведения о характерных точках контура объекта недвижимости с кадастровым номером : 43:30:350203:209 :

Система координат МСК-43, зона 2

Зона № 2

Обозначение характерных точек контура	Содержатся в Едином государственном реестре недвижимости			Определены в ходе выполнения комплексных кадастровых работ			Метод определения координат	Формулы, примененные для расчета средней квадратической погрешности определения координат характерных точек (Mt), м, с подставленными в такие формулы значениями и итоговые (вычисленные) значения Mt, м
	Координаты, м		Радиус, м	Координаты, м		Радиус, м		
	X	Y	R	X	Y	R		
1	2	3	4	5	6	7	8	9
118	-	-	-	600976.72	2236843.60	-	Геодезический метод	$Mt = \sqrt{(m_0^2 + m_1^2)} = \sqrt{(0.03^2 + 0.003^2)} = 0.03$
119	-	-	-	600976.67	2236843.58	-	Геодезический метод	$Mt = \sqrt{(m_0^2 + m_1^2)} = \sqrt{(0.03^2 + 0.003^2)} = 0.03$
120	-	-	-	600977.74	2236840.83	-	Геодезический метод	$Mt = \sqrt{(m_0^2 + m_1^2)} = \sqrt{(0.03^2 + 0.003^2)} = 0.03$
121	-	-	-	600972.35	2236838.76	-	Геодезический метод	$Mt = \sqrt{(m_0^2 + m_1^2)} = \sqrt{(0.03^2 + 0.003^2)} = 0.03$
122	-	-	-	600971.32	2236841.52	-	Геодезический метод	$Mt = \sqrt{(m_0^2 + m_1^2)} = \sqrt{(0.03^2 + 0.003^2)} = 0.03$
123	-	-	-	600971.27	2236841.50	-	Геодезический метод	$Mt = \sqrt{(m_0^2 + m_1^2)} = \sqrt{(0.03^2 + 0.003^2)} = 0.03$
124	-	-	-	600968.05	2236849.82	-	Геодезический метод	$Mt = \sqrt{(m_0^2 + m_1^2)} = \sqrt{(0.03^2 + 0.003^2)} = 0.03$
125	-	-	-	600973.53	2236851.93	-	Геодезический метод	$Mt = \sqrt{(m_0^2 + m_1^2)} = \sqrt{(0.03^2 + 0.003^2)} = 0.03$
118	-	-	-	600976.72	2236843.60	-	Геодезический метод	$Mt = \sqrt{(m_0^2 + m_1^2)} = \sqrt{(0.03^2 + 0.003^2)} = 0.03$

2. Сведения о характеристиках объекта недвижимости с кадастровым номером : 43:30:350203:209 :

№ п/п	Наименование характеристики	Значение характеристики
1	2	3
1.	Вид объекта недвижимости	здание
2.	Ранее присвоенный государственный учетный номер (инвентарный) здания, сооружения, объекта незавершенного строительства	-
3.	Кадастровый номер земельного участка (земельных участков), в границах которого (которых) расположены здание, сооружение, объект незавершенного строительства	43:30:350203:160
4.	Уникальный учетный номер кадастрового квартала, в границах которого расположены здание, сооружение, объект незавершенного строительства	43:30:350203
5.	Адрес здания, сооружения, объекта незавершенного строительства	Российская Федерация, 613108, Кировская область, район Слободской, деревня Яговкино, дом 32
5.1.	Сведения о местоположении здания, сооружения, объекта незавершенного строительства (при отсутствии адреса) в структурированном в соответствии с федеральной информационной адресной системой виде	-

2. Сведения о характеристиках объекта недвижимости с кадастровым номером : 43:30:350203:209 :

№ п/п	Наименование характеристики	Значение характеристики
1	2	3
5.2.	Дополнительные сведения о местоположении	-
6.	Иные сведения	-

3. Пояснения к сведениям об объекте недвижимости с кадастровым номером 43:30:350203:209 :

1.	-
----	---

**Описание местоположения зданий, сооружений,
объектов незавершенного строительства на земельном участке**

**1. Сведения о характерных точках контура объекта недвижимости
с кадастровым номером : 43:30:350203:236 :**

Система координат МСК-43, зона 2

Зона № 2

Обозначение характерных точек контура	Содержатся в Едином государственном реестре недвижимости			Определены в ходе выполнения комплексных кадастровых работ			Метод опреде ления коор динат	Формулы, примененные для расчета средней квадратической погрешности определения координат характерных точек (Mt), м, с подставленными в такие формулы значениями и итоговые (вычисленные) значения Mt, м
	Координаты, м		Ради ус, м	Координаты, м		Ради ус, м		
	X	Y	R	X	Y	R		
1	2	3	4	5	6	7	8	9
358	-	-	-	601024.38	2236857.5 2	-	Геодезический метод	$Mt = \sqrt{(m_0^2 + m_1^2)} = \sqrt{(0.03^2 + 0.003^2)} = 0.03$
359	-	-	-	601021.60	2236856.3 8	-	Геодезический метод	$Mt = \sqrt{(m_0^2 + m_1^2)} = \sqrt{(0.03^2 + 0.003^2)} = 0.03$
360	-	-	-	601015.90	2236854.0 8	-	Геодезический метод	$Mt = \sqrt{(m_0^2 + m_1^2)} = \sqrt{(0.03^2 + 0.003^2)} = 0.03$
361	-	-	-	601010.19	2236851.7 9	-	Геодезический метод	$Mt = \sqrt{(m_0^2 + m_1^2)} = \sqrt{(0.03^2 + 0.003^2)} = 0.03$
362	-	-	-	601007.50	2236850.7 0	-	Геодезический метод	$Mt = \sqrt{(m_0^2 + m_1^2)} = \sqrt{(0.03^2 + 0.003^2)} = 0.03$
363	-	-	-	601004.93	2236857.1 0	-	Геодезический метод	$Mt = \sqrt{(m_0^2 + m_1^2)} = \sqrt{(0.03^2 + 0.003^2)} = 0.03$
364	-	-	-	601007.62	2236858.1 9	-	Геодезический метод	$Mt = \sqrt{(m_0^2 + m_1^2)} = \sqrt{(0.03^2 + 0.003^2)} = 0.03$
365	-	-	-	601007.33	2236858.8 3	-	Геодезический метод	$Mt = \sqrt{(m_0^2 + m_1^2)} = \sqrt{(0.03^2 + 0.003^2)} = 0.03$
366	-	-	-	601013.03	2236861.1 3	-	Геодезический метод	$Mt = \sqrt{(m_0^2 + m_1^2)} = \sqrt{(0.03^2 + 0.003^2)} = 0.03$
367	-	-	-	601018.73	2236863.4 3	-	Геодезический метод	$Mt = \sqrt{(m_0^2 + m_1^2)} = \sqrt{(0.03^2 + 0.003^2)} = 0.03$
368	-	-	-	601021.51	2236864.5 6	-	Геодезический метод	$Mt = \sqrt{(m_0^2 + m_1^2)} = \sqrt{(0.03^2 + 0.003^2)} = 0.03$
358	-	-	-	601024.38	2236857.5 2	-	Геодезический метод	$Mt = \sqrt{(m_0^2 + m_1^2)} = \sqrt{(0.03^2 + 0.003^2)} = 0.03$

**2. Сведения о характеристиках объекта недвижимости
с кадастровым номером : 43:30:350203:236 :**

№ п/п	Наименование характеристики	Значение характеристики
1	2	3
1.	Вид объекта недвижимости	здание
2.	Ранее присвоенный государственный учетный номер (инвентарный) здания, сооружения, объекта незавершенного строительства	-
3.	Кадастровый номер земельного участка (земельных участков), в границах которого (которых) расположены здание, сооружение, объект незавершенного строительства	43:30:350203:167
4.	Уникальный учетный номер кадастрового квартала, в границах которого расположены здание, сооружение, объект незавершенного строительства	43:30:350203

2. Сведения о характеристиках объекта недвижимости с кадастровым номером : 43:30:350203:236 :

№ п/п	Наименование характеристики	Значение характеристики
1	2	3
5.	Адрес здания, сооружения, объекта незавершенного строительства	Российская Федерация, 613108, Кировская область, район Слободской, деревня Яговкино, дом 30
5.1.	Сведения о местоположении здания, сооружения, объекта незавершенного строительства (при отсутствии адреса) в структурированном в соответствии с федеральной информационной адресной системой виде	-
5.2.	Дополнительные сведения о местоположении	-
6.	Иные сведения	-

3. Пояснения к сведениям об объекте недвижимости с кадастровым номером 43:30:350203:236 :

1.	-
----	---

Описание местоположения зданий, сооружений, объектов незавершенного строительства на земельном участке

1. Сведения о характерных точках контура объекта недвижимости с кадастровым номером : 43:30:350203:208 :

Система координат МСК-43, зона 2

Зона № 2

Обозначение характерных точек контура	Содержатся в Едином государственном реестре недвижимости			Определены в ходе выполнения комплексных кадастровых работ			Метод определения координат	Формулы, примененные для расчета средней квадратической погрешности определения координат характерных точек (Mt), м, с подставленными в такие формулы значениями и итоговые (вычисленные) значения Mt, м
	Координаты, м		Радиус, м	Координаты, м		Радиус, м		
	X	Y	R	X	Y	R		
1	2	3	4	5	6	7	8	9
114	-	-	-	601061.27	2236882.44	-	Геодезический метод	$Mt = \sqrt{(m_0^2 + m_1^2)} = \sqrt{(0.03^2 + 0.003^2)} = 0.03$
115	-	-	-	601063.74	2236877.13	-	Геодезический метод	$Mt = \sqrt{(m_0^2 + m_1^2)} = \sqrt{(0.03^2 + 0.003^2)} = 0.03$
116	-	-	-	601072.77	2236881.35	-	Геодезический метод	$Mt = \sqrt{(m_0^2 + m_1^2)} = \sqrt{(0.03^2 + 0.003^2)} = 0.03$
117	-	-	-	601070.30	2236886.66	-	Геодезический метод	$Mt = \sqrt{(m_0^2 + m_1^2)} = \sqrt{(0.03^2 + 0.003^2)} = 0.03$
114	-	-	-	601061.27	2236882.44	-	Геодезический метод	$Mt = \sqrt{(m_0^2 + m_1^2)} = \sqrt{(0.03^2 + 0.003^2)} = 0.03$

2. Сведения о характеристиках объекта недвижимости с кадастровым номером : 43:30:350203:208 :

№ п/п	Наименование характеристики	Значение характеристики
1	2	3
1.	Вид объекта недвижимости	здание
2.	Ранее присвоенный государственный учетный номер (инвентарный) здания, сооружения, объекта незавершенного строительства	-
3.	Кадастровый номер земельного участка (земельных участков), в границах которого (которых) расположены здание, сооружение, объект незавершенного строительства	43:30:350203:149
4.	Уникальный учетный номер кадастрового квартала, в границах которого расположены здание, сооружение, объект незавершенного строительства	43:30:350203
5.	Адрес здания, сооружения, объекта незавершенного строительства	Российская Федерация, 613108, Кировская область, район Слободской, деревня Яговкино, дом 26
5.1.	Сведения о местоположении здания, сооружения, объекта незавершенного строительства (при отсутствии адреса) в структурированном в соответствии с федеральной информационной адресной системой виде	-
5.2.	Дополнительные сведения о местоположении	-
6.	Иные сведения	-

3. Пояснения к сведениям об объекте недвижимости с кадастровым номером 43:30:350203:208 :

1.	-
----	---

Описание местоположения зданий, сооружений, объектов незавершенного строительства на земельном участке

1. Сведения о характерных точках контура объекта недвижимости с кадастровым номером : 43:30:350203:250 :

Система координат МСК-43, зона 2

Зона № 2

Обозначение характерных точек контура	Содержатся в Едином государственном реестре недвижимости			Определены в ходе выполнения комплексных кадастровых работ			Метод определения координат	Формулы, примененные для расчета средней квадратической погрешности определения координат характерных точек (Mt), м, с подставленными в такие формулы значениями и итоговые (вычисленные) значения Mt, м
	Координаты, м		Радиус, м	Координаты, м		Радиус, м		
	X	Y	R	X	Y	R		
1	2	3	4	5	6	7	8	9
312	-	-	-	601082.94	2236899.42	-	Геодезический метод	$Mt = \sqrt{(m_0^2 + m_1^2)} = \sqrt{(0.03^2 + 0.003^2)} = 0.03$
313	-	-	-	601088.10	2236889.70	-	Геодезический метод	$Mt = \sqrt{(m_0^2 + m_1^2)} = \sqrt{(0.03^2 + 0.003^2)} = 0.03$
314	-	-	-	601092.89	2236892.24	-	Геодезический метод	$Mt = \sqrt{(m_0^2 + m_1^2)} = \sqrt{(0.03^2 + 0.003^2)} = 0.03$
315	-	-	-	601087.73	2236901.95	-	Геодезический метод	$Mt = \sqrt{(m_0^2 + m_1^2)} = \sqrt{(0.03^2 + 0.003^2)} = 0.03$
312	-	-	-	601082.94	2236899.42	-	Геодезический метод	$Mt = \sqrt{(m_0^2 + m_1^2)} = \sqrt{(0.03^2 + 0.003^2)} = 0.03$

2. Сведения о характеристиках объекта недвижимости с кадастровым номером : 43:30:350203:250 :

№ п/п	Наименование характеристики	Значение характеристики
1	2	3
1.	Вид объекта недвижимости	здание
2.	Ранее присвоенный государственный учетный номер (инвентарный) здания, сооружения, объекта незавершенного строительства	-
3.	Кадастровый номер земельного участка (земельных участков), в границах которого (которых) расположены здание, сооружение, объект незавершенного строительства	43:30:350203:51
4.	Уникальный учетный номер кадастрового квартала, в границах которого расположены здание, сооружение, объект незавершенного строительства	43:30:350203
5.	Адрес здания, сооружения, объекта незавершенного строительства	Российская Федерация, 613108, Кировская область, район Слободской, деревня Яговкино, дом 24
5.1.	Сведения о местоположении здания, сооружения, объекта незавершенного строительства (при отсутствии адреса) в структурированном в соответствии с федеральной информационной адресной системой виде	-
5.2.	Дополнительные сведения о местоположении	-
6.	Иные сведения	-

3. Пояснения к сведениям об объекте недвижимости с кадастровым номером 43:30:350203:250 :

1.	-
----	---

Описание местоположения зданий, сооружений, объектов незавершенного строительства на земельном участке

1. Сведения о характерных точках контура объекта недвижимости с кадастровым номером : 43:30:350203:248 :

Система координат МСК-43, зона 2

Зона № 2

Обозначение характерных точек контура	Содержатся в Едином государственном реестре недвижимости			Определены в ходе выполнения комплексных кадастровых работ			Метод определения координат	Формулы, примененные для расчета средней квадратической погрешности определения координат характерных точек (Mt), м, с подставленными в такие формулы значениями и итоговые (вычисленные) значения Mt, м
	Координаты, м		Радиус, м	Координаты, м		Радиус, м		
	X	Y	R	X	Y	R		
1	2	3	4	5	6	7	8	9
308	-	-	-	601178.60	2236966.49	-	Геодезический метод	$Mt = \sqrt{(m_0^2 + m_1^2)} = \sqrt{(0.03^2 + 0.003^2)} = 0.03$
309	-	-	-	601184.74	2236957.73	-	Геодезический метод	$Mt = \sqrt{(m_0^2 + m_1^2)} = \sqrt{(0.03^2 + 0.003^2)} = 0.03$
310	-	-	-	601189.17	2236960.82	-	Геодезический метод	$Mt = \sqrt{(m_0^2 + m_1^2)} = \sqrt{(0.03^2 + 0.003^2)} = 0.03$
311	-	-	-	601183.03	2236969.58	-	Геодезический метод	$Mt = \sqrt{(m_0^2 + m_1^2)} = \sqrt{(0.03^2 + 0.003^2)} = 0.03$
308	-	-	-	601178.60	2236966.49	-	Геодезический метод	$Mt = \sqrt{(m_0^2 + m_1^2)} = \sqrt{(0.03^2 + 0.003^2)} = 0.03$

2. Сведения о характеристиках объекта недвижимости с кадастровым номером : 43:30:350203:248 :

№ п/п	Наименование характеристики	Значение характеристики
1	2	3
1.	Вид объекта недвижимости	здание
2.	Ранее присвоенный государственный учетный номер (инвентарный) здания, сооружения, объекта незавершенного строительства	-
3.	Кадастровый номер земельного участка (земельных участков), в границах которого (которых) расположены здание, сооружение, объект незавершенного строительства	43:30:350203:128
4.	Уникальный учетный номер кадастрового квартала, в границах которого расположены здание, сооружение, объект незавершенного строительства	43:30:350203
5.	Адрес здания, сооружения, объекта незавершенного строительства	Российская Федерация, 613108, Кировская область, район Слободской, деревня Яговкино, дом 18
5.1.	Сведения о местоположении здания, сооружения, объекта незавершенного строительства (при отсутствии адреса) в структурированном в соответствии с федеральной информационной адресной системой виде	-
5.2.	Дополнительные сведения о местоположении	-
6.	Иные сведения	-

3. Пояснения к сведениям об объекте недвижимости с кадастровым номером 43:30:350203:248 :

1.	-
----	---

Описание местоположения зданий, сооружений, объектов незавершенного строительства на земельном участке

1. Сведения о характерных точках контура объекта недвижимости с кадастровым номером : 43:30:350203:241 :

Система координат МСК-43, зона 2

Зона № 2

Обозначение характерных точек контура	Содержатся в Едином государственном реестре недвижимости			Определены в ходе выполнения комплексных кадастровых работ			Метод определения координат	Формулы, примененные для расчета средней квадратической погрешности определения координат характерных точек (Mt), м, с подставленными в такие формулы значениями и итоговые (вычисленные) значения Mt, м
	Координаты, м		Радиус, м	Координаты, м		Радиус, м		
	X	Y	R	X	Y	R		
1	2	3	4	5	6	7	8	9
294	-	-	-	601157.90	2236948.99	-	Геодезический метод	$Mt = \sqrt{(m_0^2 + m_1^2)} = \sqrt{(0.03^2 + 0.003^2)} = 0.03$
295	-	-	-	601162.74	2236942.34	-	Геодезический метод	$Mt = \sqrt{(m_0^2 + m_1^2)} = \sqrt{(0.03^2 + 0.003^2)} = 0.03$
296	-	-	-	601167.52	2236945.82	-	Геодезический метод	$Mt = \sqrt{(m_0^2 + m_1^2)} = \sqrt{(0.03^2 + 0.003^2)} = 0.03$
297	-	-	-	601162.68	2236952.47	-	Геодезический метод	$Mt = \sqrt{(m_0^2 + m_1^2)} = \sqrt{(0.03^2 + 0.003^2)} = 0.03$
294	-	-	-	601157.90	2236948.99	-	Геодезический метод	$Mt = \sqrt{(m_0^2 + m_1^2)} = \sqrt{(0.03^2 + 0.003^2)} = 0.03$

2. Сведения о характеристиках объекта недвижимости с кадастровым номером : 43:30:350203:241 :

№ п/п	Наименование характеристики	Значение характеристики
1	2	3
1.	Вид объекта недвижимости	здание
2.	Ранее присвоенный государственный учетный номер (инвентарный) здания, сооружения, объекта незавершенного строительства	-
3.	Кадастровый номер земельного участка (земельных участков), в границах которого (которых) расположены здание, сооружение, объект незавершенного строительства	43:30:350203:139
4.	Уникальный учетный номер кадастрового квартала, в границах которого расположены здание, сооружение, объект незавершенного строительства	43:30:350203
5.	Адрес здания, сооружения, объекта незавершенного строительства	Российская Федерация, 613108, Кировская область, район Слободской, деревня Яговкино, дом 20
5.1.	Сведения о местоположении здания, сооружения, объекта незавершенного строительства (при отсутствии адреса) в структурированном в соответствии с федеральной информационной адресной системой виде	-
5.2.	Дополнительные сведения о местоположении	-
6.	Иные сведения	-

3. Пояснения к сведениям об объекте недвижимости с кадастровым номером 43:30:350203:241 :

1.	-
----	---

Описание местоположения зданий, сооружений, объектов незавершенного строительства на земельном участке

1. Сведения о характерных точках контура объекта недвижимости с кадастровым номером : 43:30:350203:226 :

Система координат МСК-43, зона 2

Зона № 2

Обозначение характерных точек контура	Содержатся в Едином государственном реестре недвижимости			Определены в ходе выполнения комплексных кадастровых работ			Метод определения координат	Формулы, примененные для расчета средней квадратической погрешности определения координат характерных точек (Mt), м, с подставленными в такие формулы значениями и итоговые (вычисленные) значения Mt, м
	Координаты, м		Радиус, м	Координаты, м		Радиус, м		
	X	Y	R	X	Y	R		
1	2	3	4	5	6	7	8	9
185	-	-	-	601225.26	2236987.53	-	Геодезический метод	$Mt = \sqrt{(m_0^2 + m_1^2)} = \sqrt{(0.03^2 + 0.003^2)} = 0.03$
186	-	-	-	601223.13	2236985.95	-	Геодезический метод	$Mt = \sqrt{(m_0^2 + m_1^2)} = \sqrt{(0.03^2 + 0.003^2)} = 0.03$
187	-	-	-	601212.59	2236978.00	-	Геодезический метод	$Mt = \sqrt{(m_0^2 + m_1^2)} = \sqrt{(0.03^2 + 0.003^2)} = 0.03$
188	-	-	-	601210.49	2236976.39	-	Геодезический метод	$Mt = \sqrt{(m_0^2 + m_1^2)} = \sqrt{(0.03^2 + 0.003^2)} = 0.03$
189	-	-	-	601206.39	2236981.84	-	Геодезический метод	$Mt = \sqrt{(m_0^2 + m_1^2)} = \sqrt{(0.03^2 + 0.003^2)} = 0.03$
190	-	-	-	601208.50	2236983.45	-	Геодезический метод	$Mt = \sqrt{(m_0^2 + m_1^2)} = \sqrt{(0.03^2 + 0.003^2)} = 0.03$
191	-	-	-	601207.66	2236984.55	-	Геодезический метод	$Mt = \sqrt{(m_0^2 + m_1^2)} = \sqrt{(0.03^2 + 0.003^2)} = 0.03$
192	-	-	-	601218.20	2236992.49	-	Геодезический метод	$Mt = \sqrt{(m_0^2 + m_1^2)} = \sqrt{(0.03^2 + 0.003^2)} = 0.03$
193	-	-	-	601219.04	2236991.37	-	Геодезический метод	$Mt = \sqrt{(m_0^2 + m_1^2)} = \sqrt{(0.03^2 + 0.003^2)} = 0.03$
194	-	-	-	601221.16	2236992.96	-	Геодезический метод	$Mt = \sqrt{(m_0^2 + m_1^2)} = \sqrt{(0.03^2 + 0.003^2)} = 0.03$
185	-	-	-	601225.26	2236987.53	-	Геодезический метод	$Mt = \sqrt{(m_0^2 + m_1^2)} = \sqrt{(0.03^2 + 0.003^2)} = 0.03$

2. Сведения о характеристиках объекта недвижимости с кадастровым номером : 43:30:350203:226 :

№ п/п	Наименование характеристики	Значение характеристики
1	2	3
1.	Вид объекта недвижимости	здание
2.	Ранее присвоенный государственный учетный номер (инвентарный) здания, сооружения, объекта незавершенного строительства	-
3.	Кадастровый номер земельного участка (земельных участков), в границах которого (которых) расположены здание, сооружение, объект незавершенного строительства	43:30:350203:191, 43:30:350203:189
4.	Уникальный учетный номер кадастрового квартала, в границах которого расположены здание, сооружение, объект незавершенного строительства	43:30:350203
5.	Адрес здания, сооружения, объекта незавершенного строительства	Российская Федерация, 613108, Кировская область, район Слободской, деревня Яговкино, дом 16

2. Сведения о характеристиках объекта недвижимости с кадастровым номером : 43:30:350203:226 :

№ п/п	Наименование характеристики	Значение характеристики
1	2	3
5.1.	Сведения о местоположении здания, сооружения, объекта незавершенного строительства (при отсутствии адреса) в структурированном в соответствии с федеральной информационной адресной системой виде	-
5.2.	Дополнительные сведения о местоположении	-
6.	Иные сведения	-

3. Пояснения к сведениям об объекте недвижимости с кадастровым номером 43:30:350203:226 :

1.	-
----	---

Описание местоположения зданий, сооружений, объектов незавершенного строительства на земельном участке

1. Сведения о характерных точках контура объекта недвижимости с кадастровым номером : 43:30:350203:225 :

Система координат МСК-43, зона 2

Зона № 2

Обозначение характерных точек контура	Содержатся в Едином государственном реестре недвижимости			Определены в ходе выполнения комплексных кадастровых работ			Метод определения координат	Формулы, примененные для расчета средней квадратической погрешности определения координат характерных точек (Mt), м, с подставленными в такие формулы значениями и итоговые (вычисленные) значения Mt, м
	Координаты, м		Радиус, м	Координаты, м		Радиус, м		
	X	Y	R	X	Y	R		
1	2	3	4	5	6	7	8	9
168	-	-	-	601226.52	2237004.52	-	Геодезический метод	$Mt = \sqrt{(m_0^2 + m_1^2)} = \sqrt{(0.03^2 + 0.003^2)} = 0.03$
169	-	-	-	601229.05	2237006.56	-	Геодезический метод	$Mt = \sqrt{(m_0^2 + m_1^2)} = \sqrt{(0.03^2 + 0.003^2)} = 0.03$
170	-	-	-	601231.48	2237003.57	-	Геодезический метод	$Mt = \sqrt{(m_0^2 + m_1^2)} = \sqrt{(0.03^2 + 0.003^2)} = 0.03$
171	-	-	-	601240.90	2237011.21	-	Геодезический метод	$Mt = \sqrt{(m_0^2 + m_1^2)} = \sqrt{(0.03^2 + 0.003^2)} = 0.03$
172	-	-	-	601242.84	2237012.79	-	Геодезический метод	$Mt = \sqrt{(m_0^2 + m_1^2)} = \sqrt{(0.03^2 + 0.003^2)} = 0.03$
173	-	-	-	601247.65	2237006.84	-	Геодезический метод	$Mt = \sqrt{(m_0^2 + m_1^2)} = \sqrt{(0.03^2 + 0.003^2)} = 0.03$
174	-	-	-	601245.72	2237005.25	-	Геодезический метод	$Mt = \sqrt{(m_0^2 + m_1^2)} = \sqrt{(0.03^2 + 0.003^2)} = 0.03$
175	-	-	-	601236.12	2236997.48	-	Геодезический метод	$Mt = \sqrt{(m_0^2 + m_1^2)} = \sqrt{(0.03^2 + 0.003^2)} = 0.03$
176	-	-	-	601233.75	2236995.56	-	Геодезический метод	$Mt = \sqrt{(m_0^2 + m_1^2)} = \sqrt{(0.03^2 + 0.003^2)} = 0.03$
177	-	-	-	601228.90	2237001.60	-	Геодезический метод	$Mt = \sqrt{(m_0^2 + m_1^2)} = \sqrt{(0.03^2 + 0.003^2)} = 0.03$
168	-	-	-	601226.52	2237004.52	-	Геодезический метод	$Mt = \sqrt{(m_0^2 + m_1^2)} = \sqrt{(0.03^2 + 0.003^2)} = 0.03$

2. Сведения о характеристиках объекта недвижимости с кадастровым номером : 43:30:350203:225 :

№ п/п	Наименование характеристики	Значение характеристики
1	2	3
1.	Вид объекта недвижимости	здание
2.	Ранее присвоенный государственный учетный номер (инвентарный) здания, сооружения, объекта незавершенного строительства	-
3.	Кадастровый номер земельного участка (земельных участков), в границах которого (которых) расположены здание, сооружение, объект незавершенного строительства	43:30:350203:34, 43:30:350203:84
4.	Уникальный учетный номер кадастрового квартала, в границах которого расположены здание, сооружение, объект незавершенного строительства	43:30:350203
5.	Адрес здания, сооружения, объекта незавершенного строительства	Российская Федерация, 613108, Кировская область, район Слободской, деревня Яговкино, дом 14

2. Сведения о характеристиках объекта недвижимости с кадастровым номером : 43:30:350203:225 :

№ п/п	Наименование характеристики	Значение характеристики
1	2	3
5.1.	Сведения о местоположении здания, сооружения, объекта незавершенного строительства (при отсутствии адреса) в структурированном в соответствии с федеральной информационной адресной системой виде	-
5.2.	Дополнительные сведения о местоположении	-
6.	Иные сведения	-

3. Пояснения к сведениям об объекте недвижимости с кадастровым номером 43:30:350203:225 :

1.	-
----	---

Описание местоположения зданий, сооружений, объектов незавершенного строительства на земельном участке

1. Сведения о характерных точках контура объекта недвижимости с кадастровым номером : 43:30:350203:252 :

Система координат МСК-43, зона 2

Зона № 2

Обозначение характерных точек контура	Содержатся в Едином государственном реестре недвижимости			Определены в ходе выполнения комплексных кадастровых работ			Метод определения координат	Формулы, примененные для расчета средней квадратической погрешности определения координат характерных точек (Mt), м, с подставленными в такие формулы значениями и итоговые (вычисленные) значения Mt, м
	Координаты, м		Радиус, м	Координаты, м		Радиус, м		
	X	Y	R	X	Y	R		
1	2	3	4	5	6	7	8	9
290	-	-	-	601264.24	2237031.15	-	Геодезический метод	$Mt = \sqrt{(m_0^2 + m_1^2)} = \sqrt{(0.03^2 + 0.003^2)} = 0.03$
291	-	-	-	601270.83	2237036.49	-	Геодезический метод	$Mt = \sqrt{(m_0^2 + m_1^2)} = \sqrt{(0.03^2 + 0.003^2)} = 0.03$
292	-	-	-	601277.67	2237028.05	-	Геодезический метод	$Mt = \sqrt{(m_0^2 + m_1^2)} = \sqrt{(0.03^2 + 0.003^2)} = 0.03$
293	-	-	-	601271.08	2237022.72	-	Геодезический метод	$Mt = \sqrt{(m_0^2 + m_1^2)} = \sqrt{(0.03^2 + 0.003^2)} = 0.03$
290	-	-	-	601264.24	2237031.15	-	Геодезический метод	$Mt = \sqrt{(m_0^2 + m_1^2)} = \sqrt{(0.03^2 + 0.003^2)} = 0.03$

2. Сведения о характеристиках объекта недвижимости с кадастровым номером : 43:30:350203:252 :

№ п/п	Наименование характеристики	Значение характеристики
1	2	3
1.	Вид объекта недвижимости	здание
2.	Ранее присвоенный государственный учетный номер (инвентарный) здания, сооружения, объекта незавершенного строительства	-
3.	Кадастровый номер земельного участка (земельных участков), в границах которого (которых) расположены здание, сооружение, объект незавершенного строительства	43:30:350203:109, 43:30:350203:162
4.	Уникальный учетный номер кадастрового квартала, в границах которого расположены здание, сооружение, объект незавершенного строительства	43:30:350203
5.	Адрес здания, сооружения, объекта незавершенного строительства	Российская Федерация, 613108, Кировская область, район Слободской, деревня Яговкино, дом 12
5.1.	Сведения о местоположении здания, сооружения, объекта незавершенного строительства (при отсутствии адреса) в структурированном в соответствии с федеральной информационной адресной системой виде	-
5.2.	Дополнительные сведения о местоположении	-
6.	Иные сведения	-

3. Пояснения к сведениям об объекте недвижимости с кадастровым номером 43:30:350203:252 :

1.	-
----	---

Описание местоположения зданий, сооружений, объектов незавершенного строительства на земельном участке

1. Сведения о характерных точках контура объекта недвижимости с кадастровым номером : 43:30:350203:239 :

Система координат МСК-43, зона 2

Зона № 2

Обозначение характерных точек контура	Содержатся в Едином государственном реестре недвижимости			Определены в ходе выполнения комплексных кадастровых работ			Метод определения координат	Формулы, примененные для расчета средней квадратической погрешности определения координат характерных точек (Mt), м, с подставленными в такие формулы значениями и итоговые (вычисленные) значения Mt, м
	Координаты, м		Радиус, м	Координаты, м		Радиус, м		
	X	Y	R	X	Y	R		
1	2	3	4	5	6	7	8	9
271	-	-	-	601327.36	2237066.55	-	Геодезический метод	$Mt = \sqrt{(m_0^2 + m_1^2)} = \sqrt{(0.03^2 + 0.003^2)} = 0.03$
272	-	-	-	601325.76	2237065.19	-	Геодезический метод	$Mt = \sqrt{(m_0^2 + m_1^2)} = \sqrt{(0.03^2 + 0.003^2)} = 0.03$
273	-	-	-	601321.50	2237061.63	-	Геодезический метод	$Mt = \sqrt{(m_0^2 + m_1^2)} = \sqrt{(0.03^2 + 0.003^2)} = 0.03$
274	-	-	-	601315.98	2237068.16	-	Геодезический метод	$Mt = \sqrt{(m_0^2 + m_1^2)} = \sqrt{(0.03^2 + 0.003^2)} = 0.03$
275	-	-	-	601320.23	2237071.73	-	Геодезический метод	$Mt = \sqrt{(m_0^2 + m_1^2)} = \sqrt{(0.03^2 + 0.003^2)} = 0.03$
276	-	-	-	601320.66	2237071.24	-	Геодезический метод	$Mt = \sqrt{(m_0^2 + m_1^2)} = \sqrt{(0.03^2 + 0.003^2)} = 0.03$
27	-	-	-	601322.27	2237072.59	-	Геодезический метод	$Mt = \sqrt{(m_0^2 + m_1^2)} = \sqrt{(0.03^2 + 0.003^2)} = 0.03$
271	-	-	-	601327.36	2237066.55	-	Геодезический метод	$Mt = \sqrt{(m_0^2 + m_1^2)} = \sqrt{(0.03^2 + 0.003^2)} = 0.03$

2. Сведения о характеристиках объекта недвижимости с кадастровым номером : 43:30:350203:239 :

№ п/п	Наименование характеристики	Значение характеристики
1	2	3
1.	Вид объекта недвижимости	здание
2.	Ранее присвоенный государственный учетный номер (инвентарный) здания, сооружения, объекта незавершенного строительства	-
3.	Кадастровый номер земельного участка (земельных участков), в границах которого (которых) расположены здание, сооружение, объект незавершенного строительства	43:30:350203:114
4.	Уникальный учетный номер кадастрового квартала, в границах которого расположены здание, сооружение, объект незавершенного строительства	43:30:350203
5.	Адрес здания, сооружения, объекта незавершенного строительства	Российская Федерация, 613108, Кировская область, район Слободской, деревня Яговкино, дом 8
5.1.	Сведения о местоположении здания, сооружения, объекта незавершенного строительства (при отсутствии адреса) в структурированном в соответствии с федеральной информационной адресной системой виде	-
5.2.	Дополнительные сведения о местоположении	-
6.	Иные сведения	-

3. Пояснения к сведениям об объекте недвижимости с кадастровым номером 43:30:350203:239 :

1.	-
----	---

Описание местоположения зданий, сооружений, объектов незавершенного строительства на земельном участке

1. Сведения о характерных точках контура объекта недвижимости с кадастровым номером : 43:30:350203:235 :

Система координат МСК-43, зона 2

Зона № 2

Обозначение характерных точек контура	Содержатся в Едином государственном реестре недвижимости			Определены в ходе выполнения комплексных кадастровых работ			Метод определения координат	Формулы, примененные для расчета средней квадратической погрешности определения координат характерных точек (Mt), м, с подставленными в такие формулы значениями и итоговые (вычисленные) значения Mt, м
	Координаты, м		Радиус, м	Координаты, м		Радиус, м		
	X	Y	R	X	Y	R		
1	2	3	4	5	6	7	8	9
267	-	-	-	601364.39	2237105.31	-	Геодезический метод	$Mt = \sqrt{(m_0^2 + m_1^2)} = \sqrt{(0.03^2 + 0.003^2)} = 0.03$
268	-	-	-	601369.59	2237098.64	-	Геодезический метод	$Mt = \sqrt{(m_0^2 + m_1^2)} = \sqrt{(0.03^2 + 0.003^2)} = 0.03$
269	-	-	-	601373.96	2237102.06	-	Геодезический метод	$Mt = \sqrt{(m_0^2 + m_1^2)} = \sqrt{(0.03^2 + 0.003^2)} = 0.03$
270	-	-	-	601368.76	2237108.73	-	Геодезический метод	$Mt = \sqrt{(m_0^2 + m_1^2)} = \sqrt{(0.03^2 + 0.003^2)} = 0.03$
267	-	-	-	601364.39	2237105.31	-	Геодезический метод	$Mt = \sqrt{(m_0^2 + m_1^2)} = \sqrt{(0.03^2 + 0.003^2)} = 0.03$

2. Сведения о характеристиках объекта недвижимости с кадастровым номером : 43:30:350203:235 :

№ п/п	Наименование характеристики	Значение характеристики
1	2	3
1.	Вид объекта недвижимости	здание
2.	Ранее присвоенный государственный учетный номер (инвентарный) здания, сооружения, объекта незавершенного строительства	-
3.	Кадастровый номер земельного участка (земельных участков), в границах которого (которых) расположены здание, сооружение, объект незавершенного строительства	43:30:350203:116
4.	Уникальный учетный номер кадастрового квартала, в границах которого расположены здание, сооружение, объект незавершенного строительства	43:30:350203
5.	Адрес здания, сооружения, объекта незавершенного строительства	Российская Федерация, 613108, Кировская область, район Слободской, деревня Яговкино, дом 4
5.1.	Сведения о местоположении здания, сооружения, объекта незавершенного строительства (при отсутствии адреса) в структурированном в соответствии с федеральной информационной адресной системой виде	-
5.2.	Дополнительные сведения о местоположении	-
6.	Иные сведения	-

3. Пояснения к сведениям об объекте недвижимости с кадастровым номером 43:30:350203:235 :

1.	-
----	---

Описание местоположения зданий, сооружений, объектов незавершенного строительства на земельном участке

1. Сведения о характерных точках контура объекта недвижимости с кадастровым номером : 43:30:350203:253 :

Система координат МСК-43, зона 2

Зона № 2

Обозначение характерных точек контура	Содержатся в Едином государственном реестре недвижимости			Определены в ходе выполнения комплексных кадастровых работ			Метод определения координат	Формулы, примененные для расчета средней квадратической погрешности определения координат характерных точек (Mt), м, с подставленными в такие формулы значениями и итоговые (вычисленные) значения Mt, м
	Координаты, м		Радиус, м	Координаты, м		Радиус, м		
	X	Y	R	X	Y	R		
1	2	3	4	5	6	7	8	9
263	-	-	-	601387.28	2237122.92	-	Геодезический метод	$Mt = \sqrt{(m_0^2 + m_1^2)} = \sqrt{(0.03^2 + 0.003^2)} = 0.03$
264	-	-	-	601392.82	2237116.21	-	Геодезический метод	$Mt = \sqrt{(m_0^2 + m_1^2)} = \sqrt{(0.03^2 + 0.003^2)} = 0.03$
265	-	-	-	601396.84	2237119.51	-	Геодезический метод	$Mt = \sqrt{(m_0^2 + m_1^2)} = \sqrt{(0.03^2 + 0.003^2)} = 0.03$
266	-	-	-	601391.30	2237126.22	-	Геодезический метод	$Mt = \sqrt{(m_0^2 + m_1^2)} = \sqrt{(0.03^2 + 0.003^2)} = 0.03$
263	-	-	-	601387.28	2237122.92	-	Геодезический метод	$Mt = \sqrt{(m_0^2 + m_1^2)} = \sqrt{(0.03^2 + 0.003^2)} = 0.03$

2. Сведения о характеристиках объекта недвижимости с кадастровым номером : 43:30:350203:253 :

№ п/п	Наименование характеристики	Значение характеристики
1	2	3
1.	Вид объекта недвижимости	здание
2.	Ранее присвоенный государственный учетный номер (инвентарный) здания, сооружения, объекта незавершенного строительства	-
3.	Кадастровый номер земельного участка (земельных участков), в границах которого (которых) расположены здание, сооружение, объект незавершенного строительства	43:30:350203:306
4.	Уникальный учетный номер кадастрового квартала, в границах которого расположены здание, сооружение, объект незавершенного строительства	43:30:350203
5.	Адрес здания, сооружения, объекта незавершенного строительства	Российская Федерация, 613108, Кировская область, район Слободской, деревня Яговкино, дом 6
5.1.	Сведения о местоположении здания, сооружения, объекта незавершенного строительства (при отсутствии адреса) в структурированном в соответствии с федеральной информационной адресной системой виде	-
5.2.	Дополнительные сведения о местоположении	-
6.	Иные сведения	-

3. Пояснения к сведениям об объекте недвижимости с кадастровым номером 43:30:350203:253 :

1.	-
----	---

Описание местоположения зданий, сооружений, объектов незавершенного строительства на земельном участке

1. Сведения о характерных точках контура объекта недвижимости с кадастровым номером : 43:30:350203:234 :

Система координат МСК-43, зона 2

Зона № 2

Обозначение характерных точек контура	Содержатся в Едином государственном реестре недвижимости			Определены в ходе выполнения комплексных кадастровых работ			Метод определения координат	Формулы, примененные для расчета средней квадратической погрешности определения координат характерных точек (Mt), м, с подставленными в такие формулы значениями и итоговые (вычисленные) значения Mt, м
	Координаты, м		Радиус, м	Координаты, м		Радиус, м		
	X	Y	R	X	Y	R		
1	2	3	4	5	6	7	8	9
240	-	-	-	601409.76	2237141.19	-	Геодезический метод	$Mt = \sqrt{(m_0^2 + m_1^2)} = \sqrt{(0.03^2 + 0.003^2)} = 0.03$
241	-	-	-	601410.43	2237141.74	-	Геодезический метод	$Mt = \sqrt{(m_0^2 + m_1^2)} = \sqrt{(0.03^2 + 0.003^2)} = 0.03$
242	-	-	-	601409.65	2237142.68	-	Геодезический метод	$Mt = \sqrt{(m_0^2 + m_1^2)} = \sqrt{(0.03^2 + 0.003^2)} = 0.03$
243	-	-	-	601411.15	2237143.87	-	Геодезический метод	$Mt = \sqrt{(m_0^2 + m_1^2)} = \sqrt{(0.03^2 + 0.003^2)} = 0.03$
244	-	-	-	601411.92	2237142.93	-	Геодезический метод	$Mt = \sqrt{(m_0^2 + m_1^2)} = \sqrt{(0.03^2 + 0.003^2)} = 0.03$
245	-	-	-	601416.63	2237146.76	-	Геодезический метод	$Mt = \sqrt{(m_0^2 + m_1^2)} = \sqrt{(0.03^2 + 0.003^2)} = 0.03$
246	-	-	-	601418.59	2237144.32	-	Геодезический метод	$Mt = \sqrt{(m_0^2 + m_1^2)} = \sqrt{(0.03^2 + 0.003^2)} = 0.03$
247	-	-	-	601422.44	2237139.53	-	Геодезический метод	$Mt = \sqrt{(m_0^2 + m_1^2)} = \sqrt{(0.03^2 + 0.003^2)} = 0.03$
248	-	-	-	601417.69	2237135.70	-	Геодезический метод	$Mt = \sqrt{(m_0^2 + m_1^2)} = \sqrt{(0.03^2 + 0.003^2)} = 0.03$
249	-	-	-	601416.22	2237137.56	-	Геодезический метод	$Mt = \sqrt{(m_0^2 + m_1^2)} = \sqrt{(0.03^2 + 0.003^2)} = 0.03$
250	-	-	-	601414.10	2237135.81	-	Геодезический метод	$Mt = \sqrt{(m_0^2 + m_1^2)} = \sqrt{(0.03^2 + 0.003^2)} = 0.03$
240	-	-	-	601409.76	2237141.19	-	Геодезический метод	$Mt = \sqrt{(m_0^2 + m_1^2)} = \sqrt{(0.03^2 + 0.003^2)} = 0.03$

2. Сведения о характеристиках объекта недвижимости с кадастровым номером : 43:30:350203:234 :

№ п/п	Наименование характеристики	Значение характеристики
1	2	3
1.	Вид объекта недвижимости	здание
2.	Ранее присвоенный государственный учетный номер (инвентарный) здания, сооружения, объекта незавершенного строительства	-
3.	Кадастровый номер земельного участка (земельных участков), в границах которого (которых) расположены здание, сооружение, объект незавершенного строительства	43:30:350203:168
4.	Уникальный учетный номер кадастрового квартала, в границах которого расположены здание, сооружение, объект незавершенного строительства	43:30:350203

2. Сведения о характеристиках объекта недвижимости с кадастровым номером : 43:30:350203:234 :

№ п/п	Наименование характеристики	Значение характеристики
1	2	3
5.	Адрес здания, сооружения, объекта незавершенного строительства	Российская Федерация, 613108, Кировская область, район Слободской, деревня Яговкино, дом 4 А
5.1.	Сведения о местоположении здания, сооружения, объекта незавершенного строительства (при отсутствии адреса) в структурированном в соответствии с федеральной информационной адресной системой виде	-
5.2.	Дополнительные сведения о местоположении	-
6.	Иные сведения	-

3. Пояснения к сведениям об объекте недвижимости с кадастровым номером 43:30:350203:234 :

1.	-
----	---

**Описание местоположения зданий, сооружений,
объектов незавершенного строительства на земельном участке**

1. Сведения о характерных точках контура объекта недвижимости с кадастровым номером : 43:30:350203:206 :

Система координат МСК-43, зона 2

Зона № 2

Обозначение характерных точек контура	Содержатся в Едином государственном реестре недвижимости			Определены в ходе выполнения комплексных кадастровых работ			Метод определения координат	Формулы, примененные для расчета средней квадратической погрешности определения координат характерных точек (Mt), м, с подставленными в такие формулы значениями и итоговые (вычисленные) значения Mt, м
	Координаты, м		Радиус, м	Координаты, м		Радиус, м		
	X	Y	R	X	Y	R		
1	2	3	4	5	6	7	8	9
100	-	-	-	601432.56	2237161.46	-	Геодезический метод	$Mt = \sqrt{(m_0^2 + m_1^2)} = \sqrt{(0.03^2 + 0.003^2)} = 0.03$
101	-	-	-	601433.82	2237162.55	-	Геодезический метод	$Mt = \sqrt{(m_0^2 + m_1^2)} = \sqrt{(0.03^2 + 0.003^2)} = 0.03$
102	-	-	-	601432.65	2237163.96	-	Геодезический метод	$Mt = \sqrt{(m_0^2 + m_1^2)} = \sqrt{(0.03^2 + 0.003^2)} = 0.03$
103	-	-	-	601437.40	2237168.10	-	Геодезический метод	$Mt = \sqrt{(m_0^2 + m_1^2)} = \sqrt{(0.03^2 + 0.003^2)} = 0.03$
104	-	-	-	601443.30	2237161.28	-	Геодезический метод	$Mt = \sqrt{(m_0^2 + m_1^2)} = \sqrt{(0.03^2 + 0.003^2)} = 0.03$
105	-	-	-	601438.55	2237157.14	-	Геодезический метод	$Mt = \sqrt{(m_0^2 + m_1^2)} = \sqrt{(0.03^2 + 0.003^2)} = 0.03$
106	-	-	-	601437.29	2237156.04	-	Геодезический метод	$Mt = \sqrt{(m_0^2 + m_1^2)} = \sqrt{(0.03^2 + 0.003^2)} = 0.03$
100	-	-	-	601432.56	2237161.46	-	Геодезический метод	$Mt = \sqrt{(m_0^2 + m_1^2)} = \sqrt{(0.03^2 + 0.003^2)} = 0.03$

2. Сведения о характеристиках объекта недвижимости с кадастровым номером : 43:30:350203:206 :

№ п/п	Наименование характеристики	Значение характеристики
1	2	3
1.	Вид объекта недвижимости	здание
2.	Ранее присвоенный государственный учетный номер (инвентарный) здания, сооружения, объекта незавершенного строительства	-
3.	Кадастровый номер земельного участка (земельных участков), в границах которого (которых) расположены здание, сооружение, объект незавершенного строительства	43:30:350203:197
4.	Уникальный учетный номер кадастрового квартала, в границах которого расположены здание, сооружение, объект незавершенного строительства	43:30:350203
5.	Адрес здания, сооружения, объекта незавершенного строительства	Российская Федерация, 613108, Кировская область, район Слободской, деревня Яговкино, дом 2
5.1.	Сведения о местоположении здания, сооружения, объекта незавершенного строительства (при отсутствии адреса) в структурированном в соответствии с федеральной информационной адресной системой виде	-
5.2.	Дополнительные сведения о местоположении	-
6.	Иные сведения	-

3. Пояснения к сведениям об объекте недвижимости с кадастровым номером 43:30:350203:206 :

1.

-

**Описание местоположения зданий, сооружений,
объектов незавершенного строительства на земельном участке**

1. Сведения о характерных точках контура объекта недвижимости с кадастровым номером : 43:30:350203:255 :

Система координат МСК-43, зона 2

Зона № 2

Обозначение характерных точек контура	Содержатся в Едином государственном реестре недвижимости			Определены в ходе выполнения комплексных кадастровых работ			Метод определения координат	Формулы, примененные для расчета средней квадратической погрешности определения координат характерных точек (Mt), м, с подставленными в такие формулы значениями и итоговые (вычисленные) значения Mt, м
	Координаты, м		Радиус, м	Координаты, м		Радиус, м		
	X	Y	R	X	Y	R		
1	2	3	4	5	6	7	8	9
255	-	-	-	601478.85	2237150.60	-	Геодезический метод	$Mt = \sqrt{(m_0^2 + m_1^2)} = \sqrt{(0.03^2 + 0.003^2)} = 0.03$
256	-	-	-	601478.82	2237150.56	-	Геодезический метод	$Mt = \sqrt{(m_0^2 + m_1^2)} = \sqrt{(0.03^2 + 0.003^2)} = 0.03$
257	-	-	-	601481.87	2237147.25	-	Геодезический метод	$Mt = \sqrt{(m_0^2 + m_1^2)} = \sqrt{(0.03^2 + 0.003^2)} = 0.03$
258	-	-	-	601477.14	2237142.94	-	Геодезический метод	$Mt = \sqrt{(m_0^2 + m_1^2)} = \sqrt{(0.03^2 + 0.003^2)} = 0.03$
259	-	-	-	601474.08	2237146.24	-	Геодезический метод	$Mt = \sqrt{(m_0^2 + m_1^2)} = \sqrt{(0.03^2 + 0.003^2)} = 0.03$
260	-	-	-	601474.04	2237146.21	-	Геодезический метод	$Mt = \sqrt{(m_0^2 + m_1^2)} = \sqrt{(0.03^2 + 0.003^2)} = 0.03$
261	-	-	-	601469.25	2237151.45	-	Геодезический метод	$Mt = \sqrt{(m_0^2 + m_1^2)} = \sqrt{(0.03^2 + 0.003^2)} = 0.03$
262	-	-	-	601474.05	2237155.83	-	Геодезический метод	$Mt = \sqrt{(m_0^2 + m_1^2)} = \sqrt{(0.03^2 + 0.003^2)} = 0.03$
255	-	-	-	601478.85	2237150.60	-	Геодезический метод	$Mt = \sqrt{(m_0^2 + m_1^2)} = \sqrt{(0.03^2 + 0.003^2)} = 0.03$

2. Сведения о характеристиках объекта недвижимости с кадастровым номером : 43:30:350203:255 :

№ п/п	Наименование характеристики	Значение характеристики
1	2	3
1.	Вид объекта недвижимости	здание
2.	Ранее присвоенный государственный учетный номер (инвентарный) здания, сооружения, объекта незавершенного строительства	-
3.	Кадастровый номер земельного участка (земельных участков), в границах которого (которых) расположены здание, сооружение, объект незавершенного строительства	43:30:350203:48
4.	Уникальный учетный номер кадастрового квартала, в границах которого расположены здание, сооружение, объект незавершенного строительства	43:30:350203
5.	Адрес здания, сооружения, объекта незавершенного строительства	Российская Федерация, 613108, Кировская область, район Слободской, деревня Яговкино, дом 1
5.1.	Сведения о местоположении здания, сооружения, объекта незавершенного строительства (при отсутствии адреса) в структурированном в соответствии с федеральной информационной адресной системой виде	-
5.2.	Дополнительные сведения о местоположении	-

2. Сведения о характеристиках объекта недвижимости с кадастровым номером : 43:30:350203:255 :

№ п/п	Наименование характеристики	Значение характеристики
1	2	3
6.	Иные сведения	-

3. Пояснения к сведениям об объекте недвижимости с кадастровым номером 43:30:350203:255 :

1.	-
----	---

Описание местоположения зданий, сооружений, объектов незавершенного строительства на земельном участке

1. Сведения о характерных точках контура объекта недвижимости с кадастровым номером : 43:30:350203:215 :

Система координат МСК-43, зона 2

Зона № 2

Обозначение характерных точек контура	Содержатся в Едином государственном реестре недвижимости			Определены в ходе выполнения комплексных кадастровых работ			Метод опреде ления коор динат	Формулы, примененные для расчета средней квадратической погрешности определения координат характерных точек (Mt), м, с подставленными в такие формулы значениями и итоговые (вычисленные) значения Mt, м
	Координаты, м		Ради ус, м	Координаты, м		Ради ус, м		
	X	Y	R	X	Y	R		
1	2	3	4	5	6	7	8	9
46	-	-	-	600587.92	2236715.4 4	-	Геодезическ ий метод	$Mt = \sqrt{(m_0^2 + m_1^2)} = \sqrt{(0.03^2 + 0.003^2)}$ =0.03
47	-	-	-	600590.64	2236709.8 6	-	Геодезическ ий метод	$Mt = \sqrt{(m_0^2 + m_1^2)} = \sqrt{(0.03^2 + 0.003^2)}$ =0.03
48	-	-	-	600598.05	2236713.4 6	-	Геодезическ ий метод	$Mt = \sqrt{(m_0^2 + m_1^2)} = \sqrt{(0.03^2 + 0.003^2)}$ =0.03
49	-	-	-	600595.33	2236719.0 4	-	Геодезическ ий метод	$Mt = \sqrt{(m_0^2 + m_1^2)} = \sqrt{(0.03^2 + 0.003^2)}$ =0.03
46	-	-	-	600587.92	2236715.4 4	-	Геодезическ ий метод	$Mt = \sqrt{(m_0^2 + m_1^2)} = \sqrt{(0.03^2 + 0.003^2)}$ =0.03

2. Сведения о характеристиках объекта недвижимости с кадастровым номером : 43:30:350203:215 :

№ п/п	Наименование характеристики	Значение характеристики
1	2	3
1.	Вид объекта недвижимости	объект незавершенного строительства
2.	Ранее присвоенный государственный учетный номер (инвентарный) здания, сооружения, объекта незавершенного строительства	-
3.	Кадастровый номер земельного участка (земельных участков), в границах которого (которых) расположены здание, сооружение, объект незавершенного строительства	43:30:350203:196
4.	Уникальный учетный номер кадастрового квартала, в границах которого расположены здание, сооружение, объект незавершенного строительства	43:30:350203
5.	Адрес здания, сооружения, объекта незавершенного строительства	Российская Федерация, 613108, Кировская область, район Слободской, деревня Яговкино, дом 46а
5.1.	Сведения о местоположении здания, сооружения, объекта незавершенного строительства (при отсутствии адреса) в структурированном в соответствии с федеральной информационной адресной системой виде	-
5.2.	Дополнительные сведения о местоположении	-
6.	Иные сведения	-

3. Пояснения к сведениям об объекте недвижимости с кадастровым номером 43:30:350203:215 :

1.	-
----	---

Часть 1 схема расположения земельных участков

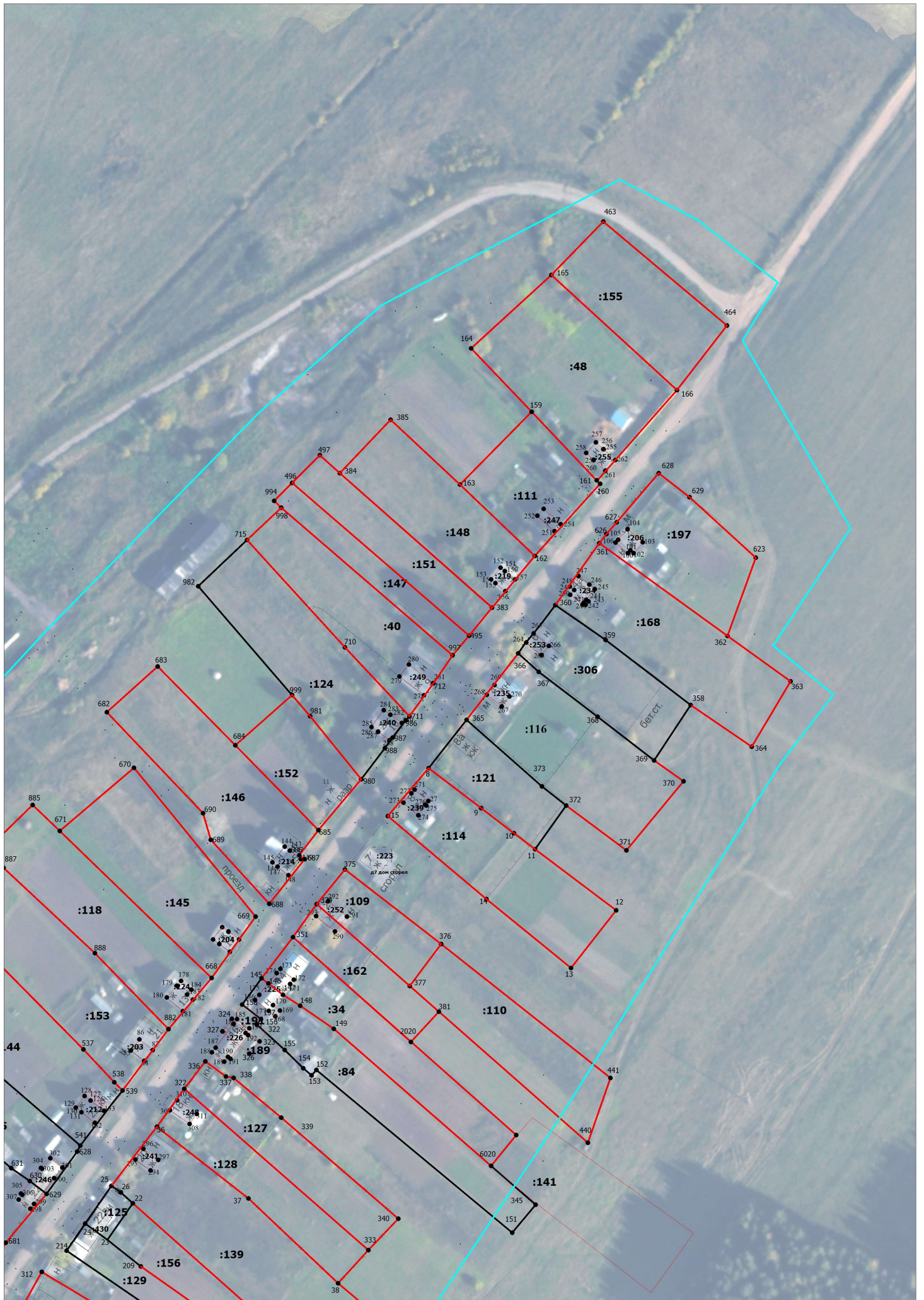

Часть 2 схема расположения земельных участков

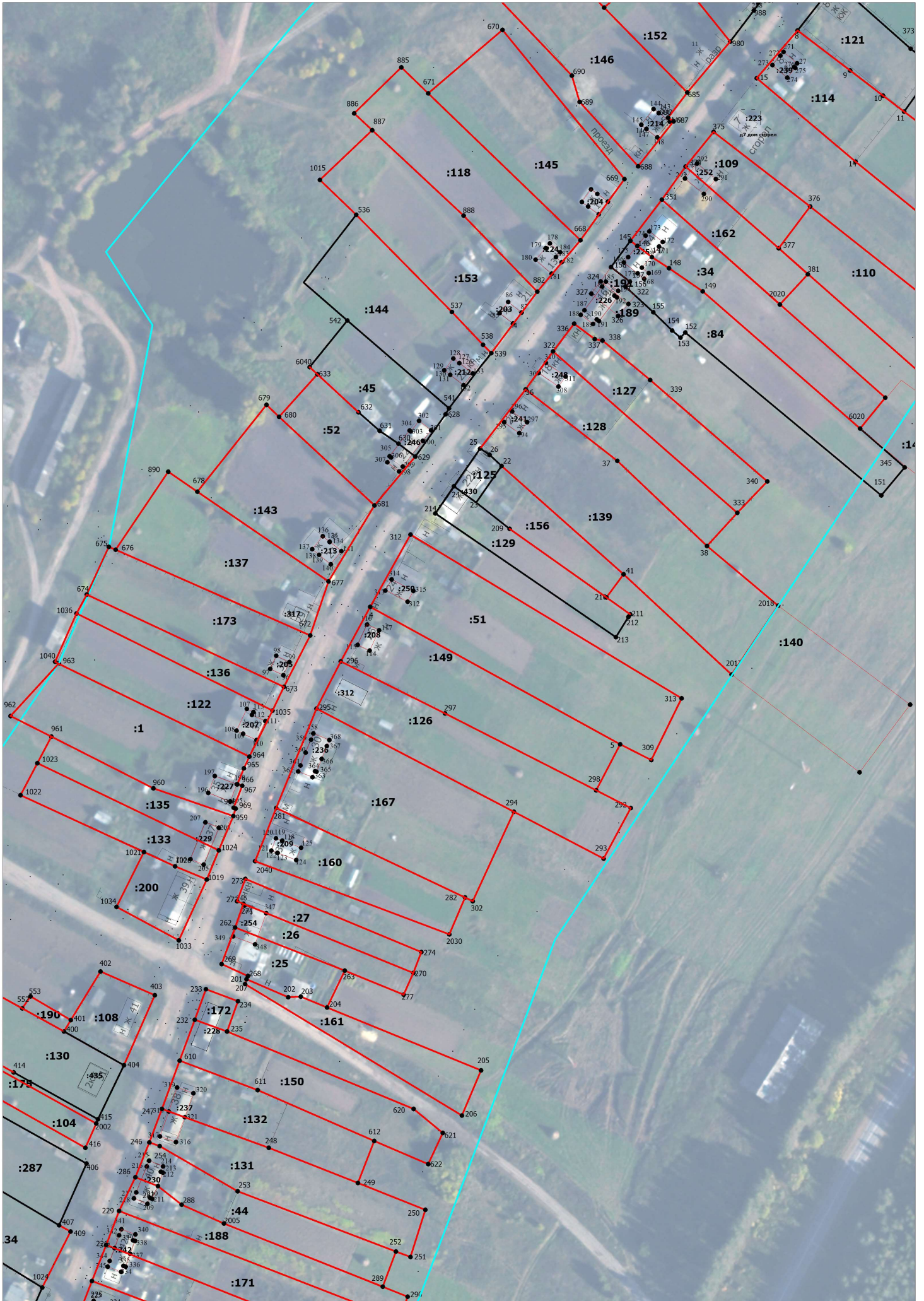

Часть 3 схема расположения земельных участков

